Fundação
GORCEIX

RELATÓRIO DE ATIVIDADES 2019
FUNDAÇÃO DE APOIO À UFOP
PARTE I

Rua Carlos Walter Marinho Campos, n.º 57
Vila Racolomy – Ouro Preto – MG
35.400-000
+55 31 3559-7100
www.gorceix.org.br
gorceix@gorceix.org.br

Fundação GORCEIX

SUMÁRIO PÁGINA

RELATÓRIO DE ATIVIDADES (PARTE I)

1. Apresentação Institucional 4
   1.1. Missão 5
   1.2. Crença e Valores 5
   1.3. Finalidades 6
2. Dados Institucionais 8
   2.1. Razão Social 8
   2.2. Registros nos Órgãos Competentes 10
   2.3. Regime Tributário e Formas de Reconhecimento: Isenções ou Imunidades Legais 11
   2.4. Auditoria 11
3. Estrutura Organizacional 12
   3.1. Conselho Diretor 12
   3.2. Conselho Curador 13
   3.3. Conselho Fiscal 13
   3.4. Estrutura Administrativa 14
   3.5. Organograma 15
4. Patrocinadores/Financiadores/Contratantes dos Projetos UFOP/FG Executados em 2019 16
5. Demonstrativo Quantitativo de Atendimentos Realizados - Exercício de 2019 18
6. Apresentação dos Projetos Desenvolvidos pela Fundação Gorceix em Parceria com a UFOP, no Exercício de 2019 18
7. Gratuidades 20
8. Benefícios e Apoios Concedidos às Unidades Acadêmicas e Administrativas da UFOP 20
9. Demonstração dos Projetos de Destaques na Mídia 23
10. Demonstração dos Eventos que a Entidade Apoia ou a que Participa 29

RELATÓRIO DE ATIVIDADES (PARTE II)

1. Gratuidades – Fundação Gorceix 31
2. Demonstração dos Projetos de Destaques na Mídia 33

Rua Carlos Walter Marinho Campos, n.º 57
Vila Itacolomy – Ouro Preto – MG
35.400-000
+55 31 3559-7100
www.gorceix.org.br
gorceix@gorceix.org.br

Fundação GORCEIX

ANEXOS

ANEXO I

DEMONSTRATIVO DE PROJETOS DESENVOLVIDOS COM A UFOP – 2019

- ✓ PROJETOS UFOP/EMPRESAS/FG
- ✓ PROJETOS FAPEMIG/UFOP/FG

ANEXO II

DEMONSTRATIVO DE PAGAMENTOS EFETUADOS AOS SERVIDORES DA UFOP, PESSOAS FÍSICAS E JURÍDICAS ATRAVÉS DOS PROJETOS DESENVOLVIDOS – 2019

- ✓ SERVIDORES DA UFOP
- ✓ PESSOAS FÍSICAS E JURÍDICAS

ANEXO III

- ✓ PRESTAÇÃO DE CONTAS DOS PROJETOS FG/UFOP – 2019

ANEXO IV

- ✓ BENEFÍCIOS CONCEDIDOS ÀS UNIDADES ACADÊMICAS E ADMINISTRATIVAS DA UFOP -2019

ANEXO V

- ✓ BALANÇO SOCIAL – 2019

ANEXO VI

- ✓ PARECER DO CONSELHO FISCAL – EXERCÍCIO 2019
- ✓ ATAS DOS CONSELHOS FISCAL, CURADOR E DIRETOR DA FUNDAÇÃO GORCEIX APROVANDO O EXERCÍCIO DE 2019

ANEXO VII

- ✓ PARECER DA AUDITORIA INDEPENDENTE – EXERCÍCIO 2019

Rua Carlos Walter Marinho Campos, n.º 57
Vila Itacolomy – Ouro Preto – MG
35.400 000
+55 31 3559-7100
www.gorceix.org.br
gorceix@gorceix.org.br

Fundação GORCEIX

1. APRESENTAÇÃO INSTITUCIONAL

A Fundação foi criada por um grupo de ex-alunos da Escola de Minas como forma de garantir o crescimento pessoal e profissional do estudante carente. Esta foi a forma encontrada por eles de agradecer pelos bons tempos passados na escola e pela oportunidade de crescimento profissional que tiveram e, ao mesmo tempo, desenvolver a solidariedade. Esses fundadores, já naquela época, realizavam uma ação pioneira de responsabilidade social.

A idéia de se criar a FG surgiu com os ex-alunos Salathiel Torres, diretor da Escola de Minas e com o engenheiro e empresário Amaro Lanari, em 12 de outubro de 1959, durante a comemoração do aniversário da Escola de Minas.

O nome Fundação Gorceix é uma homenagem a Claude Henri Gorceix, que veio da França para criar a Escola de Minas de Ouro Preto, a convite do imperador D. Pedro II. Mesmo porque não há como dissociar o nome Gorceix de qualquer iniciativa que vise à melhoria educacional do aluno, já que ele, com sua visão estratégica, trabalhou muito pela qualidade do ensino e pela formação dos estudantes como cidadãos brasileiros.

A Fundação Gorceix foi inaugurada no ano seguinte, em 1960, pelo então presidente da República, Juscelino Kubistchek de Oliveira, no dia 18 de abril. Vale lembrar que o presidente Juscelino, mesmo atarefado com a inauguração de Brasília, três dias depois, fez questão de vir a Ouro Preto para presidir a solenidade. Era uma prova do prestígio da Escola de Minas e do que viria a ser a Fundação Gorceix. Em dezenas de anos de existência a Fundação Gorceix ampliou seus objetivos, acompanhando as transformações de seu tempo, sem se afastar de suas propostas institucionais. Sempre se antecipando na busca de soluções para o desenvolvimento sustentável dos jovens alunos da centenária Escola de Minas de Ouro Preto, da UFOP como um todo e da comunidade na qual se insere.

Rua Carlos Walter Marinho Campos, n.º 57
Vila Itacolomy – Ouro Preto – MG
35.400-000
+55 31 3559-7100
www.gorceix.org.br
gorceix@gorceix.org.br

Fundação GORCEIX

A **Fundação Gorceix** é uma instituição filantrópica sem fins lucrativos, cujo objetivo básico é amparar o aluno carente da Escola de Minas de Ouro Preto em suas necessidades, não só educacionais, mas também as de alimentação, moradia e cuidados com a saúde. Desta forma, é garantido a esses estudantes, chances iguais de uma boa formação acadêmica, na qualidade de vida e inserção no mercado de trabalho. Em 2005 através de autorização do Ministério Público, Resolução n.º PTFOP N.º 02/05, foi ampliado o rol de beneficiários, o que lhe permitiu desenvolver importantes programas da área de assistência social junto à comunidade ouropretana e região, bem como estabelecer ampla parceria juntamente com a UFOP em seus projetos de extensão.

É uma entidade jurídica de direito privado, considerada de utilidade pública nos âmbitos federal, estadual e municipal. Destina-se a atividades de pesquisa científica, de assistência social, de educação, de cultura e de incentivo a atividades industriais da comunidade brasileira. Assim, pode receber doações dos poderes públicos, das organizações industriais e comerciais, das entidades de classe, das organizações nacionais e internacionais de fomento à educação, à cultura e à ciência e das pessoas físicas e jurídicas em geral.

1.1. MISSÃO

Promover, desenvolver e transferir conhecimento científico e tecnológico e assistência social, com prioridade para os alunos da Escola de Minas da UFOP.

1.2. CRENÇAS E VALORES

- ✓ Ética profissional e respeito aos valores morais.
- ✓ Respeito às tradições e aos valores históricos da Escola de Minas de Ouro Preto.
- ✓ Comprometimento com a excelência dos alunos e dos cursos da Escola de Minas da UFOP.

Rua Carlos Walter Marinho Campos, n.º 57
Vila Itacolomy – Ouro Preto – MG
35.400-000
+55 31 3559-2100
www.gorceix.org.br
gorceix@gorceix.org.br

Fundação GORCEIX

- ✓ Desenvolvimento profissional e humano dos nossos funcionários.
- ✓ Compromisso com a sustentabilidade.
- ✓ Responsabilidade social.
- ✓ Superar as expectativas dos clientes.

1.3. FINALIDADES

I. Promover assistência social, beneficente e educacional, prioritariamente, aos estudantes da Escola de Minas de Ouro Preto;

II. Promover o acesso dos alunos da Escola de Minas a estágios profissionalizantes, bem como colaborar com a inserção dos formandos dessa Escola no mercado de trabalho;

III. Conceder bolsas de estudos destinadas ao aprimoramento cultural e técnico de estudantes e de engenheiros dedicados à geologia, à mineração, à preparação dos minérios, à siderurgia e à metalurgia em geral, e aos demais alunos dos diversos cursos da Escola de Minas;

IV. Promover a complementação, a expansão e o aperfeiçoamento da educação cultural e da formação profissional, dos alunos dos diversos cursos da Escola de Minas;

V. Apoiar, técnica e financeiramente, os programas e projetos acadêmicos de ensino, pesquisa e extensão da Escola de Minas;

VI. Colaborar com os poderes públicos, sempre que solicitada, no exame, estudo e na solução de questões técnicas, econômicas e científicas;

VII. Colaborar com estudos e pesquisas que contribuam para o desenvolvimento dos conhecimentos científico e tecnológico nos domínios abrangidos pelos diversos cursos da Escola de Minas;

Rua Carlos Walter Marinho Campos, n.º 57
Vila Itacolomy – Ouro Preto – MG
35.400-000
+55 31 3559-7100
www.gorceix.org.br
gorceix@gorceix.org.br

Fundação GORCEIX

VIII. Cooperar para que sejam atendidas as necessidades das indústrias mineral e metalúrgica, quer quanto ao suprimento por pessoal técnico de alta qualidade e mão-de-obra especializada, quer quanto à solução de seus problemas técnicos e econômicos;

IX. Exercer função educativa constante no sentido da utilização racional das riquezas minerais do País, buscando os meios para o desenvolvimento de estudos que atendam às necessidades do setor público no planejamento da política mineral e do setor privado no estabelecimento e desenvolvimento das indústrias mínero-metalúrgicas;

X. Realizar pesquisas científicas no campo das ciências geológica, mineral e metalúrgica, voltadas para a solução dos problemas da identificação, da localização, da extração, do beneficiamento, do tratamento e da aplicação dos recursos minerais do País;

XI. Apoiar a permanência da Escola de Minas da Universidade Federal de Ouro Preto, como centro de excelência, reforçando o aperfeiçoamento da formação profissional e cultural dos seus alunos e implementar ações de impacto econômico, ambiental e social que contribuam para o desenvolvimento e o progresso do País.

A Fundação Gorceix teve seu estatuto referendado pelo Conselho Superior da Universidade Federal de Ouro Preto em 26.05.2015, através da Resolução CUNI n.º 1.751, sendo que, após esta data não houve qualquer alteração em seu Estatuto.

Rua Carlos Walter Marinho Campos, n.º 57
Vila Itacolomy – Ouro Preto – MG
35.400-000
+55 31 3559-7100
www.gorceix.org.br
gorceix@gorceix.org.br

Fundação GORCEIX

2. DADOS INSTITUCIONAIS

2.1. RAZÃO SOCIAL

a. **FUNDAÇÃO GORCEIX (Sede Própria)**

Endereço: Rua Carlos Walter Marinho Campos, n.º 57, Vila Itacolomy

35.400-000 – Ouro Preto/MG

CNPJ: 23.063.118/0001-64

b. **Fundação Gorceix – Departamento de Treinamento Acadêmico e Profissional – DETAP (Sede Própria)**

Endereço: Rua Conde de Bobadela, n.º 150, Centro

35.400-000 – Ouro Preto/MG

c. **Fundação Gorceix (Sede Própria)**

Endereço: Rua Conde de Bobadela, n.º 142, Centro

35.400-000 – Ouro Preto/MG

d. **Fundação Gorceix – República FG – Moradia Estudantil**

Endereço: Rua Conselheiro Quintiliano, n.º 350, Lajes

35.400-000 – Ouro Preto/MG

CAMPUS – BAIRRO VILA ITACOLOMY (Sede Própria)

Endereço: Rua Carlos Walter Marinho Campos, n.ºs 54 e 57

35.400-000 – Ouro Preto/MG

e. **Fundação Gorceix – Departamento de Tecnologia em Mineração e Metalurgia – DETEMM**

Rua Carlos Walter Marinho Campos, n.º 57
Vila Itacolomy – Ouro Preto – MG
35.400-000
+55 31 3559-7100
www.gorceix.org.br
gorceix@gorceix.org.br

Fundação GORCEIX

- ✓ Planta de Processamento de Minérios em Escala Piloto
- ✓ Laboratório de Processamento de Minérios em Escala de Bancada

f. Fundação Gorceix – Departamento de Análises e Inovações – DEPAI
- ✓ Laboratório Químico Instrumental
- ✓ Laboratório Químico Via Úmida
- ✓ Laboratório de Mineralogia
- ✓ Laboratório de Resíduos Industriais
- ✓ Laboratório de Automação e Controle
- ✓ Laboratório de Águas, Efluentes e Resíduos
- ✓ Laboratório de Testes em Materiais para Ferrovias e Rodovias

e. Fundação Gorceix – Departamento de Pesquisa em Engenharia e de Educação Continuada – DEPEC
- ✓ Laboratório de Aglomeração de Minérios
- ✓ Unidade Piloto de Pelotização e Sinterização
- ✓ Laboratório de Redução

g. Fundação Gorceix – Departamento de Meio Ambiente – DEMAM

h. Fundação Gorceix – Departamento de Geologia do Petróleo – DEPETRO

i. Fundação Gorceix – Departamento de Projetos Especiais – DEPESP

j. Revista Escola de Minas – REM

A Fundação conta ainda com um Setor de Publicações Científicas, constituído pela Revista Escola de Minas – REM, que se tornou um periódico de renome no mundo acadêmico, direcionada para pesquisa e profissionais brasileiros e internacionais, e empresas nos setores que atua.

Rua Carlos Walter Marinho Campos, n.º 57
Vila Itacolomy – Ouro Preto – MG
35.400-000
+55 31 3559-7100
www.gorceix.org.br
gorceix@gorceix.org.br

Fundação GORCEIX

2.2. REGISTROS NOS ÓRGÃOS COMPETENTES

2.2.1. Certificação no Ministério da Educação:

Data de validade da certificação vigente: 20/03/2018 a 20/03/2023

Órgão Certificador: MEC/MCTIC – Secretaria de Educação Superior/Secretaria de Políticas e Programas de Pesquisa e Desenvolvimento

Portaria n.º 29 de 19/03/2018

Publicação no DOU: 20/03/2018

2.2.2. Certificação no Conselho Nacional de Assistência Social (CNAS):

Data de validade da certificação vigente: 01/01/2010 a 31/12/2014

Órgão Certificador: Ministério da Cidadania – Secretaria Nacional de Assistência Social

Portaria n.º 72 de 29/05/2014

Publicação no DOU: 30/05/2014

Protocolo de Renovação do Certificado: 71000.141752/2014-81– Situação: Tempestiva[1]

2.2.3. Certificação no Conselho Nacional de Desenvolvimento Científico e Tecnológico - CNPq

Data de validade da certificação vigente: 19/04/2017 a 18/04/2022

Órgão Certificador: MDS – Conselho Nacional de Desenvolvimento Científico e Tecnológico – CNPq

Despacho de 19/04/2017

Publicação no DOU: 20/04/2017

[1] Tempestiva: Jurídico. Diz-se do recurso que cumpre o prazo legal; que está dentro do prazo: recurso tempestivo.

Rua Carlos Walter Marinho Campos, n.º 57
Vila Itacolomy – Ouro Preto – MG
35.400-000
+55 31 3559-7100
www.gorceix.org.br
gorceix@gorceix.org.br

Fundação GORCEIX

2.2.4. Certificado de Inscrição junto ao Conselho Municipal de Assistência Social do Município de Ouro Preto/MG

Data de Inscrição: 25/10/2000

Renovação do Certificado: 05/07/2019

2.3. REGIME TRIBUTÁRIO E FORMAS DE RECONHCIMENTO: ISENÇÕES OU IMUNIDADES LEGAIS

2.3.1. Quota Patronal – INSS: A Fundação Gorceix é certificada como entidade beneficente de assistência social e, assim sendo, faz jus à imunidade.

2.3.2. Inscrição Estadual: Isento/Imune

2.3.3. IPTU: Imune

2.3.4. ISS: Imune

2.3.5. Taxa de Conservação e Limpeza: Isenção de 50%.

2.3.6. Imposto de Renda: Imune

2.4. AUDITORIA

2.4.1. Controladoria Interna:

Funções: Responsável pelo sistema integrado de informação gerencial, pelo controle interno dos objetivos institucionais e responsável ainda pelo diagnóstico dos procedimentos contábeis e de controles internos da Instituição.

2.4.2. Externa: A empresa Castro, Serra, Nirdo, Auditores Independentes conduz a auditoria, examinando as Demonstrações Contábeis que compreendem o Balanço Patrimonial em 31 de dezembro de 2019 e as respectivas Demonstrações do Superávit ou Déficit, das Mutações do Patrimônio Social e dos Fluxos de Caixa para o exercício findo nessa data,

Rua Carlos Walter Marinho Campos, n.º 57
Vila Itacolomy – Ouro Preto – MG
35.400-000
+55 31 3559-7100
www.gorceix.org.br
gorceix@gorceix.org.br

Fundação GORCEIX

bem como as correspondentes Notas Explicativas, incluindo o resumo das principais políticas contábeis. Esse trabalho é feito de acordo com as normas brasileiras e internacionais de auditoria, em conformidade com os princípios éticos relevantes previstos no Código de Ética Profissional do Contador e nas normas emitidas pelo Conselho Federal de Contabilidade.

2.4.3. SISTEMA DE GESTÃO DA QUALIDADE

Desde 2009, a administração da Fundação Gorceix vem implantando o Sistema de Gestão Integrado (SGI), um modelo que permite unir os aspectos e objetivos da Qualidade, do Desempenho Ambiental, da Segurança e Saúde Ocupacional e da Responsabilidade Social nas operações do dia a dia da Organização.

A utilização do SGI propicia o desenvolvimento dos processos internos, maior capacitação dos funcionários, satisfação dos clientes, colaboradores e fornecedores em contínua melhoria do Sistema de Gestão de Qualidade.

A Fundação tem seus procedimentos adotados e/ou aperfeiçoados, auditados, periodicamente, pela empresa DNV – DET Norske Veritas – GL, sendo estes devidamente aprovados, para manutenção de sua certificação na ISO 9001:2015.

3. ESTRUTURA ORGANIZACIONAL

3.1. Conselho Diretor

1. Armando Maurício Max **(Presidente)**
2. Cyro Cunha Melo
3. Fernando Antônio Peixoto de Villanova
4. João Marques Fernandes

Rua Carlos Walter Marinho Campos, n.º 57
Vila Itacolomy – Ouro Preto – MG
35.400-000
+55 31 3559-7100
www.gorceix.org.br
gorceix@gorceix.org.br

Fundação GORCEIX

3.2. **Conselho Curador**

1. Antônio Eymard Rigobello **(Indicado UFOP)**
2. Claret Rodrigues da Cunha
3. Cloves Otávio Nunes de Carvalho
4. Elmer Prata Salomão **(Indicado UFOP)**
5. Geraldo de Oliveira Lopes **(Indicado UFOP)**
6. Gilberto Dias Calaes **(Indicado UFOP)**
7. Guilherme de Oliveira Estrella **(Indicado UFOP)**
8. José Flávio Gouveia
9. Juvenil Tibúrcio Félix **(Indicado UFOP)**
10. Kepler Cavalcante Silva
11. Kleber Farias Pinto **(Indicado UFOP)**
12. Leonardo Barbosa Godefroid – Representante do Corpo Docente da Escola de Minas
13. Marcone Jamilson Freitas Souza
14. Marconi Tarbes Vianna **(Indicado UFOP)**
15. Orlando Euler de Castro
16. Ricardo Vescovi de Aragão **(Indicado UFOP)**
17. Roberto Lúcio Nunes de Carvalho **(Presidente) (Indicado UFOP)**

A Fundação Gorceix conta em seu órgão deliberativo, Conselho Curador, com mais de 50% (cinquenta por cento) de seus membros indicados pelo Conselho Superior da Instituição Apoiada conforme demonstrado em registro de ata, em anexo, do Conselho Superior da Instituição apoiada e da Fundação.

3.3. **Conselho Fiscal**

1. Antenor Rodrigues Barbosa Júnior
2. Adilson Rodrigues da Costa (Suplente)
3. André Barros Cota (Suplente)
4. João Luiz Nogueira de Carvalho

Rua Carlos Walter Marinho Campos, n.º 57
Vila Itacolomy – Ouro Preto – MG
35.400-000
+55 31 3559-7100
www.gorceix.org.br
gorceix@gorceix.org.br

Fundação GORCEIX

5. Paulo Henrique Abreu Coelho **(Presidente)**
6. Roberto de Assis Nogueira (Suplente)

3.4. Estrutura Administrativa

Presidente Executivo: Prof. Dr. Cristovam Paes de Oliveira

Superintendente: Prof. Reinaldo Otávio Alves de Brito Pinheiro

Rua Carlos Walter Marinho Campos, n.º 57
Vila Itacolomy – Ouro Preto – MG
35.400-000
+55 31 3559-7100
www.gorceix.org.br
gorceix@gorceix.org.br

Fundação GORCEIX

3.5. Organograma

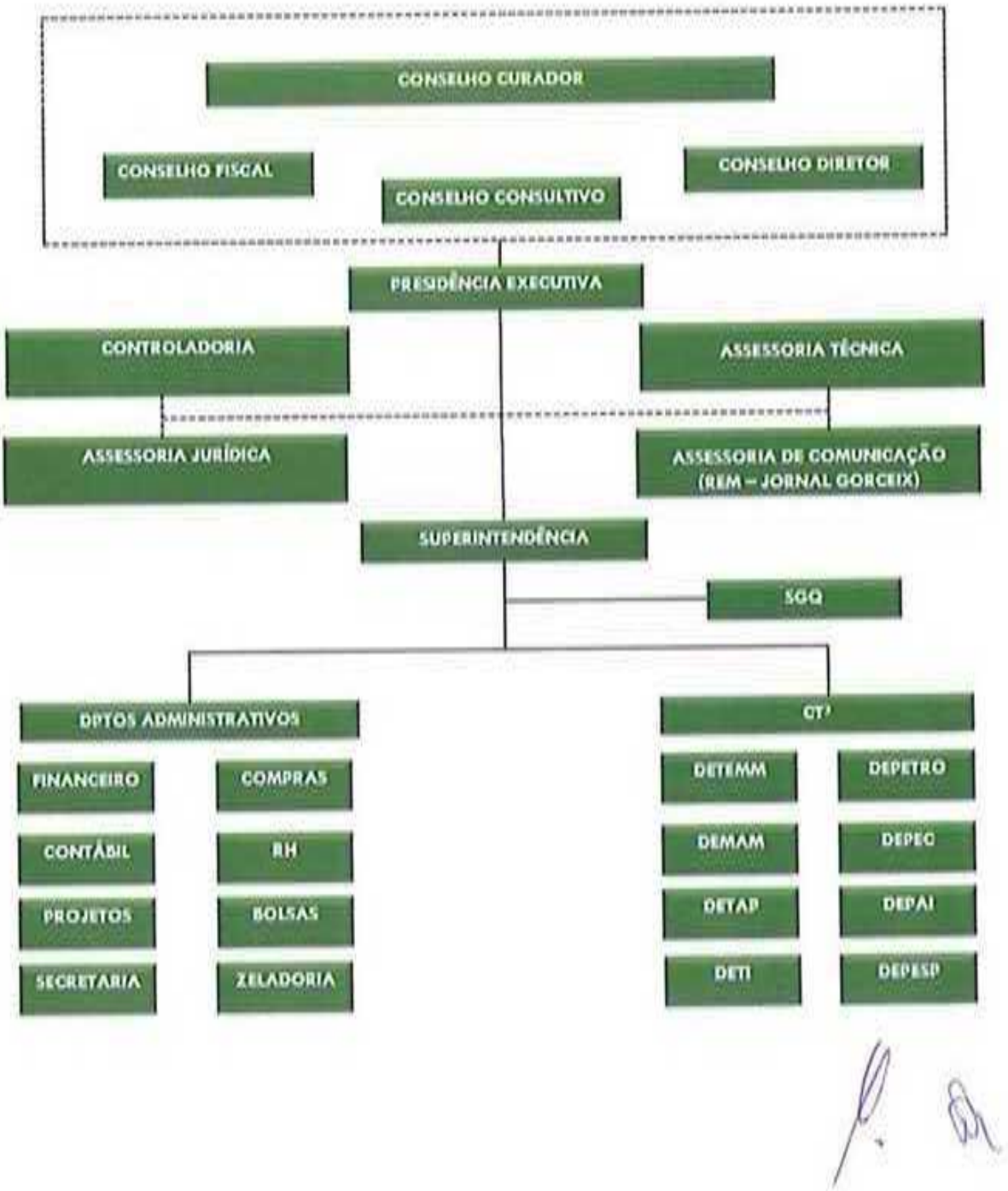

Rua Carlos Walter Marinho Campos, n.º 57
Vila Itacolomy – Ouro Preto – MG
35.400-000
+55 31 3559-7100
www.gorceix.org.br
gorceix@gorceix.org.br

Fundação GORCEIX

4. PATROCINADORES/FINANCIADORES/CONTRATANTES DOS PROJETOS UFOP/FG EXECUTADOS EM 2019.

A Fundação Gorceix, no exercício de 2019, através de suas atividades de Fundação de Apoio à Universidade Federal de Ouro Preto, de acordo com o credenciamento concedido em 19.03.2018 pelo Ministério da Educação e Ministério da Ciência, Tecnologia, Inovações e Comunicações, realizou ações efetivas junto às diversas áreas da Universidade, cumprindo, desta forma, o objetivo proposto, qual seja, o apoio a Instituição Federal de Ensino Superior e a interação entre a Universidade e Empresas do setor produtivo.

Geriu projetos de cunho institucional da própria Universidade, de acordo com a Lei 8958/1994; Decretos 7423/2010 e 8241/2014 e, bem como projetos de incentivo e fomento à pesquisa e extensão, financiados pela FAPEMIG e FINEP.

4.1. Financiadores de Projetos de Pesquisa da UFOP

Fundação de Amparo à Pesquisa de Minas Gerais – FAPEMIG

Financiadora de Estudos e Projetos – FINEP

4.2. Contratantes de Projetos oriundos da UFOP

Associação Instituto Tecnológico Vale – ITV

Anglo American – Minérios de Ferro do Brasil S/A

AngloGold Ashanti Córrego do Sítio Mineração S/A

ArcelorMittal do Brasil S/A

Bicho do Mato Instituto de Pesquisa

CEMIG Geração e Transmissão S/A

Concessionária BR040 S/A

Rua Carlos Walter Marinho Campos, n.º 57
Vila Itacolomy – Ouro Preto – MG
35.400-000
+55 31 3559-7100
www.gorceix.org.br
gorceix@gorceix.org.br

Fundação GORCEIX

Tecnológico de Estudos Superiores de ECATEPEC – TESE

Fundação Renova

Gerdau S/A

Hindalco do Brasil Indústria e Comércio de Alumina Ltda.

Magnesita Refratários S.A.

Nexa Resources Minério de Zinco

Pitschemical Comércio Importação Exportação Ltda.

Tecnologia de Sistema de Automação S/A – TSA

Université Paris – Est. Créteil - UPEC

Usiminas S/A

Vale S.A.

Vallourec Tubos do Brasil S/A

Vallourec & Sumitomo Tubos Brasil S/A

Viação Novo Retiro

Votorantim Metais Zinco

Dentre outras.

Rua Carlos Walter Marinho Campos, n.º 57
Vila Itacolomy – Ouro Preto – MG
35.400-000
+55 31 3559-7100
www.gorceix.org.br
gorceix@gorceix.org.br

Fundação GORCEIX

5. DEMONSTRATIVO QUANTITATIVO DE ATENDIMENTOS REALIZADOS NO EXERCÍCIO DE 2019.

Em 2019 a carteira de projetos/convênios vigentes na Fundação Gorceix, desenvolvidos em parceria com a UFOP, empresas diversas e/ou órgãos públicos e privados, atingiu um total de 186 (cento e oitenta e seis) projetos, sendo que diversos destes, remanescentes de exercícios anteriores, perfazendo um valor da ordem de R$64.716.376,19 (sessenta e quatro milhões setecentos e dezesseis mil trezentos e setenta e seis reais e dezenove centavos). Na **figura 01**, apresenta-se um quadro quantitativo do total de Projetos vigentes em 2019, por natureza:

TOTAL DE PROJETOS/CONVÊNIOS VIGENTES EM 2019

NATUREZA CONVÊNIO	N.º CONVÊNIOS
UFOP/EMPRESAS/FG	54
FAPEMIG/UFOP/FG	128
FINEP/UFOP/FG	04

Figura 01: Quadro demonstrativo "Total de Convênios Vigentes em 2019"

No demonstrativo anexado a este documento, no item **"Demonstrativo de Projetos Conjuntos Desenvolvidos com a UFOP, (Anexo I)"**, estão relacionados todos esses projetos.

6. APRESENTAÇÃO DOS PROJETOS DESENVOLVIDOS PELA FUNDAÇÃO GORCEIX EM PARCERIA COM A UFOP NO EXERCÍCIO DE 2019.

Os Projetos desenvolvidos em parceria "UFOP/EMPRESAS/FG", "FAPEMIG/UFOP/FG" e FINEP/UFOP/FG, no exercício de 2019, estão descritos também no **Anexo I**, deste documento, compreendendo as seguintes informações:

a) Nome do Projeto/Empresa

Rua Carlos Walter Marinho Campos, n.º 57
Vila Itacolomy – Ouro Preto – MG
35.400-000
+55 31 3559-7100
www.gorceix.org.br
gorceix@gorceix.org.br

Fundação GORCEIX

b) Objeto
c) Vigência
d) Valor total do Projeto
e) Valor - Bolsa Professor
f) Valor - remuneração Técnico Administrativo
g) Valor - Bolsa Aluno
h) Valor - Pagamento a Terceiros participantes
i) Custo Operacional

OBS.: Todos os pagamentos efetuados ao pessoal envolvido nos Projetos, tais como: servidores da UFOP, pessoas física e jurídica, no exercício de 2019, estão relacionados no **Anexo II**, deste documento.

j) Data de previsão e/ou envio da prestação de contas

No exercício de 2019 foram enviadas **23 (vinte e três)** prestações de contas **(Anexo III – Prestação de Contas dos Projetos FG/UFOP)**, de um total de 25 projetos concluídos no período.



Figura 02: Gráfico comparativo: Projetos Encerrados x Prestações de Contas

Rua Carlos Walter Marinho Campos, n.º 57
Vila Itacolomy – Ouro Preto – MG
35.400-000
+55 31 3559-7100
www.gorceix.org.br
gorceix@gorceix.org.br

Fundação GORCEIX

7. GRATUIDADES

Nos diversos convênios desenvolvidos em parceria entre Fundação Gorceix e UFOP é assegurado à Fundação de Apoio a cobrança de custo operacional para sua atuação no projeto de até 10% (dez por cento) sobre o valor bruto total do mesmo, conforme previsto na regulamentação da Resolução CEPE da UFOP 7000/2016. No entanto, em alguns desses convênios houve a renúncia da taxa de administração por parte da Gorceix atingindo um valor total de R$292.100,00 (duzentos e noventa e dois mil e cem reais), considerando a taxa acima mencionada. A seguir os referidos projetos:

7.1. UFOP CTGA VALE

Objeto: Construção de Instalações Físicas para Funcionamento do CTGA – NUGEO.

Coordenador: Prof. Romero Cesar Gomes

Valor Total do Convênio: R$2.800.000.00

Taxa de Administração FG (10%): R$280.000,00

7.2. UFOP VALE S.A.

Objeto: Edição do livro "Apoio à Consolidação do Centro de Estudos Avançados do Quadrilátero Ferrífero".

Coordenador: Prof. Issamu Endo

Valor Total do Convênio: R$121.000,00

Taxa de Administração FG (10%): R$12.100,00

8. BENEFÍCIOS E APOIOS CONCEDIDOS ÀS UNIDADES ACADÊMICAS E ADMINISTRATIVAS DA UFOP, PELA FUNDAÇÃO DE APOIO, COM RECURSOS PRÓPRIOS

a. Os benefícios concedidos à Escola de Minas e respectivos departamentos e à UFOP, com recursos próprios da Fundação Gorceix, atingiram um total de R$84.489,78 (oitenta e quatro mil quatrocentos e oitenta e nove reais e setenta

Rua Carlos Walter Marinho Campos, n.º 57
Vila Itacolomy – Ouro Preto – MG
35.400-000
+55 31 3559-7100
www.gorceix.org.br
gorceix@gorceix.org.br

Fundação GORCEIX

e oito centavos) compreendendo apoio direto aos departamentos, aquisição de equipamentos, softwares, material bibliográfico, etc., conforme relacionado na tabela a seguir **(figura 03)** e demonstrado no **(Anexo IV)**.

BENEFÍCIOS/DOAÇÕES CONCEDIDAS À EM/UFOP -2019	
DEPARTAMENTO	**VALOR (R$)**
Escola de Minas	R$ 47.137,55
DEGEO – Dep. de Geologia/EM/UFOP	R$628,68
DEMET – Dep. de Engenharia Metalúrgica e de Materiais/EM/UFOP	R$13.826,14
Universidade Federal de Ouro Preto	R$13.687,19
REDEMAT-Rede Temática em Engenharia de Materiais/EM/UFOP	R$7.619,09
Centro de Saúde	R$900,00
Moradia Estudantil	R$691,13
TOTAL	**R$84.489,78**

Figura 03: Quadro demonstrativo "Benefícios/Doações Concedidas à EM/UFOP-2019"

b. Ressalta-se que no demonstrativo anterior, estão incluídos os apoios concedidos com **eventos** realizados pela UFOP **(figura 04)** e, também, contribuições para **outros serviços (figura 05)**, conforme a seguir discriminados:

EVENTOS

EVENTOS	VALOR CONCEDIDO (R$)
Festival de Turismo de Ouro Preto	R$5.005,00
50º Aniversário da UFOP	R$6.190,00
XIX Simpósio em Engenharia de Materiais da REDEMAT/EM/UFOP	R$5.500,00
143º Aniversário da Escola de Minas	R$37.403,00
Fios de Solidariedade	R$900,00
II Workshop de Geologia Econômica da Escola de Minas/UFOP	R$349,00
IV Workshop de Geofísica Aplicada da Escola de Minas/UFOP	R$280,00
XXX Semana de Estudos da Escola de Minas	R$4.500,00
Encontro dos Saberes 2019	R$1.980,00
TOTAL	**R$62.107,00**

Figura 04: Quadro demonstrativo "Apoios concedidos com Eventos/UFOP"

Rua Carlos Walter Marinho Campos, n.º 57
Vila Itacolomy – Ouro Preto – MG
35.400-000
+55 31 3559-7100
www.gorceix.org.br
gorceix@gorceix.org.br

Fundação GORCEIX

OUTROS SERVIÇOS

DESCRIÇÃO DO SERVIÇO	VALOR CONCEDIDO (R$)
Serviço de manutenção do Software ArcGIS Desktop Single Use Educational Teaching Lab Pak Maintenance e Software ArcGIS 3D Analyst for Desktop Advanced (formerly Arcinfo) Single Use Educational Teaching Lab Pak Maintenance para Escola de Minas.	R$3.295,00
Reparo standard em máquina Servo-hidráulica do Laboratório de Ensaios Mecânicos do DEMET/EM/UFOP.	R$13.076,00
Apoio para serviços especiais para Associação dos Antigos Alunos da Escola de Minas – A³EM.	R$10.500,00
Serviços de manutenção de empilhadeira do DEMET/EM/UFOP	R$750,00
Aquisição de Desumidificador Mod. 160/Branco/110V para Escola de Minas	R$2.074,00
TOTAL	**R$29.695,00**

Figura 05: Quadro demonstrativo "Apoios concedidos com Outros Serviços"

c. Além dos apoios elencados anteriormente, a Fundação Gorceix concedeu para alunos da Escola de Minas e seus diversos Departamentos um total de **300** (trezentas) bolsas de **Monitoria (figura 06)**, com recursos próprios, totalizando cerca de **R$177.625,00** (cento e setenta e sete mil seiscentos e vinte e cinco reais), conforme a seguir relacionado:

DEPARTAMENTO/PROJETO	N.º DE BOLSAS
Departamento de Engenharia Geológica – DEGEO (Laboratórios)	40
Projeto Curso Prático de Obras – CPO/EPE	60
Curso Pré-Vestibular Humanista	200
TOTAL	**300**

Figura 06: Quadro demonstrativo "Apoios com Bolsas de Monitoria"

d. Foram concedidas também, com recursos próprios, 390 (trezentos e noventa) bolsas de **Iniciação Científica (figura 07)**, totalizando um valor de **R$192.256,00** (cento e noventa e dois mil duzentos e cinquenta e seis reais), conforme demonstrativo a seguir:

Rua Carlos Walter Marinho Campos, n.º 57
Vila Itacolomy – Ouro Preto – MG
35.400-000
+55 (31) 3559-7100
www.gorceix.org.br
gorceix@gorceix.org.br

Fundação GORCEIX

DEPARTAMENTO/PROJETO	N.º DE BOLSAS
Escola de Minas	120
Gerenciamento conjunto do Parque Arqueológico do Morro da Queimada em Ouro Preto/MG (Projeto Fiocruz)	20
Museu Escola de Minas	10
Projeto Educação e Artes para Crianças – Cantaria e Bibliotecas Morro São Sebastião e Saramenha	20
Projeto Cia da Gente	220
TOTAL	**390**

Figura 07: Quadro demonstrativo "Apoios com Bolsas de Iniciação Científica"

9. DEMONSTRAÇÃO DOS PROJETOS DE DESTAQUES NA MÍDIA.

a. A Fundação Gorceix, no exercício de 2019, apoiou 09 (nove) alunos da Escola de Minas/UFOP, como forma de Complementação da Formação Educacional, concedendo recursos para participação dos mesmos em eventos tais como, seminários, simpósios, etc., dentre os quais destacamos:
   1. XLVII Congresso Brasileiro de Educação em Engenharia (COBENGE) e 2º Simpósio Internacional de Educação em Engenharia da ABENGE;
   2. XXVIII Encontro Nacional de Tratamento de Minérios e Metalurgia Extrativa – ENTMME;
   3. 1º Torneio Escola de Minas Mining Team 2019;
   4. XXVI Simpósio de Engenharia de Produção – SIMPEP;
   5. Encontro dos Saberes 2019;
   6. 35º Congresso Brasileiro de Espeleologia – Sociedade Excursionista Espeleológica – SEE;
   7. 33º Congresso de Pesquisa e Ensino em Transportes da ANPET.

Rua Carlos Walter Marinho Campos, n.º 57
Vila Itacolomy – Ouro Preto – MG
35.400-000
+55 31 3559-7100
www.gorceix.org.br
gorceix@gorceix.org.br

Fundação GORCEIX

b. Projetos de Extensão:

Projeto Cia. da Gente

1. O Dia da Gente tratou-se de um evento de cunho artístico cultural, aberto e gratuito, voltado para o público de todas as idades. Neste dia ocorreram diversas atividades, oficinas, apresentações teatrais e musicais, realizadas pelo coletivo de bolsistas do projeto, pessoas atendidas das instituições e convidados parceiros do Cia da Gente.



Figura 08: Evento "Dia da Gente"



Figura 09: Evento "Dia da Gente"

Rua Carlos Walter Marinho Campos, n.º 57
Vila Itacolomy – Ouro Preto – MG
35.400-000
+55 31 3559-7100
www.gorceix.org.br
gorceix@gorceix.org.br

Fundação
GORCEIX



Figura 10: Evento "Dia da Gente"



Figura 11: Evento "Dia da Gente"

Rua Carlos Walter Marinho Campos, n.º 57
Vila Itacolomy – Ouro Preto – MG
35.400-000
+55 31 3559-7100
www.gorceix.org.br
gorceix@gorceix.org.br

Fundação GORCEIX

Projeto Curso Prático de Obras

1. Programa dirigido à comunidade ouro-pretana que visa a capacitação trabalhadores de baixa escolaridade e renda da região de Ouro Preto da construção Civil.



Figura 12: Curso Prático de Obras



Figura 13: Curso Prático de Obras

Rua Carlos Walter Marinho Campos, n.º 57
Vila Itacolomy – Ouro Preto – MG
35.400-000
(31) 3559-7100
www.gorceix.org.br
gorceix@gorceix.org.br

Fundação GORCEIX



Figura 14: Curso Prático de Obras

Projeto Curso Pré-Universitário Humanista

1. Programa dirigido à comunidade ouro-pretana que visa proporcionar aos jovens carentes de Ouro Preto e região que se aproximem do projeto a ampliação de horizonte e oferece chances mais justas no processo de seleção ao ensino superior da Universidade Federal de Ouro Preto e de outras instituições públicas no estado de Minas Gerais e do Brasil.



Figura 15: Curso Pré-Vestibular Humanista

Rua Carlos Walter Marinho Campos, n.º 57
Vila Itacolomy – Ouro Preto – MG
35.400.000
+55 31 3559-7100
www.gorceix.org.br
gorceix@gorceix.org.br

Fundação GORCEIX



Figura 16: Curso Pré-Vestibular Humanista



Figura 17: Curso Pré-Vestibular Humanista

Rua Carlos Walter Marinho Campos, n.º 57
Vila Itacolomy – Ouro Preto – MG
35.400-000
+55 31 3559-7100
www.gorceix.org.br
gorceix@gorceix.org.br

Fundação GORCEIX

10. DEMONSTRAÇÃO DOS EVENTOS QUE A ENTIDADE APOIA OU DE QUE PARTICIPA.

Com vistas à melhoria da *performance* nos projetos executados, a Fundação Gorceix vem buscando aprimorar sua organização interna em seus diversos setores. Apresenta-se a seguir, as principais atividades administrativas e ações empreendidas em 2019:

1. Realização de diversos cursos e/ou treinamentos para funcionários da Instituição com vistas a buscar melhor qualidade e assertividade para atendimento aos usuários e aos projetos da UFOP administrados pela Gorceix.

Ouro Preto, maio de 2021.

Prof. Reinaldo Otávio Alves de Brito Pinheiro
Superintendente – Fundação Gorceix

Prof. Dr. Cristovam Paes de Oliveira
Presidente Executivo – Fundação Gorceix

Fundação
GORCEIX

RELATÓRIO DE ATIVIDADES 2019

PARTE II

Rua Carlos Walter Marinho Campos, n.º 57
Vila Itacolomy – Ouro Preto – MG
35.400-000
+55 31 3559-7100
www.gorceix.org.br
gorceix@gorceix.org.br

Fundação GORCEIX

1. GRATUIDADES – FUNDAÇÃO GORCEIX

O programa de atendimento aos alunos da Escola de Minas realizado pela Fundação Gorceix, é composto das seguintes modalidades de benefícios:

PROGRAMA DE ATENDIMENTO AOS ALUNOS DA EM/UFOP-2019	
BENEFÍCIO	**Nº de auxílios concedidos**
Auxílio Saúde - Médico	13
Auxílio Saúde - Psicológico	318
Auxílio Medicamentos	15
Bolsa Estágio	201
Bolsa de Iniciação Científica	372
Bolsa de Suplementação Educacional	1.967
Bolsas Especiais	110
Bolsa de Mérito Acadêmico	288
Bolsa de Monitoria	285
Complemento da Formação Educacional – Cursos	1.023
Vale Transporte – Bolsistas	465
Seguro de Vida - Bolsistas	428
TOTAL DE ATENDIMENTOS/BENEFÍCIOS CONCEDIDOS NO PERÍODO	**5.485**

VALOR TOTAL APLICADO	**R$1.886.332,30**

Figura 18: Planilha demonstrativa "Programa de Atendimento aos Alunos da EM/UFOP-2019"



Figura 19: Gráfico Comparativo do "Programa de Atendimento aos Alunos da EM/UFOP2018/2019"

Rua Carlos Walter Marinho Campos, n.º 57
Vila Itacolomy – Ouro Preto – MG
35.400-000
+55 31 3559-7100
www.gorceix.org.br
gorceix@gorceix.org.br

Fundação GORCEIX

A Fundação Gorceix, através do DETAP – Departamento de Treinamento Acadêmico e Profissional, ofereceu cursos de complementação de formação educacional para os alunos carentes dos diversos cursos da Escola de Minas.

O demonstrativo a seguir, **figura 20**, apresenta os números de matrículas efetuadas e de turmas, por curso oferecido pela Gorceix, nos semestres 2019/1 e 2019/2.

CURSOS DE COMPLEMENTAÇÃO DE FORMAÇÃO EDUCACIONAL							
CURSOS OFERECIDOS	SEMESTRES						
	2019/1				2019/2			
	N.º DE ALUNOS MATRICULADOS		N.º TURMAS		N.º DE ALUNOS MATRICULADOS		N.º TURMAS	
01. ArcGIS	11		1		9		1	
02. AutoDesk Revit Architetural	11		1		7		1	
03. AutoDesk Revit Structural	11		1		11		1	
04. Autocad	22		2		22		2	
05. MS – Excel	46		4		43		4	
06. MS – Excel Avançado	34		3		31		3	
07. Minitab – 17	33		3		33		3	
08. MS Projet	22		2		19		2	
09. Comportamento Gerencial e Empreendedor	-		-		11		1	
10. Marketing Pessoal	-		-		16		1	
11. Espanhol	37		4		47		5	
12. Francês	44		5		49		5	
13. Alemão	45		4		47		5	
14. Inglês	149		16		183		18	
15. Modelagem Numérica em Geotecnia	11		1		22		2	
TOTAL DE ALUNOS MATRICULADOS E NÚMERO DE TURMAS P/ SEMESTRE	476		47		550		54	

VALOR TOTAL APLICADO SEMESTRES 2019/1 E 2019/2	R$748.280,98

Figura 20: Planilha demonstrativa "Cursos de Complementação de Educacional-2019"

Rua Carlos Walter Marinho Campos, n.º 57
Vila Itacolomy – Ouro Preto – MG
35.400-000
+55 31 3559-7100
www.gorceix.org.br
gorceix@gorceix.org.br

Fundação GORCEIX

A **figura 21** apresenta o gráfico comparativo 2018/2019 do valor total aplicado nos Cursos de Complementação de Formação Educacional.

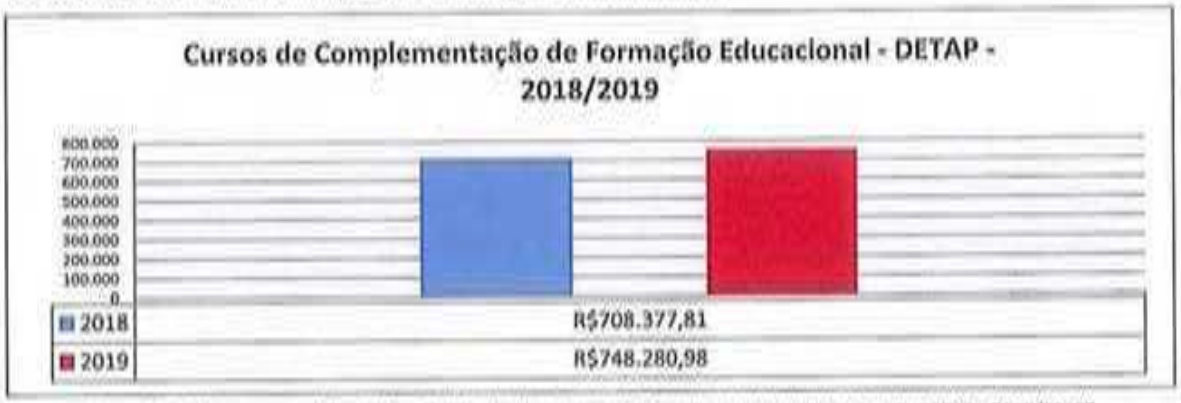

Figura 21: Gráfico comparativo "Valor Total Aplicado - Cursos de Complementação Educacional - DETAP– 2018/2019"

2. DEMONSTRAÇÃO DOS PROJETOS DE DESTAQUES NA MÍDIA.

Além dos benefícios/doações acima referenciados, no exercício de 2019, foram executadas diversas ações em prol da comunidade Ouropretana através dos **PROGRAMAS** da Fundação Gorceix, contando com a cooperação/participação da UFOP, conforme se demonstra a seguir:

O valor aplicado para execução do referido programa foi de R$472.666,61 (quatrocentos e setenta e dois mil seiscentos e sessenta e seis reais e sessenta e um centavos), beneficiando os projetos sociais abaixo relacionados, sendo vários deles, projetos de Extensão da UFOP. Conforme demonstrado na **figura 22**.

O Programa FG x UFOP conta com a participação de alunos bolsistas e professores voluntários, promovendo-se desta forma, uma efetiva interação da Universidade com a comunidade. Tais projetos permitem de forma positiva, a atuação da Universidade além de suas atividades acadêmicas, junto à sociedade na qual se acha inserida.

Rua Carlos Walter Marinho Campos, n.º 57
Vila Itacolomy – Ouro Preto – MG
35.400-000
+55 31 3559-7100
www.gorceix.org.br
gorceix@gorceix.org.br

Fundação GORCEIX

PROGRAMAS FG x UFOP	
INSTITUIÇÃO/PROJETO	**VALOR (R$)**
APAE	R$29.140,40
CAPSi – Centro de Atenção Psicossocial da Infância e da Adolescência	R$22.379,18
Casa da Figueira	R$7.408,80
Coleta Seletiva	R$882,00
Curso Prático de Obras – CPO/EPE (UFOP/FG)	R$37.059,12
Coral Nossa Senhora de Lourdes	R$17.707,99
Curso Pré-Vestibular Humanista (FG/UFOP)	R$142.370,15
Fundação Sorria	R$54.600,00
Lar São Vicente de Paulo (FG/UFOP)	R$64.989,91
Grupo de Violões	R$19.420,41
Bibliotecas Saramenha/Morro São Sebastião/Piedade	R$5.500,00
Educação e Artes para Crianças	R$11.170,00
Pastoral do Menor e do Adolescente de Ouro Preto	R$11.207,96
Projeto Companhia da Gente (FG/UFOP)	R$32.160,74
Santa Casa de Misericórdia de Ouro Preto	R$16.669,95
VALOR TOTAL APLICADO	**R$472.666,61**

Figura 22: Planilha demonstrativa "Programas FG x UFOP -2019"

Apresenta-se na **figura 23** o gráfico comparativo 2018/2019 dos apoios concedidos através dos Programas firmados entre a Fundação Gorceix – FG e a Universidade Federal de Ouro Preto – UFOP.

Rua Carlos Walter Marinho Campos, n.º 57
Vila Itacolomy – Ouro Preto – MG
35.400-000
+55 31 3559-7100
www.gorceix.org.br
gorceix@gorceix.org.br

Fundação GORCEIX

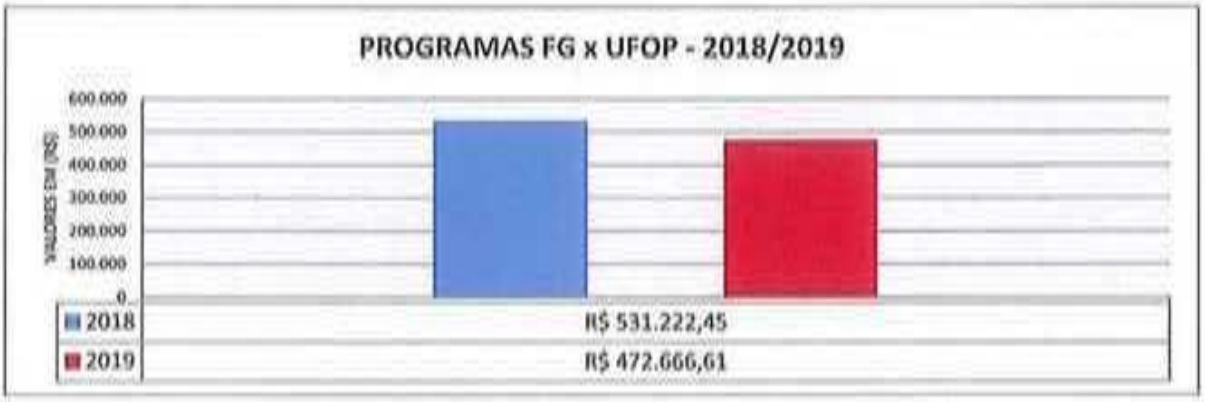

Figura 23: Gráfico Comparativo "Programas FG x UFOP –2018/2019"

Ouro Preto, maio de 2021.

Prof. Reinaldo Otávio Alves de Brito Pinheiro
Superintendente – Fundação Gorceix

Prof. Dr. Cristovam Paes de Oliveira
Presidente Executivo – Fundação Gorceix

Fundação
GORCEIX

ANEXO I

DEMONSTRATIVO DE PROJETOS DESENVOLVIDOS COM A UFOP

2019

Fundação
GORCEIX

PROJETOS

UFOP/EMPRESAS/FG

2019

Fundação GORCEIX

Relação de Contratos

Departamento de Projetos

Período: 01/01/2019 00:00:00 a 31/12/2019 00:00:00

Nº Contrato	Empresa	Título Projeto	Objeto	Partes	Coordenador	Vigência	Valor
CV.11.00124.0 0	002222	UFOP CTGA VALE	CONSTRUÇÃO DE INSTALAÇÕES FÍSICAS PARA FUNCIONAMENTO DO CTGA-NUGEO	FG/UFOP/VALE	ROMERO CESAR GOMES	30/11/11 a 29/11/26	R$ 2.800.000,00
CV.15.00035.0 0	013307	COOPERÇÃO ITV MESTRADO E AUTOMAÇÃO	" CONJUGAÇÃO DE ESFORÇOS E DE RECURSOS HUMANOS, MATERIAIS E ORGANIZACIONAIS, POR PARTE DAS ENTIDADES DE CONTROLE E AUTOMAÇÃO, NÍVEL MESTRADO, MODALIDADE PROFISSIONAL, NA ÁREA DE INSTRUMENTAÇÃO, CONTROLE E AUTOMAÇÃO DE PROCESSOS DE MINERAÇÃO, EM CARÁTER PRIORITÁRIO, NO PERÍODO DE 2015 A 2019.	FG/UFOP/ITV	ISSAMU ENDO	30/06/15 a 30/07/20	R$ 0,00
CV.15.00024.0 1	000030	UFOP - VALLOUREC TUBOS DO BRASIL	"PROJETO CATETOS - MONTAGEM DE ETOGRAMA E ORÇAMENTO TEMPORAL. CRIAR UM ETOGRAMA COMPLETO DE CATETOS EM CATIVEIRO, BEM COMO DEFINIR SEU PADRÃO DE ATIVIDADE AO LONGO DO DIA."	FG/UFOP/VALLOUREC	YASMINE ANTONINI ITABAIANA	17/08/15 a 24/07/19	R$ 180.613,95
CV.15.00033.0 1	000787	UFOP TERMO CONT. 061/15 - AVAL. FÁRMACOS	CONTRATAÇÃO DA FUNDAÇÃO GORCEIX PARA A EXECUÇÃO DO PLANO DE TRABALHO DO PROJETO ACADÊMICO INTITULADO "AVALIAÇÃO DA PRESENÇA DE FÁRMACOS E DESREGULADORES ENDÓCRINOS EM ÁGUAS PARA CONSUMO HUMANO E MANANCIAIS DE ABASTECIMENTO, CONFORME TERMO DE EXECUÇÃO DESCENTRALIZADA 10/2014 E DOCUMENTAÇÃO CONSTANTE DA DISPENSA DE LICITAÇÃO Nº 128/2015.	FG/UFOP	SÉRGIO FRANCISCO DE AQUINO	16/11/15 a 24/05/19	R$ 259.810,00
CV.16.00024.0 0	053361	UFOP ANGLOGOLD OURO EM TANQUE	"AVALIAÇÃO DO POTENCIAL DE BIOLIXIVIAÇÃO DE MINÉRIOS SULFETADOS REFRATÁRIOS DE OURO EM TANQUE."	UFOP/FG/ANGLOGOLD	VERSIANE ALBIS LEÃO	17/10/16 a 16/12/18	R$ 202.000,00
CV.16.00025.0 1	053361	UFOP ANGLOGOLD REFRATÁRIOS DE OURO	"ENSAIOS EXPLORATÓRIOS DE BIOLIXIVIAÇÃO DE MINÉRIOS SULFETADOS REFRATÁRIOS DE OURO DEFINIDOS PELA ANGLOGOLD."	UFOP/FG/ANGLOGOLD	VERSIANE ALBIS LEÃO	17/10/16 a 31/12/18	R$ 247.000,00
CV.16.00018.0 0	057050	UFOP VALE - ITV 4600034290	"DESENVOLVIMENTO DE SISTEMA DE BAIXO CUSTO PARA MEDIÇÃO DE UMIDADE DE MINÉRIOS."	"DESENVOLVIMENTO DE SISTEMA DE BAIXO CUSTO PARA MEDIÇÃO DE UMIDADE DE MINÉRIOS."	ALAN KARDEK REGO	10/11/16 a 03/05/19	R$ 372.601,40
CV.16.00026.0 2	046932	UFOP ARCELORMITTAL DIS. EM REATOR KR	"SIMULAÇÃO DO CONVERSOR DE SOPRO COMBINADO E DA DISPERSÃO EM REATOR KR."	UFOP/FG/ARCELORMITTAL	CARLOS ANTÔNIO DA SILVA	01/01/17 a 01/03/19	R$ 57.000,00
CV.16.00029.0 0	046025	UFOP CONVENIO ANGLO AMERICAN	O PRESENTE CONTRATO TEM POR OBJETO A PRESTAÇÃO, PELA CONTRATADA, DOS SERVIÇOS DE CARACTERIZAÇÃO DE COMPOSTOS ORGÂNICOS EM AMOSTRAS DE	UFOP/ANGLO AMERICAN/FG	LEANDRO VINÍCIUS ALVES GURGEL	02/01/17 a 01/01/19	R$ 45.440,00

Fundação GORCEIX

Relação de Contratos

Departamento de Projetos

Período: 01/01/2019 00:00:00 a 31/12/2019 00:00:00

Nº Contrato	Empresa	Título Projeto	Objeto	Partes	Coordenador	Vigência	Valor
			POLPAS E ÁGUAS.				
CV.17.00037.02	036629	UFOP VALLOUREC	"REALIZAÇÃO DE PESQUISA SOBRE ESTUDO COMPARATIVO DE CONTROLADORES DE FLUXO EM DISTRIBUIDOR DE LINGOTAMENTO CONTÍNUO"	FG/ UFOP/ VALLOUREC	CARLOS ANTÔNIO DA SILVA	23/08/17 a 22/04/20	R$ 112.268,00
CV.17.00026.00	057050	UFOP VIAS DE TRANSPORTE	" OTIMIZAÇÃO DA PRODUTIVIDADE E CUSTOS EM VIAS DE TRANSPORTE"	FG/UFOP/ASSOCIAÇÃO INSTITUTO TECNOLÓGICA VALE/VALE S.A.	HERNANI MOTA DE LIMA	26/10/17 a 25/02/20	R$ 41.400,00
CV.19.00013.01	002222	UFOP VALE PROJETO HEFESTUS	"PROJETO HEFESTUS: TECNOLOGIAS INTEGRADAS PARA O APROVEITAMENTO DE REJEITOS DA MINERAÇÃO DE FERRO DE FORMA SUSTENTÁVEL".	FG/UFOP/VALE	GILBERTO H.T. ÁLVARES DA SILVA	09/11/17 a 08/03/22	R$ 42.344,93
CV.19.00014.01	002222	UFOP VALE NANOMATERIAIS	"USO DE NANOMATERIAIS E APLICAÇÃO DE TECNICAS AVANCADAS E CARACTERIZAÇÃO DE MATERIAIS PARA DESENVOLVIMENTO DE PELOTAS DE MINÉRIO DE ALTO VALOR AGREGADO PARA ALTOS-FORNOS".	FG/UFOP/VALE	GILBERTO H.T. ÁLVARES DA SILVA	09/11/17 a 08/03/20	R$ 2.090,63
CV.17.00027.01	000787	UFOP CONVÊNIO CEAD	"OBJETO INSTRUMENTO É A CONTRATAÇÃO DA FUNDAÇÃO GORCEIX - FG PARA APOIO E SUPORTE AO CENTRO DE EDUCAÇÃO ABERTA E A DISTÂNCIA DA UFOP NA IMPLEMENTAÇÃO E ACOMPANHAMENTO DAS VAGAS APROVADAS PARA OS CURSOS DE BACHARELADO EM ADMINISTRAÇÃO PÚBLICA, LICENCIATURA EM MATEMÁTICA, PEDAGOGIA E GEOGRAFIA; E PARA OS CURSOS DE ESPECIALIZAÇÃO EM PRÁTICAS PEDAGÓGICAS E MÍDIAS NA EDUCAÇÃO, COM AS VAGAS APROVADAS NO ÂMBITO DO EDITAL CAPES Nº. 75/2014".	UFOP/ CEAD	KÁTIA GARDÊNIA HENRIQUE DA ROCHA	17/11/17 a 17/11/22	R$ 2.202.649,09
CV.17.00053.01	057050	UFOP VALE DESGASTE DE MATERIAIS	" ESTUDO DE RESISTÊNCIA AO DESGASTE DE MATERIAIS PARA APLICAÇÕES EM MINERAÇÃO."	FG/UFOP/ASSOCIAÇÃO INSTITUTO VALE TECNOLÓGICO VALE - ITV - VALE S.A.	ZIRLENE ALVES DA SILVA SANTOS	20/11/17 a 19/11/18	R$ 100.000,00
CV.17.00045.00	050100	UFOP MAGNESITA CONTROL FLUXO	"PRESTAÇÃO DOS SERVIÇO DE CONSULTORIA PARA PESQUISA E DESENVOLVIMENTO RELATIVO À ESTUDOS E PESQUISA SOBRE OTIMIZAÇÃO DE MOBILIÁRIO DE DISTRIBUIDOR DE LINGOTAMENTO CONTÍNUO E DISTRIBUIDOR DE VEIO ÚNICO...."	FG/UFOP/MAGNESITA	CARLOS ANTONIO DA SILVA	23/11/17 a 22/02/19	R$ 38.165,00
CV.17.00038.00	002222	UFOP VALE DESAGUAMENTO	DESAGUAMENTO/ ADENSAMENTO DE REJEITOS UTILIZANDO FENÔMENOS ELETROCINETICOS"	FG/UFOP/VALE	ROMERO CESAR GOMES	27/11/17 a 26/03/20	R$ 300.133,33
CV.18.00003.01	056900	UFOP HINDALCO AGLOMERANTES	PROPOSTA PARA PRODUÇÃO DE AGLOMERANTES PARA CONSTRUÇÃO CIVIL	FG/UFOP/HINDALCO	GUILHERME JORGE BRIGOLINI SILVA	01/02/18 a 31/01/20	R$ 37.826,35

Fundação GORCEIX

Relação de Contratos

Departamento de Projetos

Período: 01/01/2019 00:00:00 a 31/12/2019 00:00:00

Nº Contrato	Empresa	Título Projeto	Objeto	Partes	Coordenador	Vigência	Valor
			A PARTIR DE RESÍDUOS GERADOS NA INDÚSTRIA DE ALUMÍNIA				
CV.18.00004.00	056900	UFOP HINDALCO MINERAÇÃO	CARACTERIZAÇÃO DA AREIA PROVENIENTE DA MINERAÇÃO DE BAUXITA PARA APLICAÇÃO NA CONSTRUÇÃO CIVIL.	FG/ UFOP/ HINDALCO	GUILHERME JORGE BRIGOLINI SILVA	01/03/18 a 31/05/20	R$ 39.233,94
CV.18.00005.00	059050	UFOP CONCESSIONÁRIA BR 040	"O OBJETO DESTE CONTRATO É A PRESTAÇÃO DOS SERVIÇOS, PELA CONTRATADA, DE EXECUÇÃO E GERENCIAMENTO DO PROJETO INTITULADO " ESTUDO DA VIABILIDADE DO USO DE REJEITOS E RESÍDUOS DE MINERAÇÃO EM PAVIMENTAÇÃO".	FG/UFOP/CONCESSIONARIA BR 040	ELEONARDO LUCAS PEREIRA	14/03/18 a 13/07/18	R$ 223.870,00
CV.17.00059.00	002128	UFOP FINEP 0022/ 16	FINEP 0022/16 - "PRIORIDADES DE INFRAESTRUTURA PARA CONSOLIDAÇÃO DE LABORATÓRIOS MULTIUSUÁRIOS DA UFOP".	FG/ FINEP/ UFOP	SÉRGIO FRANCISCO DE AQUINO	22/03/18 a 21/03/21	R$ 4.211.421,62
CV.18.00006.02	057050	UFOP ITV BOLSA MESTRADO	"APOIO AO CURSO DE PÓS-GRADUAÇÃO EM ENGENHARIA DE CONTROLE E AUTOMAÇÃO, NÍVEL MESTRADO, MODALIDADE PROFISSIONAL, NA ÁREA DE INSTRUMENTAÇÃO, CONTROLE E AUTOMAÇÃO DE PROCESSOS DE MINERAÇÃO".	UFOP/ FG/ ITV	ALAN KARDEK RÊGO SEGUNDO	26/04/18 a 26/06/20	R$ 504.210,00
CV.18.00008.00	046932	UFOP ARCELLORMITTAL MANGUINHOS	"... REALIZAÇÃO DE MONITORAMENTO BIMESTRAL DA COMPOSIÇÃO MINERALÓGICA E GEOQUÍMICA, COM VISTAS A EVENTUAIS CONTRIBUIÇÕES RESULTANTES DA PRESENÇA DOS DIFERENTES MINERAIS DE FERRO E CARVÃO MINERAL, NA BAIA DO ESPÍRITO SANTO, EM VITÓRIA E NA PRAIA DE MANGUINHOS...."	FG/UFOP/ARCELORMITTAL	PAULO DE TARSO AMORIM CASTRO	03/05/18 a 02/05/20	R$ 366.464,00
CV.18.00009.00	059268	UFOP BICHO DO MATO	"ELABORAÇÃO DE UM PLANO DE AÇÃO NACIONAL - PAN DAS ESPÉCIES DA FAUNA TERRESTRE (INVERTEBRADOS) AMEAÇADAS DE EXTINÇÃO NA REGIÃO AFETADA PELO ROMPIMENTO DA BARRAGEM DE FUNDÃO - ÁREA AMBIENTAL 1. CUMPRIMENTO DO TERMO DE AJUSTAMENTO DE CONDUTA - TAC 168."	FG/ UFOP/ BICHO DO MATO	YASMINE ANTONINI ITABAIANA	04/07/18 a 31/08/19	R$ 28.034,00
CV.18.00010.00	013131	UFOP CEMIG GT 0602 CONV. Nº 4600000763	"PESQUISA E DESENVOLVIMENTO TECNOLÓGICO GT0602 - ESTRATÉGIAS PARA ACELERAR A SUCESSÃO ECOLÓGICA EM ÁREAS DEGRADADAS NO ENTORNO DA UHE - EMBORCAÇÃO: SERVIÇOS ECOLÓGICOS EXECUTADOS POR ANIMAIS, EM FAVOR DA RESTAURAÇÃO AMBIENTAL"	UFOP/FG/CEMIG	YASMINE ANTONINI ITABAIANA	02/08/18 a 02/08/22	R$ 3.030.592,80

Fundação GORCEIX

Relação de Contratos

Departamento de Projetos

Período: 01/01/2019 00:00:00 a 31/12/2019 00:00:00

Nº Contrato	Empresa	Título Projeto	Objeto	Partes	Coordenador	Vigência	Valor
CV.18.00013.00	003021	UFOP GERDAU TRC	"ATIVIDADES EXPERIMENTAIS COM O OBJETIVO DE SE DETERMINAR DEZ CURVAS DE TRANSFORMAÇÃO DE FASES EM RESFRIAMENTO CONTÍNUO (TRC - TRANSFORMAÇÃO COM RESFRIAMENTO CONTÍNUO OU CCT - CONTINUOUS COOLING TRANSFORMATION) E ESTUDAR A CINÉTICA DE AUSTENITIZAÇÃO DE AÇOS PROCESSADOS NO LTQ DA GERDAU EM OURO BRANCO".	UFOP/FG/GERDAU	GERALDO LÚCIO DE FARIA	17/08/18 a 17/07/19	R$ 159.259,10
CV.18.00046.00	013131	UFOP CEMIG GT 0604 CONV. Nº 4600000776	"PROJETO DE PESQUISA E DESENVOLVIMENTO GT0604 DE CONTROLE DO MEXILHÃO DOURADO: BIOENGENHARIA E NOVOS MATERIAIS PARA APLICAÇÕES EM ECOSSISTEMAS E USINAS HIDRELÉTRICAS - FASE 2"	UFOP/ FG/ CEMIG	PAULO SANTOS DE ASSIS	17/08/18 a 16/08/22	R$ 7.317.667,62
CV.18.00011.00	057800	UFOP FUNDAÇÃO RENOVA	"ANÁLISE DE METAIS TRAÇO EM SOLOS, VEGETAIS, E SEUS VISITANTES FLORAIS, CULTIVADOS EM REGIÕES COM E SEM REJEITOS ORIUNDOS DO ROMPIMENTO DA BARRAGEM DE FUNDÃO."	UFOP/FG/FUNDAÇÃO RENOVA	ALESSANDRA RODRIGUES KOZOVITS	28/08/18 a 28/08/20	R$ 361.500,00
CV.18.00012.00	000787	UFOP CURSO ESPECIALIZAÇÃO ENG GEOTÉNICA	"CURSO DE ESPECIALIZAÇÃO EM ENGENHARIA GEOTÉNICA"	UFOP-DEURB/FG	PROF ROMERO CESAR GOMES	11/09/18 a 10/09/20	R$ 270.000,00
CV.18.00014.00	000787	UFOP III CONGRESSO DE DIVERSIDADE SEXUAL	" CONTRATO PARA APOIO NA GESTÃO ADMINISTRATIVA E FINANCEIRA AO III CONGRESSO DE DIVERSIDADE SEXUAL E DE GÊNERO, QUE ENTRE SI CELEBRAM A UFOP E A FUNDAÇÃO GORCEIX."	FG/UFOP	ALEXANDRE GUSTAVO MELO FRANCO DE MORAIS	02/10/18 a 01/04/19	R$ 139.722,22
CV.18.00067.00	054137	UFOP PIETSCHEMICAL	"CARACTERIZAÇÃO TECNOLÓGICA DE MINÉRIOS DE COBRE,ZINCO, FERRO E FOSFATO"	UFOP/PIETSCHEMICAL/FG	CARLOS ALBERTO PEREIRA	04/10/18 a 03/04/19	R$ 10.000,00
CV.18.00018.00	051941	UFOP VOTORANTIM METAIS ZINCO	SUBSTITUIÇÃO DE SULFETO DE SÓDIO NA FLOTAÇÃO DO MINÉRIO DE ZINCO	FG/UFOP/VOTORANTIM	CARLOS ALBERTO PEREIRA	13/11/18 a 12/11/19	R$ 60.000,00
CV.18.00027.01	051941	UFOP NEXA RESOURCES MINERIO DE ZINCO	"FLOTAÇÃO DE MINÉRIO DE ZINVO OXIDADO DA NEXA RESOURCES"	FG/UFOP/NEXA RESOURCES	PROFª ROSA MALENA FERNANDES LIMA	13/11/18 a 12/06/20	R$ 100.000,00
CV.18.00017.02	057050	UFOP ITV CRACAS EM NAVEGAÇÃO	"ESTUDO DE SISTEMAS DE LIMPEZA DE BIOINCRUSTAÇÃO E REVESTIMENTO EM CASCOS DE NAVIOS E SISTEMAS DE TRATAMENTO DA ÁGUA DE LASTRO - FASE 1".	UFOP/FG/ITV	PAULO HENRIQUE VIEIRA MAGALHÃES	22/11/18 a 22/09/20	R$ 381.691,20
CV.18.00049.01	059050	UFOP SR 040 II	REDES DE PESQUISA APLICADAS À PAVIMENTAÇÃO - EXECUÇÃO DE TRECHO EXPERIMENTAL COM O USO DE REJEITOS E RESÍDUOS DE MINERAÇÃO	UFOP/CONCESSIONÁRIA BR040/FG	PROF ELEONARDO LUCAS PEREIRA	12/12/18 a 31/03/20	R$ 599.216,08

Fundação GORCEIX

Relação de Contratos

Departamento de Projetos

Período: 01/01/2019 00:00:00 a 31/12/2019 00:00:00

Nº Contrato	Empresa	Título Projeto	Objeto	Partes	Coordenador	Vigência	Valor
CV.18.00064.00	045782	UFOP ÁREA ARAXÁ	"CURSO DE ESPECIALIZAÇÃO EM ENGENHARIA DE MATERIAIS COM ÊNFASE EM METAIS NÃO FERROSOS".	UFOP/ FG/ ÁREA ARAXÁ	FERNANDO GABRIEL DA SILVA ARÁUJO	12/12/18 a 11/12/20	R$ 372.407,55
CV.18.00015.00	002128	UFOP FINEP 0498/18	"MANUTENÇÃO CORRETIVA EMERGENCIAL DE SISTEMA DE MICROSCOPIA - REF. FINEP Nº. 0498/18".	FG/ UFOP/ FINEP	SÉRGIO FRANCISCO DE AQUINO	13/12/18 a 12/12/19	R$ 99.910,00
CV.18.00056.01	057050	UFOP ITV MONITORAMENTO - AEREAL II	"ESTUDO E DESENVOLVIMENTO DE UM ARCABOUÇO PARA TELEOPERAÇÃO AVANÇADA DE EQUIPAMENTOS DE MINERAÇÃO: MONITORAMENTO DE CORREIAS TRANSPORTADORAS"	UFOP/FG/ITV	ANDREA GOMES CAMPOS BIANCHI	13/12/18 a 13/03/20	R$ 281.200,00
CV.18.00065.00	000787	UFOP ATIVIDADES ENUT	ATIVIDADES ACADÊMICAS DE DIVULGAÇÃO CIENTÍFICA E ATUALIZAÇÃO PROFISSIONAL DA ENUT	UFOP/FG	RENATA NASCIMENTO DE FREITAS/CLÁUDIA ANT	13/12/18 a 13/03/20	R$ 419.520,00
CV.19.00001.01	000787	UFOP VI CONCIFOP	"VI CONGRESSO DE CIÊNCIAS FARMACÊUTICAS DE OURO PRETO - CONCIFOP".	FG/UFOP CONCIFOP	SIMONE APARECIDA REZENDE	01/02/19 a 31/07/19	R$ 35.000,00
CV.19.00015.00	057050	UFOP ITV BOLSA MESTRADO	"APOIO AO CURSO DE PÓS-GRADUAÇÃO EM ENGENHARIA DE CONTROLE E AUTOMAÇÃO ,NÍVEL MESTRADO,MODALIDADE PROFISSIONAL ,NA ÁREA DE INSTRUMENTAÇÃO,CONTROLE E AUTOMAÇÃO DE PROCESSOS DE MINERAÃO - 4ª TURMA"	UFOP/ITV/FG	ALAN KARDEK RÊGO SEGUNDO	01/02/19 a 01/06/21	R$ 528.000,00
CV.19.00004.00	000787	RÁDIO UFOP CTR 01/2019	"GESTÃO PAR A CENTRAL DE CONTEÚDO EDUCATIVO-CIENTÍFICO MULTIMÍDIA-RADIOFUSÃO,STREAMING E PRODUÇÃO GRÁFICA DA CENTRAL DE COMUNICAÇÃO PÚBLICO-EDUCATIVA".	FG/UFOP	DÉBORA LOPEZ	12/02/19 a 11/08/19	R$ 922.804,79
CV.19.00016.01	047571	UFOP CONVÊNIO ANGLO AMERICAN ÉTER-AMINAS	"PRESTAÇÃO DE SERVIÇOS DE QUANTIFICAÇÃO E CONCENTRAÇÃO DE AMINA RESIDUAL EM POPAS COLETADAS NA USINA E BARRAGEM DO MINAS-RIO"	FG/UFOP/ANGLO AMERICAN MINÉRIO DE FERRO BRASIL S.A	LEANDRO VINÍCIUS ALVES GURGEL	27/02/19 a 27/02/20	R$ 59.640,00
CV.19.00006.00	060009	UFOP UNIVERSITÉ PARIS - EST CRÉTEIL-UPEC	"IMPLEMENTAÇÃO DE UMA CLASSE PREPARATÓRIA AOS MESTRADOS AEI E MCI DA UPEC PARA OS ALUNOS DE TERCEIRO ANO (L3) DA LICENCE AEI (FACULDADE DE AEI/UPEC)".	FG/UFOP/UPEC	CARLOS MAGNO DE SOUZA PAIVA	20/04/19 a 31/12/19	R$ 30.895,00
CV.19.00008.00	000787	FESTIVAL DE INV. O. PRETO E MARIANA 2019	"REALIZAR UMA PROGRAMAÇÃO ARTÍSTICA DIVERSIFICADA , NOS CAMPOS DA MÚSICA ,ARTES CÊNICAS E ARTES VISUAIS E SER M ESPAÇO PARA O ENCONTRO DE ARTISTAS,COMUNIDADE, PRODUTORES E	FG/UFOP	MARCOS EDUARDO CARVALHO GONÇALVES KNUP	10/05/19 a 05/06/20	R$ 197.200,00

Fundação GORCEIX

Relação de Contratos

Departamento de Projetos

Período: 01/01/2019 00:00:00 a 31/12/2019 00:00:00

Nº Contrato	Empresa	Título Projeto	Objeto	Partes	Coordenador	Vigência	Valor
			PODER PÚBICO EM ÂMBITO NACIONAL QUE POSSIBILITE DISCUTIR A CULTURA,INCENTIVAR A FORMAÇÃO DE PROMOVER ARTE"				
CV.19.00007.01	060125	UFOP CONVÊNIO NATURAL MINEIRO	EXECUÇÃO DO DESENVOLVIMENTO E ANÁLISE DA VIDA DE PRATELEIRA DE UM SUCO DE FRUTA, EM CONFORMIDADE COM O PLANO DE TRABALHO QUE FAZ PARTE DO PRESENTE INSTRUMENTO, INDEPENDENTE DE TRANSCRIÇÃO.	FG/UFOP/NATURAL MINEIRO	AURELIANO CLARET DA CUNHA	07/06/19 a 06/02/20	R$ 22.198,10
CV.19.00010.00	057050	UFOP ITV MINÉRIO DE FERRO FLOTAÇAO	"CONSTRUÇÃO DE PRÉDIO VISANDO À EXECUÇÃO DO PROJETO DE INFRAESTRUTURA COMPLEMENTAR DE PESQUISA, INTEGRANTE DO MACRO PROGRAMA DE PESQUISA MELHORAMENTO DO DESEMPENHO DA CONCENTRAÇÃO DE MINÉRIO DE FERRO POR FLOTAÇÃO"	FG/UFOP/ITV/VALE	ROGRIGO FERNANDO BIANCHI	11/07/19 a 01/08/21	R$ 523.442,37
CV.19.00011.03	057050	UFOP ITV AEREAL FASE I	"ESTUDO E DESENVOLVIMENTO DE UM ARCABOUÇO PARA TELEOPERAÇÃO AVANÇADA DE EQUIPAMENTOS DE MINERAÇÃO: MONITORAMENTO DE CORREIAS TRANSPORTADORAS"	UFOP/FG/ITV	ANDREA GOMES CAMPOS BIANCHI	11/07/19 a 06/06/20	R$ 77.158,12
CV.19.00012.00	057050	UFOP ITV FLOTAÇAO CATIÔNICA	"DESENVOLVIMENTO DO PROJETO DE PESQUISA INTITULADO FLOTAÇÃO CATIÔNICA DE ITABIRITO DOLOMÍTICO"	FG/UFOP/ITV/VALE	ROSA MALENA FERNANDES LIMA	11/07/19 a 25/01/20	R$ 71.638,91
CV.19.00021.00	002222	UFOP VALE PROJ.DORMENTES DE AÇO	"DIAGNÓSTICO DE PROBLEMAS ESTRUTURAIS EM DORMENTES DE AÇO A PARTIR DE TÉCNICAS DE RECONHECIMENTO DE PADRÕES".	FG/UFOP/VALE	GLAUCO FERREIRA GAZEL YARED	10/09/19 a 09/06/23	R$ 752.702,69
CV.19.00017.00	060066	UFOP ECATEPEC	REALIZAÇÃO DE MÓDULO DE ENSINO DE CURTA DURAÇÃO INTITULADO "TÓPICOS EM ENGENHARIA ELÉTRICA E INDUSTRIAL E CULTURA BRASILEIRA - MÓDULO 6 - 2019".	FG/UFOP/ECATEPEC	CARLOS MAGNO DE SOUZA PAIVA	16/09/19 a 31/03/20	R$ 114.923,09
CV.19.00018.00	000787	UFOP GEOMIN 2019	"APOIO AO CONGRESSO BRASILEIRO DE GEOTECNIA APLICADA À MINERAÇÃO - GeoMin-2019".	FG/UFOP	HERNANI MOTA DE LIMA	16/09/19 a 15/03/20	R$ 284.500,00
CV.19.00019.00	060403	UFOP TSA	"MODELO E ALGORITMOS DE OTIMIZAÇÃO NA INDÚSTRIA 4.0".	FG/UFOP/TSA	TÚLIO ÂNGELO MACHADO TOFFOLO	18/09/19 a 17/09/22	R$ 446.000,00
CV.19.00020.02	060404	UFOP NEXA	"FLOTAÇÃO DO MINÉRIO DE CHUMBO E PRATA OXIDADO DO EXTREMO NORTE".	FG/UFOP/NEXA	CARLOS ALBERTO PEREIRA	27/09/19 a 26/09/20	R$ 180.000,00
CV.19.00026.00	060628	UFOP CONVÊNIO VIAÇAO NOVO RETIRO	"ESTUDO DO PLANEJAMENTO DA OPERAÇÃO DOS VEÍCULOS E DA TRIPULAÇÃO DA EMPRESA DE TRANSPORTE	FG/UFOP/VIAÇÃO NOVO RETIRO	GUSTAVO PEIXOTO SILVA	01/10/19 a 30/04/20	R$ 12.000,00

Fundação GORCEIX

Relação de Contratos

Departamento de Projetos

Período: 01/01/2019 00:00:00 a 31/12/2019 00:00:00

Nº Contrato	Empresa	Título Projeto	Objeto	Partes	Coordenador	Vigência	Valor
			"PÚBLICO"				
CV.19.00029.00	000041	UFOP USIMINAS CURSOS CIÊNCIAS DOS DADOS	"ESPECIALIZAÇÃO EM CIÊNCIA DOS DADOS"	FG/UFOP/USIMINAS S/A	THIAGO AUGUSTO DE OLIVEIRA SILVA	11/11/19 a 01/11/21	R$ 217.661,37
CV.19.00003.00	002128	UFOP FINEP 0367/18	"PROJETO DE INFRAESTRUTURA MULTIUSUÁRIA PRIORITÁRIA PARA ATENDIMENTO DE LINHAS TEMÁTICAS DE PESQUISANA UFOP", REF. FINEP Nº. 0367/18.	FG/ UFOP/ FINEP	SÉRGIO FRANCISCO DE AQUINO	18/12/19 a 17/12/22	R$ 1.406.345,35
CV.19.00002.00	002128	UFOP FINEP 0140/18	"PLANO DE MANUTENÇÃO PRIORITÁRIA PARA EQUIPAMENTOS MULTIUSUÁRIOS, BIOTÉRIO E COLEÇÕES DA UFOP", REF. Nº. 0140/18.	FG/ UFOP/ FINEP	SÉRGIO FRANCISCO DE AQUINO	23/12/19 a 22/12/22	R$ 2.599.875,16
					Total de contratos: 58	Valor total:	34.499.467,76

Fundação
GORCEIX

PROJETOS

FAPEMIG/UFOP/FG

2019

Relação de Contratos

Departamento de Projetos

Período: 01/01/2019 00:00:00 a 31/12/2019 00:00:00

Nº Contrato	Empresa	Título Projeto	Objeto	Partes	Coordenador	Vigência	Valor
CV.14.00001.00	001521	FAPEMIG FEAM BOLSAS	" APOIAR PROJETOS DE PESQUISA CIENTÍFICA, TECNOLÓGICA OU DE INOVAÇÃO, COM SUPORTE LOGÍSTICO E CONCESSÃO DE BOLSAS NAS MODALIDADES ESTABELECIDAS PELA FAPEMIG, QUE VISEM O AVANÇO DO CONHECIMENTO NA SEARA AMBIENTAL, NOTADAMENTE AQUELES QUE CONTRIBUAM, DE ALGUMA FORMA, PARA O APERFEIÇOAMENTO DAS ATRIBUIÇÕES INSTITUCIONAIS DA FEAM"	FG/FEAM/FAPEMIG	RODRIGO DE MELO TEIXEIRA	16/01/14 a 15/01/19	R$ 4.042.500,00
CV.15.00001.02	001521	FAPEMIG BOLSAS Nº 5.246/15	"ESTABELECER NORMAS, REGULAR PROCEDIMENTOS PARA CONCESSÃO E PAGAMENTO DE BOLSAS IMPLEMENTADAS NOS PROGRAMAS: PROGRAMA DE BOLSAS DE INICIAÇÃO CIENTÍFICA E TECNOLÓGICA -PIBIC, PROGRAMA APOIO À PÓS-GRADUAÇÃO - PAPG E DE BOLSAS DE INICIAÇÃO CIENTÍFICA JÚNIOR BIC JUNIOR, ESTABELECIDAS PELA FAPEMIG"	FG/UFOP/FAPEMIG	CLÁUDIA APARECIDA MARLIÉRI DE LIMA	01/03/15 a 28/02/20	R$ 15.000.000,00
CV.15.00031.00	001521	FAPEMIG CRA APQ 01060-14	"FILOGENIA E TAXONOMIA DE PAEPALANTHUS SUBG. XERACTIS (ERIOCAULACEAE): DIVERSIFICAÇÃO E ENDEMISMO NOS CAMPOS RUPESTRES DE MINAS GERAIS"	FG/UFOP/FAPEMIG	LÍVIA ECHTERNACHT	06/07/15 a 21/06/19	R$ 34.916,70
CV.15.00007.02	001521	FAPEMIG CEX APQ 00666-14	"VALORIZAÇÃO DE COMPOSTOS TERPÊNICOS VIA TRANSFORMAÇÕES CATALÍTICAS"	FG/UFOP/FAPEMIG	CAMILA GROSSI VIEIRA	07/07/15 a 07/06/19	R$ 32.340,00
CV.15.00004.00	001521	FAPEMIG CEX APQ 00193-14	"PRÁTICAS DE LETRAMENTO NO ENSINO DE CIÊNCIAS:A RETEXTUALIZAÇÃO DE ARTIGOS DE DIVULGAÇÃO CIENTÍFICA POR ESTUDANTES DO ENSINO FUNDAMENTAL"	FG/UFOP/FAPEMIG	SHEILA ALVES DE ALMEIDA	14/07/15 a 22/10/19	R$ 12.808,85
CV.15.00006.00	001521	FAPEMIG CEX APQ 00040-14	"OTIMIZAÇÃO MULTIOBJETIVO NO CONTEXTO DE APLICAÇÕES PRÁTICAS COM UM NÚMERO GRANDE DE OBJETIVOS"	FG/UFOP/FAPEMIG	ALAN ROBERT RESENDE DE FREITAS	25/07/15 a 07/04/19	R$ 23.163,00
CV.15.00015.00	001521	FAPEMIG CBB APQ 00848-14	"AVALIAÇÃO IN VITRO DA ATIVIDADE PROTETIVA DE ISOBENZOFURAN-1 (3H) - ONAS SINTÉTICAS SOBRE NEURÔNIOS HIPOCAMPAIS SUBMETIDOS AO ESTRESSE OXIDATIVO"	FG/UFOP/FAPEMIG	KATIANE DE OLIVEIRA R. COELHO NOGUEIRA	07/08/15 a 28/04/19	R$ 17.296,65
CV.15.00019.03	001521	FAPEMIG CRA APQ 00978-14	"EVOLUÇÃO MORFOSSEDIMENTAR DA BORDA OCIDENTAL DA SERRA DO CIPÓ (MG): A PARTIR DA ESTRATIGRAFIA E GEOCRONOLOGIA DE DEPÓSITOS CASCALHOSOS"	FG/UFOP/FAPEMIG	CLÁUDIO EDUARDO LANA	12/08/15 a 22/12/20	R$ 17.430,00
CV.15.00005.00	001521	FAPEMIG CEX APQ 00847-14	"DESENVOLVIMENTO DE NOVOS FOTOCATALISADORES BASEADOS EM D-	FG/UFOP/FAPEMIG	ADILSON CÂNDIDO DA SILVA	19/08/15 a 07/04/19	R$ 37.800,00

Relação de Contratos

Departamento de Projetos

Período: 01/01/2019 00:00:00 a 31/12/2019 00:00:00

Nº Contrato	Empresa	Título Projeto	Objeto	Partes	Coordenador	Vigência	Valor
			FEDDH PARA REMOÇÃO DE CONTAMINANTES EMERGENTES DE ÁGUA CONTAMINADA"				
CV.16.00001.00	001521	FAPEMIG PARCERIA 10/2016	" COOPERAÇÃO TÉCNICA ENTRE OS PARTÍCIPES PARA INDUÇÃO, O FOMENTO, A GESTÃO E A EXECUÇÃO DE ATIVIDADES DE ENSINO, PROGRAMAS E PROJETOS DE PESQUISA CIENTÍFICA, DESENVOLVIMENTO TECNOLÓGICO E INOVAÇÃO, DE ACORDO COM OS PROGRAMAS DA FAPEMIG, E COM AS AÇÕES GOVERNAMENTAIS DO ESTADO DE MINAS GERAIS"	FG/UFOP/FAPEMIG	CLÁUDIA APARECIDA MARLIÉRI DE LIMA	01/04/16 a 31/03/21	R$ 6.000.000,00
CV.15.00046.01	001521	FAPEMIG CRA APQ 02075-15	"MAPEAMENTO GEOQUÍMICO E DETERMINAÇÃO DE VALORES DE REFERÊNCIA EM SEDIMENTOS FLUVIAIS DO QUADRILÁTERO FERRÍFERO, MINAS GERAIS. "	FG/UFOP/FAPEMIG	MARIÂNGELA GARCIA PRAÇA LEITE	20/07/16 a 19/07/19	R$ 40.283,25
CV.15.00044.01	001521	FAPEMIG TEC APQ 03086-15	"ASPECTOS FUNDAMENTAIS DA BIOLIXIVIAÇÃO DE MINÉRIOS/CONCENTRADOS CALCOPIRÍTICOS"	FG/UFOP/FAPEMIG	VERSIANE ALBIS LEÃO	21/07/16 a 20/07/19	R$ 35.070,00
CV.15.00041.00	001521	FAPEMIG TEC-APQ-02544-15	" ANÁLISE NUMÉRICA AVANÇADA DE PROBLEMAS DE INFILTRAÇÃO DE ÁGUA EM MEIO POROSO NÃO SATURADO".	FG/UFOP/FAPEMIG	CHRISTIANNE DE LYRA NOGUEIRA	28/07/16 a 27/07/19	R$ 12.001,50
CV.15.00042.01	001521	FAPEMIG TEC APQ 03173-15	"ANÁLISE NUMÉRICA DE PLACAS DE CONCRETO ENRIJECIDAS COM VIGAS DE AÇO ATRAVÉS DE CONEXÃO DEFORMÁVEL"	FG/UFOP/FAPEMIG	ANILTON RODRIGUES DA SILVA	28/07/16 a 27/07/19	R$ 11.865,00
CV.15.00038.00	001521	FAPEMIG CEX APQ 01287-15	"PREPARAÇÃO DE ÉSTERES MISTOS DE CELULOSE E BAGAÇO DE CANA-DE-AÇÚCAR PARA A REMOÇÃO POR ADSORÇÃO DE ÍONS METÁLICOS E CORANTES TÊXTEIS DE SOLUÇÕES IDEAIS E EFLUENTES"	FG/UFOP/FAPEMIG	LEANDRO VINÍCIUS ALES GURGEL	29/07/16 a 28/07/19	R$ 45.005,29
CV.15.00039.01	001521	FAPEMIG TEC APQ 01305-15	"MÉTODO AMBIENTALMENTE SEGURO E ECONOMICAMENTE VIÁVEL PARA REMOÇÃO DE SURFACTANTES EM DIFERENTES TIPOS DE EFLUENTES LÍQUIDOS"	UFOP/FG/FAPEMIG	APARECIDA BARBOSA INAGESTE	02/08/16 a 01/08/19	R$ 30.765,00
CV.15.00040.01	001521	FAPEMIG CHE-APQ-03678-15	" CONHECER O OUVINTE-INTERNAUTA, UM ESTUDO SOBRE O PERFIL DA AUDIÊNCIA DE RÁDIO NO CENÁRIO DE CONVERGÊNCIA"	FG/UFOP/FAPEMIG	DÉBORA CRISTINA LOPEZ	02/08/16 a 01/08/19	R$ 31.510,50
CV.15.00036.02	001521	FAPEMIG CBB APQ 02772-15	"EFEITO EPIGENÉTICO INDUZIDO POR DIETA HIPERGLICÍDICA NA REGULAÇÃO DA EXPRESSÃO GÊNICA NO TECIDO ADIPOSO DE RATOS."	FG/ UFOP/ FAPEMIG	RENATA GUERRA DE SÁ	06/08/16 a 05/02/20	R$ 50.400,00
CV.15.00037.00	001521	FAPEMIG CBB APQ 01685-15	"AVALIAÇÃO DO POTENCIAL TERAPÊUTICO DO TRATAMENTO CRÔNICO EM RATOS [illegible]	FG/ UFOP/ FAPEMIG	ANDRÉIA CARVALHO ALZAMORA	06/08/16 a 05/08/19	R$ 47.880,00

Relação de Contratos

Departamento de Projetos

Período: 01/01/2019 00:00:00 a 31/12/2019 00:00:00

Nº Contrato	Empresa	Título Projeto	Objeto	Partes	Coordenador	Vigência	Valor
			O METABOLISMO DOS TECIDOS ADIPOSOS BRANCO E MARROM NA SÍNDROME METABÓLICA INDUZIDA POR DIETA EM RATOS".				
CV.16.00030.02	001521	FAPEMIG CBB APQ 01237-15	"PAPEL DO CONSUMO DE CAFEÍNA NA INFECÇÃO EXPERIMENTAL POR LEISHMANIA AMAZONENSIS"	FG/UFOP/FAPEMIG	LUIS CARLOS CROCCO AFONSO	19/08/16 a 18/08/19	R$ 53.550,00
CV.16.00015.04	001521	FAPEMIG TEC PPM 00685-16	"ANÁLISE COMPUTACIONAL AVANÇADA DE ESTRUTURAS DE AÇO, DE CONCRETO E MISTAS"	FG/UFOP/FAPEMIG	RICARDO AZOUBEL DA MOTA SILVEIRA	01/11/16 a 30/06/19	R$ 50.400,00
CV.16.00020.03	001521	FAPEMIG TEC PPM 00206-16	"INFLUÊNCIA DOS CÁTIONS CA2+, MG2+ E MN2+ NA FLOTAÇÃO INVERSA DE MINÉRIO DE FERRO."	FG/UFOP/FAPEMIG	ROSA MALENIA FERNANDES LIMA	01/11/16 a 30/06/19	R$ 50.400,00
CV.16.00023.03	001521	FAPEMIG TEC PPM 00697-16	"AVALIAÇÃO DA PRESENÇA DE FÁRMACOS E DESREGULADORES ENDÓCRINOS EM ÁGUAS PARA CONSUMO HUMANO E MANANCIAIS DE ABASTECIMENTO".	FG/UFOP/FAPEMIG	SÉRGIO FRANCISCO DE AQUINO	01/11/16 a 30/04/20	R$ 50.400,00
CV.16.00021.04	001521	FAPEMIG CRA PPM 00678-16	"DISTRIBUIÇÃO ESPACIAL DE ESPÉCIES NATIVAS DOS CAMPOS FERRUGINOSOS E SEU POTENCIAL COLONIZADOR E FITOEXTRATOR DE METAIS EM ÁREAS DEGRADADAS PELA MINERAÇÃO DE FERRO"	FG/UFOP/FAPEMIG	ALESSANDRA RODRIGUES KOZOVITS	24/11/16 a 30/04/20	R$ 50.400,00
CV.16.00027.03	001521	FAPEMIG TEC APQ 01847-16	"REMOÇÃO DE ARSÊNIO E MANGANÊS DE ÁGUAS DA BACIA DO RIO DOCE COMO ESTRATÉGIA PARA USO HUMANO E ANIMAL"	FG/UFOP/FAPEMIG	VERSIANE ALBIS LEÃO	16/12/16 a 15/04/20	R$ 178.761,83
CV.17.00012.00	001521	FAPEMIG CDS-APQ-00823-16	"ESTUDO DOS EFEITOS DA DIETA HIPERLIPÍDICA NO PROCESSO INFLAMATÓRIO PULMONAR E SISTÊMICO DE CAMUNDONGOS C57BL/6 SUBMETIDOS À VENTILAÇÃO MECÂNICA"	FG/UFOP/FAPEMIG	FRANK SILVA BEZERRA	24/03/17 a 23/03/19	R$ 41.475,00
CV.17.00013.01	001521	FAPEMIG TEC-APQ-03205-16	"AVALIAÇÃO DOS PRODUTOS DA DEGRADAÇÃO DE AGROTÓXICOS POR CLORAÇÃO EM SISTEMAS DE TRATAMENTO DE ÁGUA"	FG/UFOP/FAPEMIG	ROBSON JOSÉ DE CASSIA FRANCO AFONSO	24/03/17 a 23/01/20	R$ 43.930,43
CV.17.00016.00	001521	FAPEMIG TEC-APQ-03475-16	"UMA ANÁLISE DA VIABILIDADE DE DESSULFURAÇÃO DO AÇO EM UM REATOR RH"	FG/UFOP/FAPEMIG	CARLOS ANTÔNIO DA SILVA	24/03/17 a 23/03/19	R$ 39.060,00
CV.17.00058.01	001521	FAPEMIG CBB-APQ-01625-16	"SINALIZAÇÃO INTRACELULAR DE CÁLCIO E SUA RELAÇÃO COM A ATIVAÇÃO DA HO-- ATPASE DE MEMBRANA CITOPLASMÁTICA EM SACCHAROMYCES CEREVISIAE".	FG/UFOP/FAPEMIG	ROGELIO LOPES BRANDÃO	24/03/17 a 26/12/21	R$ 54.600,00

Relação de Contratos

Departamento de Projetos

Periodo: 01/01/2019 00:00:00 a 31/12/2019 00:00:00

N° Contrato	Empresa	Título Projeto	Objeto	Partes	Coordenador	Vigência	Valor
CV.17.00006.01	001521	FAPEMIG TEC-APQ-03502-16	DIGESTÃO ANAERÓBICO NO ESTADO SÓLIDO (SS-AD) DE RESÍDUO DA PRODUÇÃO DE ETANOL 2G.	FG/UFOP/FAPEMIG	SILVANA DE QUEIROZ SILVA	07/06/17 a 05/06/20	R$ 42.000,00
CV.17.00009.00	001521	FAPEMIG TEC-APQ-00478-16	"DESENVOLVIMENTO DE PROCEDIMENTOS PARA AVALIAÇÃO DO RISCO GEOTÉNICO EM ESCAVAÇÕES"	FG/UFOP/FAPEMIG	MILENE SABINO LANA	07/06/17 a 06/06/19	R$ 40.887,00
CV.17.00014.00	001521	FAPEMIG CBB-APQ-00766-16	"PROTEÔMICA APLICADA AO ESTUDO DA DOENÇA DE CHAGAS: INVESTIGAÇÃO DA EXPRESSÃO DE PROTEÍNAS EM AMOSTRAS DE TRYPANOSOMA CRUZI DE DIFERENTES GRUPOS GENÉTICOS, CARACTERÍSTICAS BIOLÓGICAS E EVOLUÇÃO CLÍNICA DA DOENÇA NOS PACIENTES DOS QUAIS FORAM ISOLADOS."	FG/UFOP/FAPEMIG	MARTA DE LANA	07/06/17 a 06/06/19	R$ 50.358,00
CV.17.00003.01	001521	FAPEMIG CDS-APQ-02194-16	AVALIAÇÃO DE ATIVIDADE ANTITUMORIAL E APLICAÇÃO DIAGNÓSTICA DE PEPTÍDEOS NANOESCAPSULADOS SELECIONADOS POR PHAGE DISPLAY A PARTIR DE TECIDO NEOPLÁSICO COLORRETAL"	FG/UFOP/FAPEMIG	KARINA TACIANA SANTOS SILVA	08/06/17 a 07/06/20	R$ 28.884,19
CV.17.00004.00	001521	FAPEMIG TEC APQ 03413-16	"ALGORITMOS DE OTIMIZAÇÃO PARA A RESOLUÇÃO DO PROBLEMA DE ROTEAMENTO E ALOCAÇÃO DE COMPRIMENTOS DE ONDA"	UFOP/FG/FAPEMIG	ALEXANDRE XAVIER MARTINS	08/06/17 a 07/06/19	R$ 11.849,13
CV.17.00005.00	001521	FAPEMIG TEC APQ 03060-16	"APLICAÇÃO DE MÉTODOS QUANTITATIVOS ENVOLVENDO ESTRATÉGIA DE POSTPONEMENT NO SETOR VITIVINÍCOLA NO ESTADO DE MINAS GERAIS".	UFOP/FG/FAPEMIG	KARINE ARAUJO FERREIRA	08/06/17 a 07/06/19	R$ 12.180,17
CV.17.00007.01	001521	FAPEMIG CRA-APQ-03146-16	"QUANDO AR E ÁGUA SE ENCONTRAM: UMA AVALIAÇÃO DO TRANSPORTE E DEPOSIÇÃO DE POLUENTES VIA NEBLINA EM ECOSSISTEMAS AQUÁTIVOS DO QUADRILÁTERO FERRÍFERO (MG)."	FG/UFOP/FAPEMIG	ENEIDA MARIA ESKINAZI SANT ANNA	08/06/17 a 07/06/20	R$ 50.864,10
CV.17.00008.00	001521	FAPEMIG CBB-APQ-03367-16	"COMPOSIÇÃO, QUANTIFICAÇÃO E DINÂMICA DE SECREÇÃO DA GLÂNDULA ESOFAGIANA DO SCHISTOSOMA MANSONI PARA A PROSPECÇÃO DE NOVOS ANTÍGENOS VACINAIS."	FG/UFOP/FAPEMIG	WILLIAM DE CASTRO BORGES	08/06/17 a 07/06/19	R$ 56.411,61
CV.17.00001.00	001521	FAPEMIG CEX-APQ-01944-16	"PROGRAMAÇÃO INTEIRA E OTIMIZAÇÃO COMBINATÓRIA: NOVAS ABORDAGENS"	FG/UFOP/FAPEMIG	HAROLDO GAMBINI SANTOS	15/06/17 a 14/06/19	R$ 34.965,00
CV.17.00069.04	001521	FAPEMIG CSA-ACN-000187-17	"REESTRUTURAÇÃO DO NÚCLEO DE INOVAÇÃO TECNOLÓGICA DA UNIVERSIDADE FEDERAL DE OURO PRETO - UFOP".	FG/UFOP/FAPEMIG	VANESSA CARLA FURTADO MOSQUEIRA	19/08/17 a 18/03/22	R$ 55.710,35

Relação de Contratos

Departamento de Projetos

Período: 01/01/2019 00:00:00 a 31/12/2019 00:00:00

13/05/2021 10:54
Versão: 2021051310543d

Nº Contrato	Empresa	Título Projeto	Objeto	Partes	Coordenador	Vigência	Valor
CV.17.00020.01	001521	FAPEMIG CDS-APQ-02228-16	"EFEITO DO TREINAMENTO FÍSICO AERÓBICO EM ESTEIRA E DA SUPLEMENTAÇÃO DE AÇAÍ LIOFILIZADO SOBRE MARCADORES DO METABOLISTMO DE LIPÍDEOS E DO ESTRESSE DO RETÍCULO ENDOPLASMÁTICO EM RATOS ALIMENTADOS COM DIETA HIPERLIPÍDICA E HIPERCOLESTEROLOMÊMICA"".	FG/UFOP/FAPEMIG	MARCELO EUSTÁQUIO SILVA	30/08/17 a 29/08/20	R$ 41.330,94
CV.17.00023.02	001521	FAPEMIG CEX-PPM-00676-17	"ALGORITMOS EFICIENTES PARA RESOLUÇÃO DE PROBLEMAS COMBINATÓRIOS: PARTE V"	FG/UFOP/FAPEMIG	MARCONE JAMILSON FREITAS SOUZA	04/10/17 a 31/03/23	R$ 50.400,00
CV.17.00024.01	001521	FAPEMIG CHE-APL-00428-17	"REVISTA BRASILEIRA DE PESQUISA SOBRE FORMAÇÃO DE PROFESSORES FORMAÇÃO DOCENTE"	FG/UFOP/FAPEMIG	JOSÉ RUBENS JARDILINO	05/10/17 a 31/12/20	R$ 14.280,00
CV.17.00022.01	001521	FAPEMIG CHE-APL-00395-17	"RENOVAÇÃO EDITORIAL DA REVISTA ARTEFILOSOFIA"	FG/UFOP/FAPEMIG	DOUGLAS GARCIA ALVES JUNIOR	06/10/17 a 11/10/20	R$ 25.216,80
CV.17.00021.01	001521	FAPEMIG CEX PPM 00715-17	"DESSALINIZAÇÃO DE ÁGUA POR MEIO DE NANOTUBOS DEFORMADOS NA PRESENÇA DE CAMPO ELÉTRICO"	FG/UFOP/FAPEMIG	ALAN BARROS DE REITAS	12/10/17 a 11/10/20	R$ 50.400,00
CV.17.00031.01	001521	FAPEMIG CEX PPM 00630-17	"MATÉRIA CONDENSADA EM ESPAÇOS CURVOS"	UFOP/FG/FAPEMIG	MARCO CARIGLIA	19/10/17 a 18/10/20	R$ 50.400,00
CV.17.00034.01	001521	FAPEMIG-PPM-00586-17	"REJEITO DE BARRAGENS DE MINÉRIO DE FERRO(RBMF) COMO AGREGADO PARA PRODUÇÃO DE MATRIZES DE CIMENTO PORTLAND"	FG/UFOP/FAPEMIG	RICARDO ANDRE FIOROTTI PEIXOTO	19/10/17 a 26/10/20	R$ 50.400,00
CV.17.00042.01	001521	FAPEMIG CDS APQ 03498-17	"GENÔMICA COMPARATIVA E FUNCIONAL DE ISOLADOS BACTERIANOS ASSOCIADOS A PLANTAS E ANIMAIS DO QUADRILÁTERO FERRÍFERO".	FG/ FAPEMIG/ UFOP	DANIELA CALDEIRA COSTA	31/10/17 a 30/10/19	R$ 36.120,00
CV.17.00046.01	001521	FAPEMIG CDS APQ 03385-17	PROJETO: "EFEITO IMUNOMODULADOR DA DIETA NA MUCOSITE: O PAPEL DO CONSUMO DE AÇAÍ (EUTERPE OLERACEA MART.) NA INFLAMAÇÃO INDUZIDA POR 5-FLUIDROURACIL EM CAMUNDONGOS BALB/C".	FAPEMIG/ FG/ UFOP	JOANA FERREIRA DO AMARAL	31/10/17 a 30/10/19	R$ 30.450,00
CV.17.00047.02	001521	FAPEMIG CBB APQ 02237-17	"BIOMARCADORES EPIGENÉTICOS PARA O DIAGNÓSTICO CLÍNICO DE DISTÚRBIOS DO METABOLISMO: OBSEDIADE E SÍNDROME METABÓLICA COMO MODELO DE ESTUDO".	FAPEMIG/ FG/ UFOP	RENATA GUERRA DE SÁ	06/11/17 a 05/11/19	R$ 53.550,00
CV.17.00049.01	001521	FAPEMIG CHE-APQ-02182-17	"EFEITO CRONICOS DA IVABRADINA SOBRE O CONTROLE AUTONOMICO CARDIOVASCULAR E O REMODELAMENTO VENTRICULAR EM RATOS SUBMETIDOS A DESNUTRIÇÃO PROTEICA".	FG/UFOP/FAPEMIG	DEOCLECIO ALVES CHIANCA JUNIOR	06/11/17 a 29/11/20	R$ 52.503,15

PR.03.003.1

Relação de Contratos

Departamento de Projetos

Período: 01/01/2019 00:00:00 a 31/12/2019 00:00:00

Nº Contrato	Empresa	Título Projeto	Objeto	Partes	Coordenador	Vigência	Valor
CV.17.00052.01	001521	FAPEMIG CBB APQ 02326-17	"TRANSFERÊNCIA DA ATIVIDADE ECTONUCLEOTIDÁSICA PROVENIENTE DE DIFERENTES FORMAS EVOLUTIVAS E CEPAS DO TRYPANOSOMA CRUZI SOBRE A RESPOSTA IMUNE IN VITRO E IN VIVO NA FASE AGUDA DA INFECÇÃO EXPERIMENTAL" .	FG/ UFOP/ FAPEMIG	ANDRÉ TALVANI	06/11/17 a 05/11/19	R$ 53.623,50
CV.17.00054.01	001521	FAPEMIG TEC APQ 02487-17	"FÁCIES SEDIMENTARES E ISÓTOPOS ESTÁVEIS EM ENDOCÁRSTES DA PROVÍNCIA CÁRSTICA DE ARCOS-PAINS (MG)" .	FAPEMIG/ FG/ UFOP	ISAAC DANIEL RUDNITZKI	06/11/17 a 05/11/19	R$ 24.129,00
CV.17.00057.01	001521	FAPEMIG TEC-APQ-00325-17	"OBTENÇÃO DE BIOGÁS E BIO PRODUTOS A PARTIR DA CO-DIGESTÃO ANAERÓBIA EM DOIS ESTÁGIOS DE VINHAÇA 1G/2G E LICOR DE HEMICELULOSE EM UM CONCEITO DE BIORREFINARIA INTEGRADA"	FG/UFOP/FAPEMIG	BRUNO EDUARDO LOBO BAETA	06/11/17 a 30/12/20	R$ 42.000,00
CV.18.00002.01	001521	FAPEMIG CBB APQ 01635-17	"EFEITOS DA EXPOSIÇÃO DE RATAS À DIETA HIPERBÓLICA SOBRE PARÂMETROS HEMODINÂMICOS, METABÓLICOS E EPIGENÉTICOS DAS PROLES".	FG/ UFOP/ FAPEMIG	ANDRÉIA CARVALHO ALZAMORA	06/11/17 a 09/02/21	R$ 60.000,00
CV.17.00039.01	001521	FAPEMIG CRA APQ 01974-17	"EMPREGO DE SUBPRODUTOS DA FOLHA DE ORA PRO NOBIS (PERESKIA ACULEATA MILLER) COMO METODOLOGIA ALTERNATIVA AO USO DE MERCÚRIO NA EXTRAÇÃO ARTESANAL DE OURO".	FAPEMIG/ FG/ UFOP	ROBERTA ELIANE SANTOS FROES	07/11/17 a 06/11/19	R$ 51.835,35
CV.17.00064.01	001521	FAPEMIG TEC-APQ-02717-17	"ANÁLISE DE VIBRAÇÕES E DESENVOLVIMENTO DE POROPRESSORES EM DEPÓSITOS E BARRAGENS DE REJEITOS SUSCEPTÍVEIS DE LIQUEFAÇÃO" .	FAPEMIG/ UFOP/ FG	WALDYR LOPES DE OLIVEIRA FILHO	07/11/17 a 06/11/19	R$ 33.915,00
CV.17.00043.01	001521	FAPEMIG CEX APQ 02202-17	"ESTUDO DE PRIMEIROS PRINCÍPIOS DE NANOESTRUTURAS: ABORDAGEM TEÓRICA E COLABORAÇÕES TEÓRICO - EXPERIMENTAL".	FAPEMIG/ FG/ UFOP	MATHEUS JOSUÉ DE SOUZA MATOS	10/11/17 a 09/11/19	R$ 45.675,00
CV.17.00051.01	001521	FAPEMIG CEX APQ 03165-17	"ESTUDO E DESENVOLVIMENTO DE SISTEMAS ORGÂNICOS LUMINESCENTES PARA APLICAÇÃO EM SENSORES E DOSÍMETROS COLORIMÉTRICOS DE RADIAÇÃO" .	FG/ UFOP/ FAPEMIG	RODRIGO FERNANDO BIANCHI	10/11/17 a 09/11/19	R$ 57.729,00
CV.17.00041.01	001521	FAPEMIG CBB APQ 02357-17	"GENÔMICA COMPARATIVA E FUNCIONAL DE ISOLADOS BACTERIANOS ASSOCIADOS A PLANTAS E ANIMAIS DO QUADRILÁTERO FERRÍFERO".	FAPEMIG/ FG/ UFOP	LEANDRO MÁRCIO MOREIRA	17/11/17 a 16/11/19	R$ 53.266,50
CV.17.00045.01	001521	FAPEMIG CBB APQ 00429-17	"USO DE CÉLULAS DENTRÍTICAS IMODULAS POR ANTAGONISTAS DO RECEPTOR DE ADENOSINA A2B NO TRATAMENTO DA	FAPEMIG/ FG/ UFOP	LUÍS CARLOS CROCCO AFONSO	20/11/17 a 19/11/19	R$ 53.550,00

Relação de Contratos

Departamento de Projetos

Período: 01/01/2019 00:00:00 a 31/12/2019 00:00:00

Nº Contrato	Empresa	Título Projeto	Objeto	Partes	Coordenador	Vigência	Valor
			INFECÇÃO POR LEISHMANIA AMAZONENSIS".				
CV.17.00050.01	001521	FAPEMIG-CHE-APQ-00916-17	CONSTRUÇÃO E AVALIAÇÃO DE ARGUMENTOS EM CONTEXTOS DA HISTÓRIA DA CIÊNCIA: INVESTIGAÇÕES NA FORMAÇÃO INICIAL DE PROFESSORES E NO ENSINO DE CIÊNCIAS	FG/UFOP/FAPEMIG	PAULA CRISTINA CARDOSO MENDONÇA	20/11/17 a 01/12/20	R$ 34.124,14
CV.17.00070.01	001521	FAPEMIG CHE-APQ-00315-17	"FORMAS DE ORGANIZAÇÃO DO ENSINO DE MÚSICA EM ESCOLAS PÚBLICAS DE EDUCAÇÃO BÁSICA".	FG/ UFOP/ FAPEMIG	NAIR APARECIDA RODRIGUES PIRES	01/12/17 a 30/11/20	R$ 27.793,50
CV.17.00071.01	001521	FAPEMIG CEX APQ 01517-17	"APRENDIZADO EM PROFUNDIDADE PARA O RECONHECIMENTO DE SINAIS DINÂMICOS CONTÍNUOS DA LÍNGUA BRASILEIRA DE SINAIS (DEEPSING)".	FG/UFOP/FAPEMIG	GUILHERME CÂMARA CHAVEZ	01/12/17 a 30/11/21	R$ 49.560,00
CV.17.00044.01	001521	FAPEMIG CBB APQ 00914-17	"IMPLICAÇÃO DO ESTRESSE OXIDATIVO NA PATOGÊNESE DO VÍRUS MAYARO EM MODELO MURINO"	UFOP/FG/FAPEMIG	CÍNTIA LOPES DE BRITO MAGALHÃES	02/12/17 a 01/12/20	R$ 47.250,00
CV.17.00056.00	001521	FAPEMIG TEC-APQ-04373-17DESP.OPERACIONAL	"OTIMIZAÇÃO DA CONFOGURAÇÃO E OPERAÇÃO DO SISTEMA DE ATENDIMENTO MÉDICO EMERGENCIAL EM OURO PRETO"	FAPEMIG/ FG/ UFOP	LÁSARA FABRÍCIA RODRIGUES	06/12/17 a 13/03/20	R$ 2.831,48
CV.17.00048.01	001521	FAPEMIG TEC-APQ-02178-17	" REMOÇÃO DE ÍONS MN(II) DE ÁGUAS AFETADAS PELA INDÚSTRIA MINERAL POR TÉCNICAS DE ADSORÇÃO"	FG/UFOP/FAPEMIG	VERSIANE ALBIS LEÃO	07/12/17 a 06/12/20	R$ 50.255,21
CV.17.00066.01	001521	FAPEMIG APQ-01796-17	"SÍNTESE E PROPRIEDADES DE GERMANATOS DE TERRAS-RARAS".	FG/UFOP/FAPEMIG	ANDERSON DIAS	07/12/17 a 06/12/21	R$ 54.075,00
CV.17.00067.02	001521	FAPEMIG CHE-APQ-02439-17	"LUZES ENTRE LIVROS: ILUSTRAÇÃO E CULTURA ESCRITA EM MINAS GERAIS (1750 -1822)"	FG/UFOP/FAPEMIG	ÁLVARO DE ARAÚJO ANTUNES	07/12/17 a 06/12/20	R$ 23.091,60
CV.17.00062.02	001521	FAPEMIG CHE APQ 01882-17	"TESTES ADAPTATIVOS COMPUTADORIZADOS APLICADOS A AVALIAÇÕES EM LARGA ESCALA NO BRASIL"	FG/UFOP/FAPEMIG	ERICA CASTILHO RODRIGUES	12/12/17 a 11/12/21	R$ 8.820,00
CV.17.00065.01	001521	FAPEMIG CEX-APQ-00540-17	"EFEITO DE SURFACTANTES SOBRE A EXTRAÇÃO DE CORANTES EM SISTEMA AQUOSO BIFÁSICO: DESENVOLVIMENTO DE UM MÉTODO SUSTENTÁVEL E INOVADOR PARA ESPECIFICAR CORANTES EM EFLUENTES TÊXTEIS".	FG/UFOP/FAPEMIG	APARECIDA BARBOSA MEGESTE	12/12/17 a 11/12/21	R$ 48.510,00
CV.17.00068.01	001521	FAPEMIG TEC-APQ-00379/17	"REPRESENTAÇÃO DO ESPAÇO DAS VARIÁVEIS DE DECISÃO PARA PROBLEMAS DE OTIMIZAÇÃO MULTI-OBJETIVO"	FG/UFOP/FAPEMIG	GLADSTON JULIANO PRATES MOREIRA	12/12/17 a 11/12/20	R$ 45.780,00
CV.17.00056.01	001521	FAPEMIG TEC-APQ-04373-17	OTIMIZAÇÃO DA CONFOGURAÇÃO E OPERAÇÃO DO SISTEMA DE ATENDIMENTO	FG/UFOP/FAPEMIG	LASARA FABRICIO RODRIGUES	19/12/17 a 29/07/20	R$ 56.629,59

Relação de Contratos

Departamento de Projetos

Período: 01/01/2019 00:00:00 a 31/12/2019 00:00:00

Nº Contrato	Empresa	Título Projeto	Objeto	Partes	Coordenador	Vigência	Valor
			MÉDICO EMERGENCIAL EM OURO PRETO				
CV.17.00060.01	001521	FAPEMIG TEC - APQ-1456-17	"OTIMIZAÇÃO DE REDES DE TRANSPORTE PÚBLICO"	FG/UFOP/FAPEMIG	GUSTAVO PEIXOTO SILVA	21/12/17 a 20/12/20	R$ 23.604,00
CV.17.00063.01	001521	FAPEMIG CBB APQ 02638-17	"BLOQUEIO DO RECEPTOR DE IL-10: UMA NOVA ESTRATÉGIA IMUNOFARMACOLÓGICA NO TRATAMENTO DA LEISHMANIOSE VISCERAL CANINA"	FG/UFOP/FAPEMIG	ALEXANDRE BARBSA REIS	21/12/17 a 20/12/21	R$ 42.094,50
CV.17.00061.01	001521	FAPEMIG CHE APQ 2579-17	"A EDUCAÇÃO NOS PROJETOS DE BRASIL: ESPAÇO PÚBLICO ,MODERNIZAÇÃO E PENSAMENTO HISTÓRICO E SOCIAL BRASILEIRO NOS SÉCULOS XIX e XX"	FG/UFOP/FAPEMIG	ROSANA AREAL DE CARVALHO	27/12/17 a 26/12/21	R$ 32.006,81
CV.18.00068.00	001521	FAPEMIG CRA APQ-03383-16	EVOLUÇÃO TECTONO-ESTRATIGRÁFICA DO ALTO DE JANUÁRIA E IMPLICAÇÕES PARA O SISTEMA PETROLÍFERO DA BACIA DO SÃO FRANCISCO, MINAS GERAIS".	FG/UFOP/FAPEMIG	HUMBERTO LUÍS SIQUEIRA REIS	07/06/18 a 06/06/21	R$ 53.970,00
CV.18.00019.00	001521	FAPEMIG APQ-00940-18	" AVALIAÇÃO ANTI-TRYPANOSOMA CRUZI IN VITRO E IN VIVO DE UMA NOVA LACTONA SESQUITERPÊNICIA ISOLADA DE LYCHNOPHORAA PASSERINA".	FG/UFOP/FAPEMIG	MARTA DE LANA	23/11/18 a 22/01/21	R$ 79.648,80
CV.18.00030.00	001521	FAPEMIG APQ-03035-18	"PRESSÃO SELETIVA CAUSADA POR COLÔNIAS DE AZTECA CHARTIFEX (FORMICIDAE) SOBRE A MICROBIOTA FOLIAR: EFEITOS DIRETOS E INDIRETOS NA DISTRIBUIÇÃO DE INSETOS HERBÍVOROS EM ÁRVORES DE BYRSONIMA SERICEA EM ECÓTONOS COM LAGOAS DO MÉDIO RIO DOCE, MG"	FG/ FAPEMIG/ UFOP	SÉRVIO PONTES RIBEIRO	23/11/18 a 22/11/20	R$ 52.491,09
CV.18.00021.00	001521	FAPEMIG APQ-00908-18	"EVOLUÇÃO DO COMPORTAMENTO DE TANATOSE EM FORMIGAS CULTIVADORAS DE FUNGO: HERDABILIDADE, IMPLICAÇÕES TAXONÔMICAS E FILOGENÉTICAS".	FG/ FAPEMIG/ UFOP	MAYKON PASSOS CRISTIANO	04/12/18 a 03/12/21	R$ 39.585,00
CV.18.00023.00	001521	FAPEMIG APQ-03392-18	"AS PRAÇAS DE COMÉRCIO: JURISDIÇÕES, TRIBUNAIS E CORPORAÇÕES MERCANTIS NA FORMAÇÃO DO ESTADO DO BRASIL (1820-1870)".	FG/ FAPEMIG/ UFOP	CLÁUDIA MARIA DAS GRAÇAS CHAVES	04/12/18 a 03/12/21	R$ 34.487,25
CV.18.00024.00	001521	FAPEMIG APQ-02701-18	"VALORIZAÇÃO DE RESÍDUO AVÍCOLA PELA PRODUÇÃO DE BIOGÁS E BIOCOMPOSTO".	FG/ FAPEMIG/ UFOP	SÉRGIO FRANCISCO DE AQUINO	04/12/18 a 03/12/21	R$ 59.106,60
CV.18.00026.00	001521	FAPEMIG CEX APQ-03313-18	"DESAMBIGUAÇÃO DE NOMES DE ENTIDADES DE FONTES".	FG/ FAPEMIG/ UFOP	ANDERSON ALMEIDA FERREIRA	04/12/18 a 03/12/21	R$ 25.021,50
CV.18.00038.00	001521	FAPEMIG CEX-APQ-02908-18	"INVESTIGAÇÃO DA INFLUÊNCIA DA METODOLOGIA SINTÉTICA NAS PROPRIEDADES ESTRUTURAIS E ÓPTICAS DE MATERIAIS INORGÂNICOS	FG/UFOP/FAPEMIG	KISLA PRISLEN FÉLIX SIQUEIRA	04/12/18 a 03/12/21	R$ 38.115,00

Relação de Contratos

Departamento de Projetos

Período: 01/01/2019 00:00:00 a 31/12/2019 00:00:00

N° Contrato	Empresa	Título Projeto	Objeto	Partes	Coordenador	Vigência	Valor
			LUMINESCENTES".				
CV.18.00039.00	001521	FAPEMIG APQ-00752-18	"AMBIENTES DEPOSICIONAIS NO GRUPO BAURU E SEU USO COMO MODELOS ANÁLOGOS DE RESERVATÓRIOS DE ÁGUA SUBTERRÂNEA E HIDROCARBONETOS".	FG/UFOP/FAPEMIG	ANDRÉ MARCONATO	04/12/18 a 03/06/21	R$ 37.876,71
CV.18.00040.00	001521	FAPEMIG APQ 00082-18	"TECNOLOGIA 3D ALIADA A UMA METODOLOGIA MULTI-PEDAGÓGICA NA EDUCAÇÃO CIENTÍFICA E ANATÔMICA".	FG/UFOP/FAPEMIG	LUIZ EDUARDO DE SOUSA	04/12/18 a 03/12/21	R$ 39.690,00
CV.18.00043.00	001521	FAPEMIG APQ-02577-18	"AVALIAÇÃO DA ATIVIDADE LEISHMANICIDA DO EXTRATO BRUTO E FRAÇÕES OBTIDAS A PARTIR DAS FOLHAS DE MELALEUCA LEUCADENDRON".	FG/UFOP/FAPEMIG	RODRIGO DIAN DE OLIVEIRA AGUIAR SOARES	04/12/18 a 03/12/21	R$ 28.869,75
CV.18.00048.00	001521	FAPEMIG APQ-02739-18	"SISTEMA DE MONITORAMENTO DE PARÂMETROS ELÉTRICOS DO SOLO E DE CONTROLE PARA IRRIGAÇÃO".	FG/UFOP/FAPEMIG	ALAN KARDEK REGO SEGUNDO	04/12/18 a 03/12/21	R$ 26.591,25
CV.18.00051.00	001521	FAPEMIG APQ-01376-18	"PRODUÇÃO DE XILITOL E ETANOL DE SEGUNDA GERAÇÃO A PARTIR DE BAGAÇO DE CANA -DE-AÇUCAR FRACIONADO POR DIFERENTES TÉCNICAS DE FRACIONAMENTO"	FG/UFOP/FAPEMIG	LEANDRO VINÍCIUS ALVES GURGEL	04/12/18 a 03/12/21	R$ 36.429,75
CV.18.00053.00	001521	FAPEMIG APQ 01674-18	"OBTENÇÃO E USO DE NOVOS COMPOSTOS DE RUTÊNIO COMO AGENTES ANTITUMORAIS E ESTUDO DE SEUS MECANISMOS DE AÇÃO".	FG/UFOP/FAPEMIG	RODRIGO DE SOUZA CORRÊA	04/12/18 a 03/12/21	R$ 36.540,00
CV.18.00063.00	001521	FAPEMIG APQ- 02979-18	"TECNOLOGIAS E CONHECIMENTO ECOLÓGICO TRADICIONAL DE MANEJO DA CANGA PODEM CONTRIBUIR COM A REABILITAÇÃO DE ÁREAS DEGRADADAS E SEGURANÇA ALIMENTAR?	FG/UFP/FAPEMIG	MARIA CRISTINA TEIXEIRA BRAGA MESSIAS	04/12/18 a 03/12/20	R$ 26.745,60
CV.18.00022.00	001521	FAPEMIG APQ-00967-18	"MICROSCOPIA DE VARREDURA POR SONDA APLICADA A MODIFICAÇÃO CONTROLADA DE MATERIAIS 20".	FG/ FAPEMIG/ UFOP	ANA PAULA MOREIRA BARBOZA	05/12/18 a 04/12/21	R$ 34.369,50
CV.18.00025.00	001521	FAPEMIG APQ-03408-18	"A URGÊNCIA DO ÉTICO: O GIRO ÉTICO-POLÍTICO NA TEORIA DA HISTÓRIA E NA HISTÓRIA DA HISTORIOGRAFIA CONTEMORÂNEA".	FG/UFOP/FAPEMIG	MARCELO RANGEL	05/12/18 a 04/12/21	R$ 17.220,00
CV.18.00031.00	001521	FAPEMIG PPM 00326-18	" ARGILOMINERAIS E MINERAIS ASSOCIADOS EM PERFIS DE ALTERAÇÃO E TECNOLOSSOLOS: CARACTERIZAÇÃO MACROMORFOLÓGICA E APLICAÇÕES".	FG/UFOP/FAPEMIG	ANGÉLICA FORTES DRUMMOND C. VARAJÃO	05/12/18 a 04/12/20	R$ 25.200,00
CV.18.00037.00	001521	FAPEMIG APQ-02745-18	"PROTEÔMICA EM LARGA ESCALA PARA A PROSPECÇÃO DE BIOMARCADORES DE INFECÇÃO ATIVA NA ESQUISTOSSOMOSE".	FG/ UFOP/ FAPEMIG	WILLIAM DE CASTRO BORGES	05/12/18 a 04/12/20	R$ 76.533,18

Relação de Contratos

Departamento de Projetos

Período: 01/01/2019 00:00:00 a 31/12/2019 00:00:00

Nº Contrato	Empresa	Título Projeto	Objeto	Partes	Coordenador	Vigência	Valor
CV.18.00040.00	001521	FAPEMIG APQ 02974-18	"AVALIAÇÃO DO EFEITO IMUNOMODULADOR DA POLPA DE AÇAÍ SOBRE MARCADORES INFLAMATÓRIOS E DO ESTADO OXIDATIVO NA ARTRITE REUMATÓIDE PRODUZIDA POR ANTÍGENO EM RATOS".	FG/UFOP/FAPEMIG	MELINA OLIVEIRA DE SOUZA	05/12/18 a 04/12/20	R$ 18.375,00
CV.18.00050.00	001521	FAPEMIG APQ-02178-18	"PREPARAÇÃO DE MATERIAIS LIGNOCELULÓSICOS INÉDITOS PARA SEREM USADOS EM CATÁLISES ASSIMÉTRICAS HETEROGÊNEAS"	FG/UFOP/FAPEMIG	LAURENT FRÉDÉRIC GIL	05/12/18 a 04/12/21	R$ 49.839,30
CV.18.00052.00	001521	FAPEMIG APQ-01696-18	"ESPIRITUALIDADE E TEORIA DA HISTÓRIA NOS ESCRITOS DE MICHEL DE CERTEAU"	FG/UFOP/FAPEMIG	VIRGÍNIA ALBUQUERQUE DE CASTRO BUARQUE	05/12/18 a 04/12/21	R$ 8.400,00
CV.18.00054.00	001521	FAPEMIG APQ-02576-18	"ESTUDO GARMACOTÉCNICO E DE CARACTERIZAÇÃO FÍSICO-QUÍMICA COMPARATIVO ENTRE DIFERENTES TIPOS DE NANOCARREADORES BIODEGRADÁVEIS CONTENDO FÁRMACOS ANTIPARASITÁRIOS E ESTUDOS DE BIOCOMPATIBILIDADE IN VITRO".	FG/UFOP/FAPEMIG	VANESSA CARLA FURTADO MOSQUEIRA	05/12/18 a 04/12/21	R$ 58.143,75
CV.18.00055.00	001521	FAPEMIG APQ-03226-18	"OXIDAÇÃO PARCIAL DE COMPOSTOS NITROGENADOS UTILIZANDO CATALISADORES A BASE DE FERRO E NIÓBIO".	FG/UFOP/FAPEMIG	ADILSON CÂNDIDO DA SILVA	05/12/18 a 04/12/20	R$ 27.573,79
CV.18.00057.00	001521	FAPEMIG APQ-02550-18	"ALFABETIZAÇÃO DO ADULTO E ESCOLARIZAÇÃO DE SEUS DESCENDENTES: LETRAMENTO INTERGERACIONAL EM FAMÍLIAS DE CAMADAS POPULARES"	FG/UFOP/FAPEMIG	FERNANDA APARECIDA D. RODRIGUES SIENA	05/12/18 a 04/12/21	R$ 21.132,30
CV.18.00059.01	001521	FAPEMIG APQ-02339-18	"FLUXOS AQUOSO E DE OXIGÊNIO EM COBERTURAS ALCALINAS:ESTUDO NUMÉRICO E EXPERIMENTAL"	FG/UFOP/FAPEMIG	ADILSON DO LAGO LEITE	05/12/18 a 04/12/19	R$ 72.996,00
CV.18.00036.00	001521	FAPEMIG APQ-02600-18	"ESTUDO LONGITUDINAL DE MEDIADORES PRÓ-INFLAMATÓRIOS E PRÓ-RESOLUTIVOS EM GESTANTES COM FATORES DE RISCO PARA A PRÉ-ECLÂMPSIA".	FG/UFOP/FAPEMIG	LUIZA OLIVEIRA PERUCCI	08/12/18 a 07/12/21	R$ 26.421,99
CV.18.00029.00	001521	FAPEMIG CDS APQ-03514-18	"ATIVIDADE ANTI TRYPANOSOMA CRUZI "IN VITRO" E TOXICIDADE "IN VIVO" DA LACTONA SESQUITERPÊNICA - LICNOFOLIDA - EM FORMULAÇÃO FARMACÊUTICA NANOESTRUTURADA".	FG/ FAPEMIG/ UFOP	RENATA TUPINAMBÁ BRANQUINHO	11/12/18 a 10/12/21	R$ 28.455,00
CV.18.00066.01	001521	FAPEMIG CBB APQ-02556-18	"IMUNOQUIMIOTERAPIA UTILIZANDO VACINOTERAPIA, MILTEFOSINA E GLUCANTIME LIPOSSOMAL NA LEISHMANIOSE VISCERAL".	FG/UFOP/FAPEMIG	BRUNO MENDES ROATT	11/12/18 a 10/12/21	R$ 37.440,00

Relação de Contratos

Departamento de Projetos

Período: 01/01/2019 00:00:00 a 31/12/2019 00:00:00

Nº Contrato	Empresa	Título Projeto	Objeto	Partes	Coordenador	Vigência	Valor
CV.18.00010.00	001521	FAPEMIG PPM-00112-18	"MARCADORES DE RISCO PARA DOENÇA CARDIOVASCULARES SEUNGUDO A ANCESTRALIDADE GENÉTICA DE COMUNICADES AFRODESCENTENTES DO MUNICÍPIO DE MARIANA".	FG/UFOP/FAPEMIG	GEORGE LUIZ LINS MACHADO COELHO	12/12/18 a 12/12/20	R$ 25.200,00
CV.18.00008.00	001521	FAPEMIG PPM-00090-18	"FLOTAÇÃO DE AGREGADOS HIDROFÓBICOS DE GALENA, ESFALERITA E PRATA DE UM REJEITO HIDROMETALÚRGICO".	FG/ FAPEMIG/ UFOP	CARLOS ALBERTO PEREIRA	13/12/18 a 12/12/20	R$ 50.400,00
CV.18.00058.00	001521	FAPEMIG APQ-03008-18	"COORTE DE UNIVERSIDADES MINEIRAS (CUME): IMPACTO DO PADRÃO ALIMENTAR BRASILEIRO SOBRE A MICROBIOTA INTESTINAL, INFLAMAÇÃO CRÔNICA E A PREVALÊNCIA DE DEPRESSÃO".	FG/UFOP/FAPEMIG	JÚLIA CRISTINA CARDOSO CARRARO	13/12/18 a 12/12/21	R$ 28.402,50
CV.18.00060.00	001521	FAPEMIG PPM-00397-18	"MINÉRIO DE FERRO: FLOTAÇÃO DE ITABIRITO DOLOMÍTICO E REPROCESSAMENTO DE REJEITO".	FG/UFOP/FAPEMIG	ROSA MALENA FERNANDES LIMA	13/12/18 a 12/12/21	R$ 50.400,00
CV.18.00061.00	001521	FAPEMIG PPM-00321-18	"ESTIMAÇÃO DE MEDIDAS DE DESEMPENHO E AVALIAÇÃO DA CAPACIDADE EM PROCESSOS MULITIVARIADOS".	FG/UFOP/FAPEMIG	FERNANDO LUIZ PEREIRA DE OLIVEIRA	13/12/18 a 12/12/20	R$ 50.400,00
CV.18.00036.00	001521	FAPEMIG PPM-00752-18	"A HISTÓRIA NA ERA DA WIKIPÉDIA (2001-2014): PRESENTISMO, VIRTUALIDADE E GUERRAS DE MEMÓRIAS SOBRE A DITADURA MILITAR BRASILEIRA (1964-1985) E A GUERRA COLONIAL PORTUGUESA (1961-1975) NAS SEÇÕES? HISTÓRICO? E? DISCUSSÃO?"	FG/ FAPEMIG/ UFOP	MATEUS HENRIQUE DE FARIA PEREIRA	18/12/18 a 17/12/20	R$ 50.400,00
CV.18.00041.00	001521	FAPEMIG APQ-01510-18	"EFEITO DO ISOLAMENTO NATURAL DAS MONTANHAS DO QUADRILÁTERO FERRÍFERO NA DIVERSIDADE BETA DE INTERAÇÕES PLANTA-POLINIZADOR".	FG/UFOP/FAEMIG	YASMINE ANTONINI ITABAIANA	18/12/18 a 17/12/21	R$ 57.519,71
CV.18.00047.00	001521	FAPEMIG APQ-02058/18	"ASSINATURA GEOQUÍMICA E MINERALÓGICA DE SEDIMENTOS FLUVIAIS (SEDIMENT FINGERPRINTING) E SOLOS DO QUADRILÁTERO FERRÍFERO".	FG/UFOP/FAPEMIG	MARIANGELA GARCIA PRAÇA LEITE	18/12/18 a 17/12/21	R$ 77.584,50
CV.19.00009.00	001521	FAPEMIG PPM 00221-18	"ESTUDO NUMÉRICO AVANÇADO DA RESISTÊNCIA E ESTABILIDADE ESTRUTURAL DE EDIFICAÇÕES EM AÇO, CONCRETO E MISTAS (AÇO-CONCRETO)".	FG/UFOP/FAPEMIG	RICARDO AZOUBEL DA MOTA SILVEIRA	19/12/18 a 18/12/20	R$ 50.400,00
CV.18.00045.00	001521	FAPEMIG PPM 00588-18	"DESENVOLVIMENTO DE PADRÕES ISOTÓPICOS PARA GEOCRONOLOGIA U/PB".	FG/UFOP/FAPEMIG	RICARDO AUGUSTO SCHOLZ CIPRIANO	20/12/18 a 19/12/20	R$ 50.400,00
CV.18.00062.00	001521	FAPEMIG PPM-00199-18	"FATORES DETERMINANTES DA RIQUEZA E COMPOSIÇÃO DE ESPÉCIES DE FORMIGAS	FG/UFOP/FAPEMIG	DANON CLEMES CARDOSO	20/12/18 a 19/12/20	R$ 50.400,00

Relação de Contratos

Departamento de Projetos

Período: 01/01/2019 00:00:00 a 31/12/2019 00:00:00

Nº Contrato	Empresa	Título Projeto	Objeto	Partes	Coordenador	Vigência	Valor
			EM AMBIENTES COSTEIROS: UMA ABORDAGEM INTEGRATIVA"				
CV.18.00044.00	001521	FAPEMIG PPM-00455-18	"CONSOLIDAÇÃO E FORTALECIMENTO DA COLABORAÇÃO TEÓRICO-EXPERIMENTAL NA UFOP"	FG/UFOP/FAPEMIG	RONALDO JUNIO CAMPOS BATISTA	21/12/18 a 20/12/20	R$ 50.400,00
CV.19.00005.00	001521	FAPEMIG PCI 00359-18	"PARTICIPAÇÃO EM ATIVIDADES COM INSTITUIÇÕES DE COOPERAÇÃO INTERNACIONAL"	FG/UFOP/FAPEMIG	GUSTAVO HENRIQUE BIANCO DESOUZA	01/02/19 a 31/08/19	R$ 25.200,00
CV.19.00024.00	001521	FAPEMIG CEX APQ 02121-18	"ALGORITMOS BASEADOS EM COMPOSIÇÃO PARA PROBLEMAS DE OTIMIZAÇÃO COMBINATÓRIA".	FG/UFOP/FAPEMIG	TÚLIO ÂNGELO MACHADO TOFFOLO	07/10/19 a 07/10/23	R$ 30.901,16
CV.19.00025.00	001521	FAPEMIG CDS APQ-00851-18	"SISTEMA AUTOEMULSIONÁVEL CONTENDO UM ANÁLOGO ALCALÓIDE SINTÉTICO (10-[4,5-DIOXIDROTIAZOL-2-IL TIO]DECAN-1OL): DESENVOLVIMENTO, CARACTERIZAÇÃO E AVALIAÇÃO DA ATIVIDADE ANTIMALÁRICA IN VITRO E IN VIVO".	FG/UFOP/FAPEMIG	GISELE RODRIGUES DA SILVA	07/10/19 a 07/10/23	R$ 56.999,25
CV.19.00027.00	001521	FAPEMIG CDS APQ 02256-18	"EFEITO DO OVERFEEDING NEONATAL POR ALEITAMENTO MATERNO SOBRE A RESISTÊNCIA À INSULINA INDUZIDA POR DIETA HIGH-SUGAR EM MODELO EXPERIMENTAL"	FG/UFOP/FAPEMIG	KARINA QUEIROZ BARBOSA	07/10/19 a 06/10/22	R$ 28.974,17
CV.19.00023.00	001521	FAPEMIG PPM-00692-18	"PONTES ESTAIADAS DE GRANDES VÃOS: OTIMIZAÇÃO, ANÁLISE, CONTROLE E MONITORAÇÃO DA SAÚDE ESTRUTURAL (SHM)".	FG/UFOP/FAPEMIG	FRANCISCO DE ASSIS DAS NEVES	09/10/19 a 09/10/22	R$ 50.400,00
CV.19.00030.00	001521	FAPEMIG PPM 00583-18	"EFEITO INDIRETO DO NÍVEL SOCIOECONÔMICO SOBRE A PROFICIÊNCIA EM MATEMÁTICA NO ENSINO FUNDAMENTAL"	FG/UFOP/FAPEMIG	DANIEL ABUD SEABRA MATOS	09/10/19 a 08/10/22	R$ 50.400,00
CV.19.00031.00	001521	FAPEMIG PPM 00608-18	MODELAGEM FÍSICA E MATEMÁTICA EM PROCESSOS METALÚRGICOS COM FINS AO AUMENTO DE PRODUTIVIDADE	FG/UFOP/FAPEMIG	CARLOS ANTÔNIO DA SILVA	09/10/19 a 08/10/21	R$ 50.400,00
CV.19.00032.00	001521	FAPEMIG CSB APQ-00602-18	"NOVAS ESTRATÉGIAS PARA TRATAMENTO DA DOENÇA DE CHAGAS COM BENZNIDAZOL: FARMACOCINÉTICA EM DOSES REPETIDAS, DISTRIBUIÇÃO TECIDUAL E DOSE-PROPORCIONALIDADE NO MODELO MURINO".	FG/UFOP/FAPEMIG	CLÁUDIA MARTINS CARNEIRO	14/10/19 a 14/10/22	R$ 60.129,13
CV.19.00028.00	001521	FAPEMIG CDS APQ 01089-18	"SINTOMAS DE TRANSTORNO DE ANSIEDADE E DEPRESSÃO ENTRE ESTUDANTES UNIVERSITÁRIOS DE MINAS GERAIS:PREVALÊNCIA E FATORES ASSOCIADOS"	FG/UFOP/FAPEMIG	ADRIANA LÚCIA MEIRELES	14/10/19 a 13/10/21	R$ 26.435,41

Relação de Contratos

Departamento de Projetos

Período: 01/01/2019 00:00:00 a 31/12/2019 00:00:00

Nº Contrato	Empresa	Título Projeto	Objeto	Partes	Coordenador	Vigência	Valor
CV.19.00004.00	001521	FAPEMIG CEX APQ 01331-18	"AVALIAÇÃO DO USO DE REALIDADE AUMENTADA PARA PROCESSOS INDUSTRIAIS: ESTUDO DE CASO CORREIAS TRANSPORTADORAS"	UFOP/FG/FAPEMIG	SAUL EMANUEL DELABRIDA SILVA	14/10/19 a 13/10/21	R$ 15.729,00
CV.19.00032.00	001521	FAPEMIG TEC APQ 01049-19	ROBÓTICA DE COMPETIÇÃO-PROJETOSUCATÃO 2019	FG/UFOP/FAPEMIG	PROF AGNALDO JOSÉ DA ROCHA REIS	18/12/19 a 17/12/22	R$ 48.150,00
CV.19.00033.00	001521	FAPEMIG TEC APQ 01050-19	EQUIPE FÓRMULA DA ESCOLA DE MINAS UFOP	FG/UFOP/FAPEMIG	PROF EDSON ALVES FIGUEIRA JUNIO	18/12/19 a 17/12/22	R$ 66.689,87

Total de contratos: 128 **Valor total:** 30.216.908,43

Fundação
GORCEIX

ANEXO II

DEMONSTRATIVO DE PAGAMENTOS EFETUADOS AOS SERVIDORES DA UFOP, PESSOAS FÍSICAS E JURÍDICAS ATRAVÉS DOS PROJETOS DESENVOLVIDOS

2019

Fundação
GORCEIX

SERVIDORES DA UFOP

2019

Fundação GORCEIX

PAGAMENTO EFETUADOS

Departamento de Projetos

Período: 01/01/2019 00:00:00 a 31/12/2019 00:00:00

Versão: 2020/07/31 12:05

Contrato	Empresa	Histórico	Coordenador	Favorecido	Data	Valor(em R$)
CV.16.00018.00-UFOP VALE - ITV 4600034290	Associação Instituto Tecnológico Vale ITV	Pgto"Pagamento de Bolsa Acadêmica Docente relativo ao mês de Dezembro/2018. PROCESSO UFOP 16-020987A. Venc: 11/01/2019	ALAN KARDEK REGO	Alan Kardek Rêgo Segundo	11/01/19	2.800,00
CV.16.00029.00-UFOP CONVÊNIO ANGLO AMERICAN	Anglo Ferrous Minas-Rio Mineração S/A	Pgto"Pagamento da 6ª parcela de bolsa de pesquisa ref. Agosto/2018. CDPE - 0379/2017 Processo UFOP 23109.000379/2017-00.	LEANDRO VINÍCIUS ALVES GURGEL	Leandro Vinicius Alves Gurgel	11/02/19	1.500,00
CV.16.00029.00-UFOP CONVÊNIO ANGLO AMERICAN	Anglo Ferrous Minas-Rio Mineração S/A	Pgto"Pagamento da 7ª parcela de bolsa de pesquisa ref.Setembro/2018. CDPE - 0379/2017 Processo UFOP 23109.000379/2017-00.	LEANDRO VINÍCIUS ALVES GURGEL	Leandro Vinicius Alves Gurgel	11/02/19	1.500,00
CV.16.00029.00-UFOP CONVÊNIO ANGLO AMERICAN	Anglo Ferrous Minas-Rio Mineração S/A	Pgto"Pagamento da 8ª parcela de bolsa de pesquisa ref. Outubro/2018. CDPE - 0379/2017 Processo UFOP 23109.000379/2017-00.	LEANDRO VINÍCIUS ALVES GURGEL	Leandro Vinicius Alves Gurgel	11/02/19	1.500,00
CV.16.00029.00-UFOP CONVÊNIO ANGLO AMERICAN	Anglo Ferrous Minas-Rio Mineração S/A	Pgto"Pagamento da 9ª parcela de bolsa de pesquisa ref.Novembro/2018 (Parcial). CDPE - 0379/2017 Processo UFOP 23109.000379/2017-00.	LEANDRO VINÍCIUS ALVES GURGEL	Leandro Vinicius Alves Gurgel	11/02/19	922,58
CV.17.00007.00-UFOP VALLOUREC	Vallourec Soluções Tubulares do Brasil S/A.	Pgto"Pagamento de bolsa de extensão ref 2º RES. GECON 3404-17 venc 05/07/2019	CARLOS ANTÔNIO DA SILVA	Sidney Cardoso Araújo	08/07/19	2.100,00
CV.18.00008.00-UFOP ARCELORMITTAL MANGUINHOS	ArcelorMittal Brasil S/A	Pgto"Pagamento de bolsa de extensão setembro 1ª parcela conforme RES Gecon 5095-17 Convênio Arcelor Mittal Bolsa venc 28/11/2019	PAULO DE TARSO AMORIM CASTRO	Debora Vasconcelos de Oliveira	29/11/19	1.000,00
CV.18.00008.00-UFOP ARCELORMITTAL MANGUINHOS	ArcelorMittal Brasil S/A	Pgto"Pagamento de bolsa de extensão Outubro 2ª parcela conforme RES Gecon 5095-17 Convênio Arcelor Mittal Bolsa venc 06/12/2019	PAULO DE TARSO AMORIM CASTRO	Debora Vasconcelos de Oliveira	06/12/19	1.000,00
CV.18.00008.00-UFOP ARCELORMITTAL MANGUINHOS	ArcelorMittal Brasil S/A	Pgto"Pagamento da 6ª parcela de bolsa de pesquisa ref. Outubro/2018. Conforme RES Gecon 5095-17 Convênio Arcelor Mittal Bolsa. Venc: 18/01/2019	PAULO DE TARSO AMORIM CASTRO	Hermínio Arias Nalini Júnior	18/01/19	2.500,00
CV.18.00008.00-UFOP ARCELORMITTAL MANGUINHOS	ArcelorMittal Brasil S/A	Pgto"Pagamento da 7ª parcela de bolsa de pesquisa ref. Novembro/2018. Conforme RES Gecon 5095-17 Convênio Arcelor Mittal Bolsa. Venc: 04/02/2019.	PAULO DE TARSO AMORIM CASTRO	Hermínio Arias Nalini Júnior	06/02/19	2.500,00
CV.18.00008.00-UFOP ARCELORMITTAL MANGUINHOS	ArcelorMittal Brasil S/A	Pgto"Pagamento da 8ª parcela de bolsa de pesquisa ref. Dezembro/2018. Conforme RES Gecon 5095-17 Convênio Arcelor Mittal Bolsa. Venc: 14/02/2019.	PAULO DE TARSO AMORIM CASTRO	Hermínio Arias Nalini Júnior	15/03/19	2.500,00
CV.18.00008.00-UFOP ARCELORMITTAL MANGUINHOS	ArcelorMittal Brasil S/A	Pgto"Pagamento da 9ª parcela de bolsa de pesquisa ref. Janeiro/2019. Conforme RES Gecon 5095-17 Convênio Arcelor Mittal Bolsa. Venc: 17/04/2019.	PAULO DE TARSO AMORIM CASTRO	Hermínio Arias Nalini Júnior	18/04/19	2.500,00
CV.18.00008.00-UFOP ARCELORMITTAL MANGUINHOS	ArcelorMittal Brasil S/A	Pgto"Pagamento da 10ª parcela de bolsa de pesquisa ref. Fevereiro/2019. Conforme RES Gecon 5095-17 Convênio Arcelor Mittal Bolsa. Venc: 17/04/2019.	PAULO DE TARSO AMORIM CASTRO	Hermínio Arias Nalini Júnior	18/04/19	2.500,00
CV.18.00008.00-UFOP ARCELORMITTAL MANGUINHOS	ArcelorMittal Brasil S/A	Pgto"Pagamento da 11ª parcela de bolsa de pesquisa ref. Março/2019. Conforme RES Gecon 5095-17 Convênio Arcelor Mittal Bolsa. Venc: 03/05/2019	PAULO DE TARSO AMORIM CASTRO	Hermínio Arias Nalini Júnior	03/05/19	2.500,00
CV.18.00008.00-UFOP ARCELORMITTAL MANGUINHOS	ArcelorMittal Brasil S/A	Pgto"Pagamento da 12ª parcela de bolsa de pesquisa ref.Abril /2019. Conforme RES Gecon 5095-17 Convênio Arcelor Mittal Bolsa. Venc: 07/06/2019	PAULO DE TARSO AMORIM CASTRO	Hermínio Arias Nalini Júnior	10/06/19	2.500,00
CV.18.00008.00-UFOP ARCELORMITTAL MANGUINHOS	ArcelorMittal Brasil S/A	Pgto"Pagamento da 13ª parcela de bolsa de pesquisa ref. Maio /2019. Conforme RES Gecon 5095-17 Convênio Arcelor Mittal Bolsa. Venc: 07/06/2019	PAULO DE TARSO AMORIM CASTRO	Hermínio Arias Nalini Júnior	10/06/19	2.500,00
CV.18.00008.00-UFOP ARCELORMITTAL MANGUINHOS	ArcelorMittal Brasil S/A	Pgto"Pagamento da 14ª parcela de bolsa de pesquisa ref. Junho /2019. Conforme RES Gecon 5095-17 Convênio Arcelor Mittal Bolsa. Venc: 12/07/2019	PAULO DE TARSO AMORIM CASTRO	Hermínio Arias Nalini Júnior	15/07/19	2.500,00
CV.18.00008.00-UFOP ARCELORMITTAL MANGUINHOS	ArcelorMittal Brasil S/A	Pgto"Pagamento da 15ª parcela de bolsa de pesquisa ref. Julho /2019. Conforme RES Gecon 5095-17 Convênio Arcelor Mittal Bolsa. Venc: 12/08/2019	PAULO DE TARSO AMORIM CASTRO	Hermínio Arias Nalini Júnior	14/08/19	2.500,00
CV.18.00008.00-UFOP ARCELORMITTAL MANGUINHOS	ArcelorMittal Brasil S/A	Pgto"Pagamento da 16ª parcela de bolsa de pesquisa ref. Agosto /2019. Conforme RES Gecon 5095-17 Convênio Arcelor Mittal Bolsa. Venc: 13/09/2019	PAULO DE TARSO AMORIM CASTRO	Hermínio Arias Nalini Júnior	16/09/19	2.500,00
CV.18.00008.00-UFOP ARCELORMITTAL MANGUINHOS	ArcelorMittal Brasil S/A	Pgto"Pagamento da 16ª parcela de bolsa de pesquisa ref. Setembro 2019. Conforme RES Gecon 5095-17 Convênio Arcelor Mittal Bolsa. Venc: 11/10/2019	PAULO DE TARSO AMORIM CASTRO	Hermínio Arias Nalini Júnior	14/10/19	2.500,00
CV.18.00008.00-UFOP ARCELORMITTAL MANGUINHOS	ArcelorMittal Brasil S/A	Pgto"Pagamento da 18ª parcela de bolsa de pesquisa ref. Outubro 2019. Conforme RES Gecon 5095-17 Convênio Arcelor Mittal Bolsa. 22/11/2019	PAULO DE TARSO AMORIM CASTRO	Hermínio Arias Nalini Júnior	25/11/19	2.500,00
CV.18.00008.00-UFOP ARCELORMITTAL MANGUINHOS	ArcelorMittal Brasil S/A	Pgto"Pagamento de bolsa de extensão 1ª parcela Conforme RES Gecon 5095-17 Convênio Arcelor Mittal Bolsa. Venc:10/07/2019	PAULO DE TARSO AMORIM CASTRO	Leonardo Brandão Nogueira	10/07/19	1.000,00
CV.18.00008.00-UFOP ARCELORMITTAL MANGUINHOS	ArcelorMittal Brasil S/A	Pgto"Pagamento de bolsa de extensão 2ª parcela Conforme RES Gecon 5095-17 Convênio Arcelor Mittal Bolsa. Venc:08/08/2019	PAULO DE TARSO AMORIM CASTRO	Leonardo Brandão Nogueira	07/08/19	1.000,00

PAGAMENTO EFETUADOS

Departamento de Projetos

Período: 01/01/2019 00:00:00 a 31/12/2019 00:00:00

Contrato	Empresa	Histórico	Coordenador	Favorecido	Data	Valor(em R$)
CV.18.00008.00-UFOP ARCELLORMITTAL IMARGUINHOS	Arcelormittal Brasil S/A	Pagt°.Pagamento de bolsa de extensão Agosto 3ª parcela Conforme RES Gecon 5095-17 Convênio Arcellor Mittal Bela. Venc:13/09/2019	PAULO DE TARSO AMORIM CASTRO	Leonardo Brandão Nogueira	16/09/19	1.000,00
CV.18.00008.00-UFOP ARCELLORMITTAL IMARGUINHOS	Arcelormittal Brasil S/A	Pagt°.Pagamento da 6ª parcela de bolsa de pesquisa ref. Outubro/2018. Conforme RES Gecon 5095-17 Convênio Arcellor Mittal Bela. Venc: 11/01/2019.	PAULO DE TARSO AMORIM CASTRO	Paulo de Tarso Amorim Castro	11/01/19	3.500,00
CV.18.00008.00-UFOP ARCELLORMITTAL IMARGUINHOS	Arcelormittal Brasil S/A	Pagt°.Pagamento da 7ª parcela de bolsa de pesquisa ref. Novembro/2018. Conforme RES Gecon 5095-17 Convênio Arcellor Mittal Bela. Venc: 05/02/2019	PAULO DE TARSO AMORIM CASTRO	Paulo de Tarso Amorim Castro	06/02/19	3.500,00
CV.18.00008.00-UFOP ARCELLORMITTAL IMARGUINHOS	Arcelormittal Brasil S/A	Pagt°.Pagamento da 8ª parcela de bolsa de pesquisa ref. Dezembro/2018. Conforme RES Gecon 5095-17 Convênio Arcellor Mittal Bela. Venc: 04/03/2019	PAULO DE TARSO AMORIM CASTRO	Paulo de Tarso Amorim Castro	15/03/19	3.500,00
CV.18.00008.00-UFOP ARCELLORMITTAL IMARGUINHOS	Arcelormittal Brasil S/A	Pagt°.Pagamento da 9ª parcela de bolsa de pesquisa ref. Janeiro/2019. Conforme RES Gecon 5095-17 Convênio Arcellor Mittal Bela. Venc: 17/04/2019	PAULO DE TARSO AMORIM CASTRO	Paulo de Tarso Amorim Castro	18/04/19	3.500,00
CV.18.00008.00-UFOP ARCELLORMITTAL IMARGUINHOS	Arcelormittal Brasil S/A	Pagt°.Pagamento da 10ª parcela de bolsa de pesquisa ref. Fevereiro/2019. Conforme RES Gecon 5095-17 Convênio Arcellor Mittal Bela. Venc: 17/04/2019	PAULO DE TARSO AMORIM CASTRO	Paulo de Tarso Amorim Castro	18/04/19	3.500,00
CV.18.00008.00-UFOP ARCELLORMITTAL IMARGUINHOS	Arcelormittal Brasil S/A	Pagt°.Pagamento da 11ª parcela de bolsa de pesquisa ref. Março/2019. Conforme RES Gecon 5095-17 Convênio Arcellor Mittal Bela. Venc: 03/05/2019	PAULO DE TARSO AMORIM CASTRO	Paulo de Tarso Amorim Castro	03/05/19	3.500,00
CV.18.00008.00-UFOP ARCELLORMITTAL IMARGUINHOS	Arcelormittal Brasil S/A	Pagt°.Pagamento da 12ª parcela de bolsa de pesquisa ref. Abril/2019. Conforme RES Gecon 5095-17 Convênio Arcellor Mittal Bela. Venc: 07/06/2019	PAULO DE TARSO AMORIM CASTRO	Paulo de Tarso Amorim Castro	10/06/19	3.500,00
CV.18.00008.00-UFOP ARCELLORMITTAL IMARGUINHOS	Arcelormittal Brasil S/A	Pagt°.Pagamento da 13ª parcela de bolsa de pesquisa ref.Maio/2019. Conforme RES Gecon 5095-17 Convênio Arcellor Mittal Bela. Venc: 07/06/2019	PAULO DE TARSO AMORIM CASTRO	Paulo de Tarso Amorim Castro	10/06/19	3.500,00
CV.18.00008.00-UFOP ARCELLORMITTAL IMARGUINHOS	Arcelormittal Brasil S/A	Pagt°.Pagamento da 14ª parcela de bolsa de pesquisa ref.Junho/2019. Conforme RES Gecon 5095-17 Convênio Arcellor Mittal Bela. Venc:12/07/2019	PAULO DE TARSO AMORIM CASTRO	Paulo de Tarso Amorim Castro	15/07/19	3.500,00
CV.18.00008.00-UFOP ARCELLORMITTAL IMARGUINHOS	Arcelormittal Brasil S/A	Pagt°.Pagamento da 15ª parcela de bolsa de pesquisa ref.Julho/2019. Conforme RES Gecon 5095-17 Convênio Arcellor Mittal Bela. Venc:13/08/2019	PAULO DE TARSO AMORIM CASTRO	Paulo de Tarso Amorim Castro	14/08/19	3.500,00
CV.18.00008.00-UFOP ARCELLORMITTAL IMARGUINHOS	Arcelormittal Brasil S/A	Pagt°.Pagamento da 16ª parcela de bolsa de pesquisa ref.Agosto/2019. Conforme RES Gecon 5095-17 Convênio Arcellor Mittal Bela. Venc:13/09/2019	PAULO DE TARSO AMORIM CASTRO	Paulo de Tarso Amorim Castro	16/09/19	3.500,00
CV.18.00008.00-UFOP ARCELLORMITTAL IMARGUINHOS	Arcelormittal Brasil S/A	Pagt°.Pagamento da 17ª parcela de bolsa de pesquisa ref.Setembro 2019. Conforme RES Gecon 5095-17 Convênio Arcellor Mittal Bela. Venc: 11/01/2019.	PAULO DE TARSO AMORIM CASTRO	Paulo de Tarso Amorim Castro	14/10/19	3.500,00
CV.18.00008.00-UFOP ARCELLORMITTAL IMARGUINHOS	Arcelormittal Brasil S/A	Pagt°.Pagamento da 18ª parcela de bolsa de pesquisa ref.Outubro 2019. Conforme RES Gecon 5095-17 Convênio Arcellor Mittal Bela. Venc: 22/11/2019.	PAULO DE TARSO AMORIM CASTRO	Paulo de Tarso Amorim Castro	25/11/19	3.500,00
CV.18.00009.00-UFOP BICHO DO MATO	Bicho do Mato Instituto de Pesquisa	Pagt°.Pagamento de bolsa de Pesquisa Professor relativo ao período de 04/12 a 04/01/2019 parcela 6ª. CDPE 2382/2018 Processo UFOP 23109.002382/2018. Venc: 06/01/2019	YASMINE ANTONINI ITABIANA	Yasmine Antonini Itabiana	08/01/19	2.000,00
CV.18.00009.00-UFOP BICHO DO MATO	Bicho do Mato Instituto de Pesquisa	Pagt°.Pagamento de bolsa de Pesquisa Professor relativo ao período de 04/01 a 04/02/2019 parcela 7ª. CDPE 2382/2018 Processo UFOP 23109.002382/2018. Venc: 13/02/2019.	YASMINE ANTONINI ITABIANA	Yasmine Antonini Itabiana	13/02/19	2.000,00
CV.18.00009.00-UFOP BICHO DO MATO	Bicho do Mato Instituto de Pesquisa	Pagt°.Pagamento de bolsa de Pesquisa Professor relativo ao período de 04/02 a 04/03/2019 parcela 8ª. CDPE 2382/2018 Processo UFOP 23109.002382/2018.3° Venc: 02/05/2019.	YASMINE ANTONINI ITABIANA	Yasmine Antonini Itabiana	03/05/19	2.000,00
CV.18.00009.00-UFOP BICHO DO MATO	Bicho do Mato Instituto de Pesquisa	Pagt°.Pagamento de bolsa de Pesquisa Professor relativo ao período de 04/03 a 04/04/2019 parcela 9ª. CDPE 2382/2018 Processo UFOP 23109.002382/2018.31 Venc: 11/06/2019.	YASMINE ANTONINI ITABIANA	Yasmine Antonini Itabiana	12/06/19	2.000,00
CV.18.00009.00-UFOP BICHO DO MATO	Bicho do Mato Instituto de Pesquisa	Pagt°.Pagamento de bolsa de Pesquisa Professor relativo ao período de 04/04 a 04/05/2019 parcela 10ª. CDPE 2382/2018 Processo UFOP 23109.002382/2018.31 Venc: 17/07/2019	YASMINE ANTONINI ITABIANA	Yasmine Antonini Itabiana	18/07/19	2.000,00
CV.18.00010.00-UFOP CEMIG GT 0602 CONV. N° 4600000762	Cemig Geração e Transmissão S/A	Pagt°.Pagamento de Bolsa de Pesquisa Professor relativo ao período de 02/12 a 02/01/2019 parcela 5ª CDPE 6258-2018 Processo UFOP 23109.006258/2017-62	YASMINE ANTONINI ITABIANA	Alessandra Rodrigues Rezende	16/01/19	2.700,00
CV.18.00010.00-UFOP CEMIG GT 0602 CONV. N° 4600000762	Cemig Geração e Transmissão S/A	Pagt°.Pagamento de Bolsa de Pesquisa Professor relativo ao período de 02/01 a 02/02/2019 parcela 6ª CDPE 6258-2018 Processo UFOP 23109.006258/2017-62	YASMINE ANTONINI ITABIANA	Alessandra Rodrigues Rezende	13/02/19	2.700,00
CV.18.00010.00-UFOP CEMIG GT 0602 CONV. N°	Cemig Geração e Transmissão S/A	Pagt°.Pagamento de Bolsa de Pesquisa Professor relativo ao período de 02/02 a	YASMINE ANTONINI ITABIANA	Alessandra Rodrigues Rezende	11/03/19	2.700,00

PAGAMENTO EFETUADOS

Departamento de Projetos

Período: 01/01/2019 00:00:00 a 31/12/2019 00:00:00

Contrato	Empresa	Histórico	Coordenador	Favorecido	Data	Valor(em R$)
4500000762		03/03/2018 parcela 7ª CEPE 6258-2018 Processo UFOP 23109.006258/2017-63				
CV.18.000103.00-UFOP CEMIG GT 0622 CONV. Nº 4500000762	Cemig Geração e Transmissão S/A	Pagt°.Pagamento de Bolsa de Pesquisa Professor relativo ao período de 02/03 a 02/04/2019 parcela 8ª CEPE 6258-2018 Processo UFOP 23109.006258/2017-63	YASMINE ANTONINI ITABAIANA	Alessandra Rodrigues Kazevitz	05/04/19	2.700,00
CV.18.000103.00-UFOP CEMIG GT 0622 CONV. Nº 4500000762	Cemig Geração e Transmissão S/A	Pagt°.Pagamento de Bolsa de Pesquisa Professor relativo ao período de 02/05 a 02/06/2019 parcela 10ª CEPE 6258-2018 Processo UFOP 23109.006258/2017-63	YASMINE ANTONINI ITABAIANA	Alessandra Rodrigues Kazevitz	03/07/19	2.700,00
CV.18.000103.00-UFOP CEMIG GT 0622 CONV. Nº 4500000762	Cemig Geração e Transmissão S/A	Pagt°.Pagamento de Bolsa de Pesquisa Professor relativo ao período de 02/04 a 02/05/2019 parcela 9ª CEPE 6258-2018 Processo UFOP 23109.006258/2017-63	YASMINE ANTONINI ITABAIANA	Alessandra Rodrigues Kazevitz	03/07/19	2.700,00
CV.18.000103.00-UFOP CEMIG GT 0622 CONV. Nº 4500000762	Cemig Geração e Transmissão S/A	Pagt°.Pagamento de Bolsa de Pesquisa Professor relativo ao período de 02/06 a 02/07/2019 parcela 11ª CEPE 6258-2018 Processo UFOP 23109.006258/2017-63	YASMINE ANTONINI ITABAIANA	Alessandra Rodrigues Kazevitz	08/07/19	2.700,00
CV.18.000103.00-UFOP CEMIG GT 0622 CONV. Nº 4500000762	Cemig Geração e Transmissão S/A	Pagt°.Pagamento de Bolsa de Pesquisa Professor relativo ao período de 02/07 a 02/08/2019 parcela 12ª CEPE 6258-2018 Processo UFOP 23109.006258/2017-63	YASMINE ANTONINI ITABAIANA	Alessandra Rodrigues Kazevitz	06/08/19	2.700,00
CV.18.000103.00-UFOP CEMIG GT 0622 CONV. Nº 4500000762	Cemig Geração e Transmissão S/A	Pagt°.Pagamento de Bolsa de Pesquisa Professor relativo ao período de 02/08 a 02/09/2019 parcela 13ª CEPE 6258-2018 Processo UFOP 23109.006258/2017-63	YASMINE ANTONINI ITABAIANA	Alessandra Rodrigues Kazevitz	06/09/19	2.700,00
CV.18.000103.00-UFOP CEMIG GT 0622 CONV. Nº 4500000762	Cemig Geração e Transmissão S/A	Pagt°.Pagamento de Bolsa de Pesquisa Professor relativo ao período de 02/09 a 02/10/2019 parcela 14ª CEPE 6258-2018 Processo UFOP 23109.006258/2017-63	YASMINE ANTONINI ITABAIANA	Alessandra Rodrigues Kazevitz	04/10/19	2.700,00
CV.18.000103.00-UFOP CEMIG GT 0622 CONV. Nº 4500000762	Cemig Geração e Transmissão S/A	Pagt°.Pagamento de Bolsa de Pesquisa Professor relativo ao período de 02/10 a 02/11/2019 parcela 15ª CEPE 6258-2018 Processo UFOP 23109.006258/2017-63	YASMINE ANTONINI ITABAIANA	Alessandra Rodrigues Kazevitz	06/11/19	2.700,00
CV.18.000103.00-UFOP CEMIG GT 0622 CONV. Nº 4500000762	Cemig Geração e Transmissão S/A	Pagt°.Pagamento de Bolsa de Pesquisa Professor relativo ao período de 02/11 a 02/12/2019 parcela 16ª CEPE 6258-2018 Processo UFOP 23109.006258/2017-63	YASMINE ANTONINI ITABAIANA	Alessandra Rodrigues Kazevitz	28/11/19	2.700,00
CV.18.000103.00-UFOP CEMIG GT 0622 CONV. Nº 4500000762	Cemig Geração e Transmissão S/A	Pagt°.Pagamento de Bolsa de Pesquisa Professor relativo ao período de 02/12 a 02/01/2019 parcela 5ª CEPE 6258-2018 Processo UFOP 23109.006258/2017-63	YASMINE ANTONINI ITABAIANA	Cristiane Schetini de Azevedo	16/01/19	2.700,00
CV.18.000103.00-UFOP CEMIG GT 0622 CONV. Nº 4500000762	Cemig Geração e Transmissão S/A	Pagt°.Pagamento de Bolsa de Pesquisa Professor relativo ao período de 02/01 a 02/02/2019 parcela 6ª CEPE 6258-2018 Processo UFOP 23109.006258/2017-63	YASMINE ANTONINI ITABAIANA	Cristiane Schetini de Azevedo	13/02/19	2.700,00
CV.18.000103.00-UFOP CEMIG GT 0622 CONV. Nº 4500000762	Cemig Geração e Transmissão S/A	Pagt°.Pagamento de Bolsa de Pesquisa Professor relativo ao período de 02/02 a 02/03/2019 parcela 7ª CEPE 6258-2018 Processo UFOP 23109.006258/2017-63	YASMINE ANTONINI ITABAIANA	Cristiane Schetini de Azevedo	11/03/19	2.700,00
CV.18.000103.00-UFOP CEMIG GT 0622 CONV. Nº 4500000762	Cemig Geração e Transmissão S/A	Pagt°.Pagamento de Bolsa de Pesquisa Professor relativo ao período de 02/03 a 02/04/2019 parcela 8ª CEPE 6258-2018 Processo UFOP 23109.006258/2017-63	YASMINE ANTONINI ITABAIANA	Cristiane Schetini de Azevedo	05/04/19	2.700,00
CV.18.000103.00-UFOP CEMIG GT 0622 CONV. Nº 4500000762	Cemig Geração e Transmissão S/A	Pagt°.Pagamento de Bolsa de Pesquisa Professor relativo ao período de 02/05 a 02/06/2019 parcela 9ª CEPE 6258-2018 Processo UFOP 23109.006258/2017-63	YASMINE ANTONINI ITABAIANA	Cristiane Schetini de Azevedo	03/07/19	2.700,00
CV.18.000103.00-UFOP CEMIG GT 0622 CONV. Nº 4500000762	Cemig Geração e Transmissão S/A	Pagt°.Pagamento de Bolsa de Pesquisa Professor relativo ao período de 02/04 a 02/05/2019 parcela 9ª CEPE 6258-2018 Processo UFOP 23109.006258/2017-63	YASMINE ANTONINI ITABAIANA	Cristiane Schetini de Azevedo	03/07/19	2.700,00
CV.18.000103.00-UFOP CEMIG GT 0622 CONV. Nº 4500000762	Cemig Geração e Transmissão S/A	Pagt°.Pagamento de Bolsa de Pesquisa Professor relativo ao período de 02/06 a 02/07/2019 parcela 11ª CEPE 6258-2018 Processo UFOP 23109.006258/2017-63	YASMINE ANTONINI ITABAIANA	Cristiane Schetini de Azevedo	08/07/19	2.700,00
CV.18.000103.00-UFOP CEMIG GT 0622 CONV. Nº 4500000762	Cemig Geração e Transmissão S/A	Pagt°.Pagamento de Bolsa de Pesquisa Professor relativo ao período de 02/07 a 02/08/2019 parcela 12ª CEPE 6258-2018 Processo UFOP 23109.006258/2017-63	YASMINE ANTONINI ITABAIANA	Cristiane Schetini de Azevedo	06/08/19	2.700,00
CV.18.000103.00-UFOP CEMIG GT 0622 CONV. Nº 4500000762	Cemig Geração e Transmissão S/A	Pagt°.Pagamento de Bolsa de Pesquisa Professor relativo ao período de 02/08 a 02/09/2019 parcela 13ª CEPE 6258-2018 Processo UFOP 23109.006258/2017-63	YASMINE ANTONINI ITABAIANA	Cristiane Schetini de Azevedo	06/09/19	2.700,00
CV.18.000103.00-UFOP CEMIG GT 0622 CONV. Nº 4500000762	Cemig Geração e Transmissão S/A	Pagt°.Pagamento de Bolsa de Pesquisa Professor relativo ao período de 02/09 a 02/10/2019 parcela 14ª CEPE 6258-2018 Processo UFOP 23109.006258/2017-63	YASMINE ANTONINI ITABAIANA	Cristiane Schetini de Azevedo	04/10/19	2.700,00
CV.18.000103.00-UFOP CEMIG GT 0622 CONV. Nº 4500000762	Cemig Geração e Transmissão S/A	Pagt°.Pagamento de Bolsa de Pesquisa Professor relativo ao período de 02/10 a 02/11/2019 parcela 15ª CEPE 6258-2018 Processo UFOP 23109.006258/2017-63	YASMINE ANTONINI ITABAIANA	Cristiane Schetini de Azevedo	06/11/19	2.700,00
CV.18.000103.00-UFOP CEMIG GT 0622 CONV. Nº 4500000762	Cemig Geração e Transmissão S/A	Pagt°.Pagamento de Bolsa de Pesquisa Professor relativo ao período de 02/11 a 02/12/2019 parcela 16ª CEPE 6258-2018 Processo UFOP 23109.006258/2017-63	YASMINE ANTONINI ITABAIANA	Cristiane Schetini de Azevedo	28/11/19	2.700,00
CV.18.000103.00-UFOP CEMIG GT 0622 CONV. Nº 4500000762	Cemig Geração e Transmissão S/A	Pagt°.Pagamento de Bolsa de Pesquisa Professor relativo ao período de 02/08 a 02/09/2018 parcela 1° (complementar) CEPE 6258-2018 Processo UFOP 23109.006258/2017-63	YASMINE ANTONINI ITABAIANA	Eneida Maria Eskinazi Sant'Anna	16/01/19	150,00

Contrato	Empresa	Histórico	Coordenador	Favorecido	Data	Valor(em R$)
CX.18.20010.00-UFDP CEMIG GT 0602 CEMIG Nº 4520000763	Cemig Geração e Transmissão S/A.	Pgto".Pagamento de Bolsa de Pesquisa Professor relativo ao período de 02/09 a 02/10/2018 parcela 2º (complementar) CEPE 6258-2018 Processo UFDP 23109.006258/2017-63	YASMINE ANTONINI ITABAIANA	Eveida Maria Edelmazi Sanctana	16/01/19	150,00
CX.18.20010.00-UFDP CEMIG GT 0602 CEMIG Nº 4520000763	Cemig Geração e Transmissão S/A.	Pgto".Pagamento de Bolsa de Pesquisa Professor relativo ao período de 02/10 a 02/11/2018 parcela 3º (complementar) CEPE 6258-2018 Processo UFDP 23109.006258/2017-63	YASMINE ANTONINI ITABAIANA	Eveida Maria Edelmazi Sanctana	16/01/19	600,00
CX.18.20010.00-UFDP CEMIG GT 0602 CEMIG Nº 4520000763	Cemig Geração e Transmissão S/A.	Pgto".Pagamento de Bolsa de Pesquisa Professor relativo ao período de 02/11 a 02/12/2018 parcela 4º (complementar) CEPE 6258-2018 Processo UFDP 23109.006258/2017-63	YASMINE ANTONINI ITABAIANA	Eveida Maria Edelmazi Sanctana	16/01/19	300,00
CX.18.20010.00-UFDP CEMIG GT 0602 CEMIG Nº 4520000763	Cemig Geração e Transmissão S/A.	Pgto".Pagamento de Bolsa de Pesquisa Professor relativo ao período de 02/11 a 02/12/2018 parcela 5º CEPE 6258-2018 Processo UFDP 23109.006258/2017-63	YASMINE ANTONINI ITABAIANA	Eveida Maria Edelmazi Sanctana	16/01/19	2.700,00
CX.18.20010.00-UFDP CEMIG GT 0602 CEMIG Nº 4520000763	Cemig Geração e Transmissão S/A.	Pgto".Pagamento de Bolsa de Pesquisa Professor relativo ao período de 02/01 a 02/02/2019 parcela 6º CEPE 6258-2018 Processo UFDP 23109.006258/2017-63	YASMINE ANTONINI ITABAIANA	Eveida Maria Edelmazi Sanctana	13/02/19	2.700,00
CX.18.20010.00-UFDP CEMIG GT 0602 CEMIG Nº 4520000763	Cemig Geração e Transmissão S/A.	Pgto".Pagamento de Bolsa de Pesquisa Professor relativo ao período de 02/02 a 02/03/2019 parcela 7º CEPE 6258-2018 Processo UFDP 23109.006258/2017-63	YASMINE ANTONINI ITABAIANA	Eveida Maria Edelmazi Sanctana	11/03/19	2.700,00
CX.18.20010.00-UFDP CEMIG GT 0602 CEMIG Nº 4520000763	Cemig Geração e Transmissão S/A.	Pgto".Pagamento de Bolsa de Pesquisa Professor relativo ao período de 02/03 a 02/04/2019 parcela 8º CEPE 6258-2018 Processo UFDP 23109.006258/2017-63	YASMINE ANTONINI ITABAIANA	Eveida Maria Edelmazi Sanctana	05/04/19	2.700,00
CX.18.20010.00-UFDP CEMIG GT 0602 CEMIG Nº 4520000763	Cemig Geração e Transmissão S/A.	Pgto".Pagamento de Bolsa de Pesquisa Professor relativo ao período de 02/05 a 02/06/2019 parcela 10º CEPE 6258-2018 Processo UFDP 23109.006258/2017-63	YASMINE ANTONINI ITABAIANA	Eveida Maria Edelmazi Sanctana	03/07/19	2.700,00
CX.18.20010.00-UFDP CEMIG GT 0602 CEMIG Nº 4520000763	Cemig Geração e Transmissão S/A.	Pgto".Pagamento de Bolsa de Pesquisa Professor relativo ao período de 02/04 a 02/05/2019 parcela 9º CEPE 6258-2018 Processo UFDP 23109.006258/2017-63	YASMINE ANTONINI ITABAIANA	Eveida Maria Edelmazi Sanctana	03/07/19	2.700,00
CX.18.20010.00-UFDP CEMIG GT 0602 CEMIG Nº 4520000763	Cemig Geração e Transmissão S/A.	Pgto".Pagamento de Bolsa de Pesquisa Professor relativo ao período de 02/06 a 02/07/2019 parcela 11º CEPE 6258-2018 Processo UFDP 23109.006258/2017-63	YASMINE ANTONINI ITABAIANA	Eveida Maria Edelmazi Sanctana	08/07/19	2.700,00
CX.18.20010.00-UFDP CEMIG GT 0602 CEMIG Nº 4520000763	Cemig Geração e Transmissão S/A.	Pgto".Pagamento de Bolsa de Pesquisa Professor relativo ao período de 02/07 a 02/08/2019 parcela 12º CEPE 6258-2018 Processo UFDP 23109.006258/2017-63	YASMINE ANTONINI ITABAIANA	Eveida Maria Edelmazi Sanctana	06/08/19	2.700,00
CX.18.20010.00-UFDP CEMIG GT 0602 CEMIG Nº 4520000763	Cemig Geração e Transmissão S/A.	Pgto".Pagamento de Bolsa de Pesquisa Professor relativo ao período de 02/08 a 02/09/2019 parcela 13º CEPE 6258-2018 Processo UFDP 23109.006258/2017-63	YASMINE ANTONINI ITABAIANA	Eveida Maria Edelmazi Sanctana	09/09/19	2.700,00
CX.18.20010.00-UFDP CEMIG GT 0602 CEMIG Nº 4520000763	Cemig Geração e Transmissão S/A.	Pgto".Pagamento de Bolsa de Pesquisa Professor relativo ao período de 02/09 a 02/10/2019 parcela 14º CEPE 6258-2018 Processo UFDP 23109.006258/2017-63	YASMINE ANTONINI ITABAIANA	Eveida Maria Edelmazi Sanctana	04/10/19	2.700,00
CX.18.20010.00-UFDP CEMIG GT 0602 CEMIG Nº 4520000763	Cemig Geração e Transmissão S/A.	Pgto".Pagamento de Bolsa de Pesquisa Professor relativo ao período de 02/10 a 02/11/2019 parcela 15º CEPE 6258-2018 Processo UFDP 23109.006258/2017-63	YASMINE ANTONINI ITABAIANA	Eveida Maria Edelmazi Sanctana	06/11/19	2.700,00
CX.18.20010.00-UFDP CEMIG GT 0602 CEMIG Nº 4520000763	Cemig Geração e Transmissão S/A.	Pgto".Pagamento de Bolsa de Pesquisa Professor relativo ao período de 02/11 a 02/12/2019 parcela 16º CEPE 6258-2018 Processo UFDP 23109.006258/2017-63	YASMINE ANTONINI ITABAIANA	Eveida Maria Edelmazi Sanctana	28/11/19	2.700,00
CX.18.20010.00-UFDP CEMIG GT 0602 CEMIG Nº 4520000763	Cemig Geração e Transmissão S/A.	Pgto".Pagamento de Bolsa de Pesquisa Professor relativo ao período de 02/12 a 02/01/2019 parcela 1º CEPE 6258-2018 Processo UFDP 23109.006258/2017-63	YASMINE ANTONINI ITABAIANA	Ludmilla Maura de Souza Aguiar	16/01/19	2.700,00
CX.18.20010.00-UFDP CEMIG GT 0602 CEMIG Nº 4520000763	Cemig Geração e Transmissão S/A.	Pgto".Pagamento de Bolsa de Pesquisa Professor relativo ao período de 02/08 a 02/09/2018 parcela 1º (complementar) CEPE 6258-2018 Processo UFDP 23109.006258/2017-63	YASMINE ANTONINI ITABAIANA	Ludmilla Maura de Souza Aguiar	16/01/19	300,00
CX.18.20010.00-UFDP CEMIG GT 0602 CEMIG Nº 4520000763	Cemig Geração e Transmissão S/A.	Pgto".Pagamento de Bolsa de Pesquisa Professor relativo ao período de 02/09 a 02/10/2018 parcela 2º (complementar) CEPE 6258-2018 Processo UFDP 23109.006258/2017-63	YASMINE ANTONINI ITABAIANA	Ludmilla Maura de Souza Aguiar	16/01/19	300,00
CX.18.20010.00-UFDP CEMIG GT 0602 CEMIG Nº 4520000763	Cemig Geração e Transmissão S/A.	Pgto".Pagamento de Bolsa de Pesquisa Professor relativo ao período de 02/10 a 02/11/2018 parcela 3º (complementar) CEPE 6258-2018 Processo UFDP 23109.006258/2017-63	YASMINE ANTONINI ITABAIANA	Ludmilla Maura de Souza Aguiar	16/01/19	300,00
CX.18.20010.00-UFDP CEMIG GT 0602 CEMIG Nº 4520000763	Cemig Geração e Transmissão S/A.	Pgto".Pagamento de Bolsa de Pesquisa Professor relativo ao período de 02/11 a 02/12/2018 parcela 4º (complementar) CEPE 6258-2018 Processo UFDP 23109.006258/2017-63	YASMINE ANTONINI ITABAIANA	Ludmilla Maura de Souza Aguiar	16/01/19	300,00
CX.18.20010.00-UFDP CEMIG GT 0602 CEMIG Nº 4520000763	Cemig Geração e Transmissão S/A.	Pgto".Pagamento de Bolsa de Pesquisa Professor relativo ao período de 02/01 a 02/02/2019 parcela 5º CEPE 6258-2018 Processo UFDP 23109.006258/2017-63	YASMINE ANTONINI ITABAIANA	Ludmilla Maura de Souza Aguiar	13/02/19	2.700,00

Fundação GORCEIX

PAGAMENTO EFETUADOS

Departamento de Projetos

Período: 01/01/2019 00:00:00 a 31/12/2019 00:00:00

Contrato	Empresa	Histórico	Coordenador	Favorecido	Data	Valor(em R$)
CX-18.000110.00-UFOP CEMIG GT 0602 CONV. N° 4200000763	Comig Geração e Transmissão S/A	Pagt°.Pagamento de Bolsa de Pesquisa Professor relativo ao período de 02/02 a 02/03/2019 parcela 7ª CEPE 6258-2018 Processo UFOP 23109.006258/2017-63	YASMINE ANTONINI ITABAIANA	Ludmilla Moura de Souza Aguiar	11/03/19	2.700,00
CX-18.000110.00-UFOP CEMIG GT 0602 CONV. N° 4200000763	Comig Geração e Transmissão S/A	Pagt°.Pagamento de Bolsa de Pesquisa Professor relativo ao período de 02/03 a 02/04/2019 parcela 8ª CEPE 6258-2018 Processo UFOP 23109.006258/2017-63	YASMINE ANTONINI ITABAIANA	Ludmilla Moura de Souza Aguiar	03/04/19	2.700,00
CX-18.000110.00-UFOP CEMIG GT 0602 CONV. N° 4200000763	Comig Geração e Transmissão S/A	Pagt°.Pagamento de Bolsa de Pesquisa Professor relativo ao período de 02/05 a 02/06/2019 parcela 10ª CEPE 6258-2018 Processo UFOP 23109.006258/2017-63	YASMINE ANTONINI ITABAIANA	Ludmilla Moura de Souza Aguiar	03/07/19	2.700,00
CX-18.000110.00-UFOP CEMIG GT 0602 CONV. N° 4200000763	Comig Geração e Transmissão S/A	Pagt°.Pagamento de Bolsa de Pesquisa Professor relativo ao período de 02/04 a 02/05/2019 parcela 9ª CEPE 6258-2018 Processo UFOP 23109.006258/2017-63	YASMINE ANTONINI ITABAIANA	Ludmilla Moura de Souza Aguiar	03/07/19	2.700,00
CX-18.000110.00-UFOP CEMIG GT 0602 CONV. N° 4200000763	Comig Geração e Transmissão S/A	Pagt°.Pagamento de Bolsa de Pesquisa Professor relativo ao período de 02/06 a 02/07/2019 parcela 11ª CEPE 6258-2018 Processo UFOP 23109.006258/2017-63	YASMINE ANTONINI ITABAIANA	Ludmilla Moura de Souza Aguiar	08/07/19	2.700,00
CX-18.000110.00-UFOP CEMIG GT 0602 CONV. N° 4200000763	Comig Geração e Transmissão S/A	Pagt°.Pagamento de Bolsa de Pesquisa Professor relativo ao período de 02/07 a 02/08/2019 parcela 12ª CEPE 6258-2018 Processo UFOP 23109.006258/2017-63	YASMINE ANTONINI ITABAIANA	Ludmilla Moura de Souza Aguiar	06/08/19	2.700,00
CX-18.000110.00-UFOP CEMIG GT 0602 CONV. N° 4200000763	Comig Geração e Transmissão S/A	Pagt°.Pagamento de Bolsa de Pesquisa Professor relativo ao período de 02/08 a 02/09/2019 parcela 13ª CEPE 6258-2018 Processo UFOP 23109.006258/2017-63	YASMINE ANTONINI ITABAIANA	Ludmilla Moura de Souza Aguiar	06/09/19	2.700,00
CX-18.000110.00-UFOP CEMIG GT 0602 CONV. N° 4200000763	Comig Geração e Transmissão S/A	Pagt°.Pagamento de Bolsa de Pesquisa Professor relativo ao período de 02/09 a 02/10/2019 parcela 14ª CEPE 6258-2018 Processo UFOP 23109.006258/2017-63	YASMINE ANTONINI ITABAIANA	Ludmilla Moura de Souza Aguiar	04/10/19	2.700,00
CX-18.000110.00-UFOP CEMIG GT 0602 CONV. N° 4200000763	Comig Geração e Transmissão S/A	Pagt°.Pagamento de Bolsa de Pesquisa Professor relativo ao período de 02/10 a 02/11/2019 parcela 15ª CEPE 6258-2018 Processo UFOP 23109.006258/2017-63	YASMINE ANTONINI ITABAIANA	Ludmilla Moura de Souza Aguiar	06/11/19	2.700,00
CX-18.000110.00-UFOP CEMIG GT 0602 CONV. N° 4200000763	Comig Geração e Transmissão S/A	Pagt°.Pagamento de Bolsa de Pesquisa Professor relativo ao período de 02/11 a 02/12/2019 parcela 16ª CEPE 6258-2018 Processo UFOP 23109.006258/2017-63	YASMINE ANTONINI ITABAIANA	Ludmilla Moura de Souza Aguiar	28/11/19	2.700,00
CX-18.000110.00-UFOP CEMIG GT 0602 CONV. N° 4200000763	Comig Geração e Transmissão S/A	Pagt°.Pagamento de Bolsa de Pesquisa Professor relativo ao período de 02/08 a 02/09/2018 parcela 1ª (Complementar) CEPE 6258-2018 Processo UFOP 23109.006258/2017-63	YASMINE ANTONINI ITABAIANA	Maria Augusta Gonçalves Fujaco	16/01/19	300,00
CX-18.000110.00-UFOP CEMIG GT 0602 CONV. N° 4200000763	Comig Geração e Transmissão S/A	Pagt°.Pagamento de Bolsa de Pesquisa Professor relativo ao período de 02/09 a 02/10/2018 parcela 2ª (Complementar) CEPE 6258-2018 Processo UFOP 23109.006258/2017-63	YASMINE ANTONINI ITABAIANA	Maria Augusta Gonçalves Fujaco	16/01/19	300,00
CX-18.000110.00-UFOP CEMIG GT 0602 CONV. N° 4200000763	Comig Geração e Transmissão S/A	Pagt°.Pagamento de Bolsa de Pesquisa Professor relativo ao período de 02/10 a 02/11/2018 parcela 3ª (Complementar) CEPE 6258-2018 Processo UFOP 23109.006258/2017-63	YASMINE ANTONINI ITABAIANA	Maria Augusta Gonçalves Fujaco	16/01/19	300,00
CX-18.000110.00-UFOP CEMIG GT 0602 CONV. N° 4200000763	Comig Geração e Transmissão S/A	Pagt°.Pagamento de Bolsa de Pesquisa Professor relativo ao período de 02/11 a 02/12/2018 parcela 4ª (Complementar) CEPE 6258-2018 Processo UFOP 23109.006258/2017-63	YASMINE ANTONINI ITABAIANA	Maria Augusta Gonçalves Fujaco	16/01/19	300,00
CX-18.000110.00-UFOP CEMIG GT 0602 CONV. N° 4200000763	Comig Geração e Transmissão S/A	Pagt°.Pagamento de Bolsa de Pesquisa Professor relativo ao período de 02/11 a 02/12/2018 parcela 5ª CEPE 6258-2018 Processo UFOP 23109.006258/2017-63	YASMINE ANTONINI ITABAIANA	Maria Augusta Gonçalves Fujaco	16/01/19	2.700,00
CX-18.000110.00-UFOP CEMIG GT 0602 CONV. N° 4200000763	Comig Geração e Transmissão S/A	Pagt°.Pagamento de Bolsa de Pesquisa Professor relativo ao período de 02/01 a 02/02/2019 parcela 6ª CEPE 6258-2018 Processo UFOP 23109.006258/2017-63	YASMINE ANTONINI ITABAIANA	Maria Augusta Gonçalves Fujaco	13/02/19	2.700,00
CX-18.000110.00-UFOP CEMIG GT 0602 CONV. N° 4200000763	Comig Geração e Transmissão S/A	Pagt°.Pagamento de Bolsa de Pesquisa Professor relativo ao período de 02/02 a 02/03/2019 parcela 7ª CEPE 6258-2018 Processo UFOP 23109.006258/2017-63	YASMINE ANTONINI ITABAIANA	Maria Augusta Gonçalves Fujaco	11/03/19	2.700,00
CX-18.000110.00-UFOP CEMIG GT 0602 CONV. N° 4200000763	Comig Geração e Transmissão S/A	Pagt°.Pagamento de Bolsa de Pesquisa Professor relativo ao período de 02/03 a 02/04/2019 parcela 8ª CEPE 6258-2018 Processo UFOP 23109.006258/2017-63	YASMINE ANTONINI ITABAIANA	Maria Augusta Gonçalves Fujaco	03/04/19	2.700,00
CX-18.000110.00-UFOP CEMIG GT 0602 CONV. N° 4200000763	Comig Geração e Transmissão S/A	Pagt°.Pagamento de Bolsa de Pesquisa Professor relativo ao período de 02/05 a 02/06/2019 parcela 10ª CEPE 6258-2018 Processo UFOP 23109.006258/2017-63	YASMINE ANTONINI ITABAIANA	Maria Augusta Gonçalves Fujaco	03/07/19	2.700,00
CX-18.000110.00-UFOP CEMIG GT 0602 CONV. N° 4200000763	Comig Geração e Transmissão S/A	Pagt°.Pagamento de Bolsa de Pesquisa Professor relativo ao período de 02/04 a 02/05/2019 parcela 9ª CEPE 6258-2018 Processo UFOP 23109.006258/2017-63	YASMINE ANTONINI ITABAIANA	Maria Augusta Gonçalves Fujaco	03/07/19	2.700,00
CX-18.000110.00-UFOP CEMIG GT 0602 CONV. N° 4200000763	Comig Geração e Transmissão S/A	Pagt°.Pagamento de Bolsa de Pesquisa Professor relativo ao período de 02/06 a 02/07/2019 parcela 11ª CEPE 6258-2018 Processo UFOP 23109.006258/2017-63	YASMINE ANTONINI ITABAIANA	Maria Augusta Gonçalves Fujaco	08/07/19	2.700,00
CX-18.000110.00-UFOP CEMIG GT 0602 CONV. N° 4200000763	Comig Geração e Transmissão S/A	Pagt°.Pagamento de Bolsa de Pesquisa Professor relativo ao período de 02/07 a 02/08/2019 parcela 12ª CEPE 6258-2018 Processo UFOP 23109.006258/2017-63	YASMINE ANTONINI ITABAIANA	Maria Augusta Gonçalves Fujaco	06/08/19	2.700,00

Fundação GORCEIX

PAGAMENTO EFETUADOS

Departamento de Projetos

Período: 01/01/2019 00:00:00 a 31/12/2019 00:00:00

Contrato	Empresa	Histórico	Coordenador	Favorecido	Data	Valor(em R$)
CV.18.000/10.00-UFOP CEMIG GT 0602 CONV. Nº 4200000763	Cemig Geração e Transmissão S/A	Pagº.Pagamento de Bolsa de Pesquisa Professor relativo ao período de 02/08 a 02/09/2019 parcela 12º CEPE 6258-2018 Processo UFOP 23109.006258/2017-63	YASMINE ANTONINI ITABAIANA	Maria Augusta Gonçalves Fujaco	06/05/19	2.700,00
CV.18.000/10.00-UFOP CEMIG GT 0602 CONV. Nº 4200000763	Cemig Geração e Transmissão S/A	Pagº.Pagamento de Bolsa de Pesquisa Professor relativo ao período de 02/09 a 02/10/2019 parcela 14º CEPE 6258-2018 Processo UFOP 23109.006258/2017-63	YASMINE ANTONINI ITABAIANA	Maria Augusta Gonçalves Fujaco	04/10/19	2.700,00
CV.18.000/10.00-UFOP CEMIG GT 0602 CONV. Nº 4200000763	Cemig Geração e Transmissão S/A	Pagº.Pagamento de Bolsa de Pesquisa Professor relativo ao período de 02/10 a 02/11/2019 parcela 15º CEPE 6258-2018 Processo UFOP 23109.006258/2017-63	YASMINE ANTONINI ITABAIANA	Maria Augusta Gonçalves Fujaco	06/11/19	2.700,00
CV.18.000/10.00-UFOP CEMIG GT 0602 CONV. Nº 4200000763	Cemig Geração e Transmissão S/A	Pagº.Pagamento de Bolsa de Pesquisa Professor relativo ao período de 02/11 a 02/12/2019 parcela 16º CEPE 6258-2018 Processo UFOP 23109.006258/2017-63	YASMINE ANTONINI ITABAIANA	Maria Augusta Gonçalves Fujaco	28/11/19	2.700,00
CV.18.000/10.00-UFOP CEMIG GT 0602 CONV. Nº 4200000763	Cemig Geração e Transmissão S/A	Pagº.Pagamento de Bolsa de Pesquisa Professor relativo ao período de 02/12 a 02/01/2019 parcela 5º CEPE 6258-2018 Processo UFOP 23109.006258/2017-63	YASMINE ANTONINI ITABAIANA	Maria Cristina Sanches	15/01/19	2.700,00
CV.18.000/10.00-UFOP CEMIG GT 0602 CONV. Nº 4200000763	Cemig Geração e Transmissão S/A	Pagº.Pagamento de Bolsa de Pesquisa Professor relativo ao período de 02/08 a 02/09/2018 parcela 1º (complementar) CEPE 6258-2018 Processo UFOP 23109.006258/2017-63	YASMINE ANTONINI ITABAIANA	Maria Cristina Sanches	15/01/19	300,00
CV.18.000/10.00-UFOP CEMIG GT 0602 CONV. Nº 4200000763	Cemig Geração e Transmissão S/A	Pagº.Pagamento de Bolsa de Pesquisa Professor relativo ao período de 02/09 a 02/10/2018 parcela 2º (complementar) CEPE 6258-2018 Processo UFOP 23109.006258/2017-63	YASMINE ANTONINI ITABAIANA	Maria Cristina Sanches	15/01/19	300,00
CV.18.000/10.00-UFOP CEMIG GT 0602 CONV. Nº 4200000763	Cemig Geração e Transmissão S/A	Pagº.Pagamento de Bolsa de Pesquisa Professor relativo ao período de 02/10 a 02/11/2018 parcela 3º (complementar) CEPE 6258-2018 Processo UFOP 23109.006258/2017-63	YASMINE ANTONINI ITABAIANA	Maria Cristina Sanches	15/01/19	300,00
CV.18.000/10.00-UFOP CEMIG GT 0602 CONV. Nº 4200000763	Cemig Geração e Transmissão S/A	Pagº.Pagamento de Bolsa de Pesquisa Professor relativo ao período de 02/11 a 02/12/2018 parcela 4º (complementar) CEPE 6258-2018 Processo UFOP 23109.006258/2017-63	YASMINE ANTONINI ITABAIANA	Maria Cristina Sanches	15/01/19	300,00
CV.18.000/10.00-UFOP CEMIG GT 0602 CONV. Nº 4200000763	Cemig Geração e Transmissão S/A	Pagº.Pagamento de Bolsa de Pesquisa Professor relativo ao período de 02/01 a 02/02/2019 parcela 6º CEPE 6258-2018 Processo UFOP 23109.006258/2017-63	YASMINE ANTONINI ITABAIANA	Maria Cristina Sanches	12/02/19	2.700,00
CV.18.000/10.00-UFOP CEMIG GT 0602 CONV. Nº 4200000763	Cemig Geração e Transmissão S/A	Pagº.Pagamento de Bolsa de Pesquisa Professor relativo ao período de 02/02 a 02/03/2019 parcela 7º CEPE 6258-2018 Processo UFOP 23109.006258/2017-63	YASMINE ANTONINI ITABAIANA	Maria Cristina Sanches	08/03/19	2.700,00
CV.18.000/10.00-UFOP CEMIG GT 0602 CONV. Nº 4200000763	Cemig Geração e Transmissão S/A	Pagº.Pagamento de Bolsa de Pesquisa Professor relativo ao período de 02/03 a 02/04/2019 parcela 8º CEPE 6258-2018 Processo UFOP 23109.006258/2017-63	YASMINE ANTONINI ITABAIANA	Maria Cristina Sanches	05/04/19	2.700,00
CV.18.000/10.00-UFOP CEMIG GT 0602 CONV. Nº 4200000763	Cemig Geração e Transmissão S/A	Pagº.Pagamento de Bolsa de Pesquisa Professor relativo ao período de 02/05 a 02/06/2019 parcela 10º CEPE 6258-2018 Processo UFOP 23109.006258/2017-63	YASMINE ANTONINI ITABAIANA	Maria Cristina Sanches	02/07/19	2.700,00
CV.18.000/10.00-UFOP CEMIG GT 0602 CONV. Nº 4200000763	Cemig Geração e Transmissão S/A	Pagº.Pagamento de Bolsa de Pesquisa Professor relativo ao período de 02/04 a 02/05/2019 parcela 9º CEPE 6258-2018 Processo UFOP 23109.006258/2017-63	YASMINE ANTONINI ITABAIANA	Maria Cristina Sanches	02/07/19	2.700,00
CV.18.000/10.00-UFOP CEMIG GT 0602 CONV. Nº 4200000763	Cemig Geração e Transmissão S/A	Pagº.Pagamento de Bolsa de Pesquisa Professor relativo ao período de 02/06 a 02/07/2019 parcela 11º CEPE 6258-2018 Processo UFOP 23109.006258/2017-63	YASMINE ANTONINI ITABAIANA	Maria Cristina Sanches	05/07/19	2.700,00
CV.18.000/10.00-UFOP CEMIG GT 0602 CONV. Nº 4200000763	Cemig Geração e Transmissão S/A	Pagº.Pagamento de Bolsa de Pesquisa Professor relativo ao período de 02/07 a 02/08/2019 parcela 12º CEPE 6258-2018 Processo UFOP 23109.006258/2017-63	YASMINE ANTONINI ITABAIANA	Maria Cristina Sanches	05/08/19	2.700,00
CV.18.000/10.00-UFOP CEMIG GT 0602 CONV. Nº 4200000763	Cemig Geração e Transmissão S/A	Pagº.Pagamento de Bolsa de Pesquisa Professor relativo ao período de 02/08 a 02/09/2019 parcela 13º CEPE 6258-2018 Processo UFOP 23109.006258/2017-63	YASMINE ANTONINI ITABAIANA	Maria Cristina Sanches	05/09/19	2.700,00
CV.18.000/10.00-UFOP CEMIG GT 0602 CONV. Nº 4200000763	Cemig Geração e Transmissão S/A	Pagº.Pagamento de Bolsa de Pesquisa Professor relativo ao período de 02/09 a 02/10/2019 parcela 14º CEPE 6258-2018 Processo UFOP 23109.006258/2017-63	YASMINE ANTONINI ITABAIANA	Maria Cristina Sanches	03/10/19	2.700,00
CV.18.000/10.00-UFOP CEMIG GT 0602 CONV. Nº 4200000763	Cemig Geração e Transmissão S/A	Pagº.Pagamento de Bolsa de Pesquisa Professor relativo ao período de 02/10 a 02/11/2019 parcela 14º CEPE 6258-2018 Processo UFOP 23109.006258/2017-63	YASMINE ANTONINI ITABAIANA	Maria Cristina Sanches	05/11/19	2.700,00
CV.18.000/10.00-UFOP CEMIG GT 0602 CONV. Nº 4200000763	Cemig Geração e Transmissão S/A	Pagº.Pagamento de Bolsa de Pesquisa Professor relativo ao período de 02/11 a 02/12/2019 parcela 16º CEPE 6258-2018 Processo UFOP 23109.006258/2017-63	YASMINE ANTONINI ITABAIANA	Maria Cristina Sanches	27/11/19	2.700,00
CV.18.000/10.00-UFOP CEMIG GT 0602 CONV. Nº 4200000763	Cemig Geração e Transmissão S/A	Pagº.Pagamento de Bolsa de Pesquisa Professor relativo ao período de 02/12 a 02/01/2019 parcela 5º CEPE 6258-2018 Processo UFOP 23109.006258/2017-63	YASMINE ANTONINI ITABAIANA	Maria Cristina Teixeira Braga Mendes	16/01/19	2.700,00
CV.18.000/10.00-UFOP CEMIG GT 0602 CONV. Nº 4200000763	Cemig Geração e Transmissão S/A	Pagº.Pagamento de Bolsa de Pesquisa Professor relativo ao período de 02/01 a 02/02/2019 parcela 6º CEPE 6258-2018 Processo UFOP 23109.006258/2017-63	YASMINE ANTONINI ITABAIANA	Maria Cristina Teixeira Braga Mendes	13/02/19	2.700,00

Centroca	Empresa	Histórico	Coordenador	Favorecido	Data	Valor(em R$)
CX:18.00010.00-UFOP CENG GT 0622 CONV. Nº 4200000763	Comig Geração e Transmissão S/A.	Pagt°.Pagamento de Bolsa de Pesquisa Professor relativo ao período de 02/02 a 02/03/2019 parcela 7° CEPE 6258-2018 Processo UFOP 23109.006258/2017-63	YASMINE ANTONINI ITABAIANA	Maria Cristina Teixeira Braga Mendes	11/03/19	2.700,00
CX:18.00010.00-UFOP CENG GT 0622 CONV. Nº 4200000763	Comig Geração e Transmissão S/A.	Pagt°.Pagamento de Bolsa de Pesquisa Professor relativo ao período de 02/03 a 02/04/2019 parcela 8° CEPE 6258-2018 Processo UFOP 23109.006258/2017-63	YASMINE ANTONINI ITABAIANA	Maria Cristina Teixeira Braga Mendes	05/04/19	2.700,00
CX:18.00010.00-UFOP CENG GT 0622 CONV. Nº 4200000763	Comig Geração e Transmissão S/A.	Pagt°.Pagamento de Bolsa de Pesquisa Professor relativo ao período de 02/05 a 02/06/2019 parcela 10° CEPE 6258-2018 Processo UFOP 23109.006258/2017-63	YASMINE ANTONINI ITABAIANA	Maria Cristina Teixeira Braga Mendes	03/07/19	2.700,00
CX:18.00010.00-UFOP CENG GT 0622 CONV. Nº 4200000763	Comig Geração e Transmissão S/A.	Pagt°.Pagamento de Bolsa de Pesquisa Professor relativo ao período de 02/04 a 02/05/2019 parcela 9° CEPE 6258-2018 Processo UFOP 23109.006258/2017-63	YASMINE ANTONINI ITABAIANA	Maria Cristina Teixeira Braga Mendes	03/07/19	2.700,00
CX:18.00010.00-UFOP CENG GT 0622 CONV. Nº 4200000763	Comig Geração e Transmissão S/A.	Pagt°.Pagamento de Bolsa de Pesquisa Professor relativo ao período de 02/06 a 02/07/2019 parcela 11° CEPE 6258-2018 Processo UFOP 23109.006258/2017-63	YASMINE ANTONINI ITABAIANA	Maria Cristina Teixeira Braga Mendes	08/07/19	2.700,00
CX:18.00010.00-UFOP CENG GT 0622 CONV. Nº 4200000763	Comig Geração e Transmissão S/A.	Pagt°.Pagamento de Bolsa de Pesquisa Professor relativo ao período de 02/07 a 02/08/2019 parcela 12° CEPE 6258-2018 Processo UFOP 23109.006258/2017-63	YASMINE ANTONINI ITABAIANA	Maria Cristina Teixeira Braga Mendes	06/08/19	2.700,00
CX:18.00010.00-UFOP CENG GT 0622 CONV. Nº 4200000763	Comig Geração e Transmissão S/A.	Pagt°.Pagamento de Bolsa de Pesquisa Professor relativo ao período de 02/08 a 02/09/2019 parcela 13° CEPE 6258-2018 Processo UFOP 23109.006258/2017-3	YASMINE ANTONINI ITABAIANA	Maria Cristina Teixeira Braga Mendes	06/09/19	2.700,00
CX:18.00010.00-UFOP CENG GT 0622 CONV. Nº 4200000763	Comig Geração e Transmissão S/A.	Pagt°.Pagamento de Bolsa de Pesquisa Professor relativo ao período de 02/09 a 02/10/2019 parcela 14° CEPE 6258-2018 Processo UFOP 23109.006258/2017-3	YASMINE ANTONINI ITABAIANA	Maria Cristina Teixeira Braga Mendes	04/10/19	2.700,00
CX:18.00010.00-UFOP CENG GT 0622 CONV. Nº 4200000763	Comig Geração e Transmissão S/A.	Pagt°.Pagamento de Bolsa de Pesquisa Professor relativo ao período de 02/10 a 02/11/2019 parcela 15° CEPE 6258-2018 Processo UFOP 23109.006258/2017-3	YASMINE ANTONINI ITABAIANA	Maria Cristina Teixeira Braga Mendes	06/11/19	2.700,00
CX:18.00010.00-UFOP CENG GT 0622 CONV. Nº 4200000763	Comig Geração e Transmissão S/A.	Pagt°.Pagamento de Bolsa de Pesquisa Professor relativo ao período de 02/11 a 02/12/2019 parcela 16° CEPE 6258-2018 Processo UFOP 23109.006258/2017-3	YASMINE ANTONINI ITABAIANA	Maria Cristina Teixeira Braga Mendes	28/11/19	2.700,00
CX:18.00010.00-UFOP CENG GT 0622 CONV. Nº 4200000763	Comig Geração e Transmissão S/A.	Pagt°.Pagamento de Bolsa de Pesquisa Professor relativo ao período de 02/12 a 02/01/2019 parcela 5° CEPE 6258-2018 Processo UFOP 23109.006258/2017-63	YASMINE ANTONINI ITABAIANA	Maria Rita Silvério Pires	16/01/19	2.700,00
CX:18.00010.00-UFOP CENG GT 0622 CONV. Nº 4200000763	Comig Geração e Transmissão S/A.	Pagt°.Pagamento de Bolsa de Pesquisa Professor relativo ao período de 02/01 a 02/02/2019 parcela 6° CEPE 6258-2018 Processo UFOP 23109.006258/2017-63	YASMINE ANTONINI ITABAIANA	Maria Rita Silvério Pires	12/02/19	2.700,00
CX:18.00010.00-UFOP CENG GT 0622 CONV. Nº 4200000763	Comig Geração e Transmissão S/A.	Pagt°.Pagamento de Bolsa de Pesquisa Professor relativo ao período de 02/02 a 02/03/2019 parcela 7° CEPE 6258-2018 Processo UFOP 23109.006258/2017-63	YASMINE ANTONINI ITABAIANA	Maria Rita Silvério Pires	11/03/19	2.700,00
CX:18.00010.00-UFOP CENG GT 0622 CONV. Nº 4200000763	Comig Geração e Transmissão S/A.	Pagt°.Pagamento de Bolsa de Pesquisa Professor relativo ao período de 02/03 a 02/04/2019 parcela 8° CEPE 6258-2018 Processo UFOP 23109.006258/2017-63	YASMINE ANTONINI ITABAIANA	Maria Rita Silvério Pires	05/04/19	2.700,00
CX:18.00010.00-UFOP CENG GT 0622 CONV. Nº 4200000763	Comig Geração e Transmissão S/A.	Pagt°.Pagamento de Bolsa de Pesquisa Professor relativo ao período de 02/05 a 02/06/2019 parcela 10° CEPE 6258-2018 Processo UFOP 23109.006258/2017-63	YASMINE ANTONINI ITABAIANA	Maria Rita Silvério Pires	03/07/19	2.700,00
CX:18.00010.00-UFOP CENG GT 0622 CONV. Nº 4200000763	Comig Geração e Transmissão S/A.	Pagt°.Pagamento de Bolsa de Pesquisa Professor relativo ao período de 02/04 a 02/05/2019 parcela 9° CEPE 6258-2018 Processo UFOP 23109.006258/2017-63	YASMINE ANTONINI ITABAIANA	Maria Rita Silvério Pires	03/07/19	2.700,00
CX:18.00010.00-UFOP CENG GT 0622 CONV. Nº 4200000763	Comig Geração e Transmissão S/A.	Pagt°.Pagamento de Bolsa de Pesquisa Professor relativo ao período de 02/06 a 02/07/2019 parcela 11° CEPE 6258-2018 Processo UFOP 23109.006258/2017-63	YASMINE ANTONINI ITABAIANA	Maria Rita Silvério Pires	08/07/19	2.700,00
CX:18.00010.00-UFOP CENG GT 0622 CONV. Nº 4200000763	Comig Geração e Transmissão S/A.	Pagt°.Pagamento de Bolsa de Pesquisa Professor relativo ao período de 02/07 a 02/08/2019 parcela 12° CEPE 6258-2018 Processo UFOP 23109.006258/2017-63	YASMINE ANTONINI ITABAIANA	Maria Rita Silvério Pires	06/08/19	2.700,00
CX:18.00010.00-UFOP CENG GT 0622 CONV. Nº 4200000763	Comig Geração e Transmissão S/A.	Pagt°.Pagamento de Bolsa de Pesquisa Professor relativo ao período de 02/08 a 02/09/2019 parcela 13° CEPE 6258-2018 Processo UFOP 23109.006258/2017-63	YASMINE ANTONINI ITABAIANA	Maria Rita Silvério Pires	06/09/19	2.700,00
CX:18.00010.00-UFOP CENG GT 0622 CONV. Nº 4200000763	Comig Geração e Transmissão S/A.	Pagt°.Pagamento de Bolsa de Pesquisa Professor relativo ao período de 02/09 a 02/10/2019 parcela 14° CEPE 6258-2018 Processo UFOP 23109.006258/2017-63	YASMINE ANTONINI ITABAIANA	Maria Rita Silvério Pires	04/10/19	2.700,00
CX:18.00010.00-UFOP CENG GT 0622 CONV. Nº 4200000763	Comig Geração e Transmissão S/A.	Pagt°.Pagamento de Bolsa de Pesquisa Professor relativo ao período de 02/10 a 02/11/2019 parcela 15° CEPE 6258-2018 Processo UFOP 23109.006258/2017-63	YASMINE ANTONINI ITABAIANA	Maria Rita Silvério Pires	06/11/19	2.700,00
CX:18.00010.00-UFOP CENG GT 0622 CONV. Nº 4200000763	Comig Geração e Transmissão S/A.	Pagt°.Pagamento de Bolsa de Pesquisa Professor relativo ao período de 02/11 a 02/12/2019 parcela 16° CEPE 6258-2018 Processo UFOP 23109.006258/2017-63	YASMINE ANTONINI ITABAIANA	Maria Rita Silvério Pires	28/11/19	2.700,00
CX:18.00010.00-UFOP CENG GT 0622 CONV. Nº 4200000763	Comig Geração e Transmissão S/A.	Pagt°.Pagamento de Bolsa de Pesquisa Professor relativo ao período de 02/12 a 02/01/2019 parcela 5° CEPE 6258-2018 Processo UFOP 23109.006258/2017-63	YASMINE ANTONINI ITABAIANA	Maria Angela Garcia Prego Leite	16/01/19	2.700,00

Fundação GORCEIX

PAGAMENTO EFETUADOS

Departamento de Projetos

Período: 01/01/2019 00:00:00 a 31/12/2019 00:00:00

Contrato	Empresa	Histórico	Coordenador	Favorecido	Data	Valor(em R$)
CV.18.00010.00-UFOP CEMIG GT 0622 CONV. Nº 4520000762	Comig Geração e Transmissão S/A	Pagt°.Pagamento de Bolsa de Pesquisa Professor relativo ao período de 02/01 a 02/02/2019 parcela 6° CEPE 6258-2018 Processo UFOP 23109.006258/2017-63	YASMINE ANTONINI ITABAIANA	Mariângela Garcia Praça Leite	13/02/19	2.700,00
CV.18.00010.00-UFOP CEMIG GT 0622 CONV. Nº 4520000762	Comig Geração e Transmissão S/A	Pagt°.Pagamento de Bolsa de Pesquisa Professor relativo ao período de 02/02 a 02/03/2019 parcela 7° CEPE 6258-2018 Processo UFOP 23109.006258/2017-63	YASMINE ANTONINI ITABAIANA	Mariângela Garcia Praça Leite	11/03/19	2.700,00
CV.18.00010.00-UFOP CEMIG GT 0622 CONV. Nº 4520000762	Comig Geração e Transmissão S/A	Pagt°.Pagamento de Bolsa de Pesquisa Professor relativo ao período de 02/03 a 02/04/2019 parcela 8° CEPE 6258-2018 Processo UFOP 23109.006258/2017-63	YASMINE ANTONINI ITABAIANA	Mariângela Garcia Praça Leite	05/04/19	2.700,00
CV.18.00010.00-UFOP CEMIG GT 0622 CONV. Nº 4520000762	Comig Geração e Transmissão S/A	Pagt°.Pagamento de Bolsa de Pesquisa Professor relativo ao período de 02/04 a 02/05/2019 parcela 9° CEPE 6258-2018 Processo UFOP 23109.006258/2017-63	YASMINE ANTONINI ITABAIANA	Mariângela Garcia Praça Leite	02/07/19	2.700,00
CV.18.00010.00-UFOP CEMIG GT 0622 CONV. Nº 4520000762	Comig Geração e Transmissão S/A	Pagt°.Pagamento de Bolsa de Pesquisa Professor relativo ao período de 02/05 a 02/06/2019 parcela 10° CEPE 6258-2018 Processo UFOP 23109.006258/2017-63	YASMINE ANTONINI ITABAIANA	Mariângela Garcia Praça Leite	03/07/19	2.700,00
CV.18.00010.00-UFOP CEMIG GT 0622 CONV. Nº 4520000762	Comig Geração e Transmissão S/A	Pagt°.Pagamento de Bolsa de Pesquisa Professor relativo ao período de 02/06 a 02/07/2019 parcela 11° CEPE 6258-2018 Processo UFOP 23109.006258/2017-63	YASMINE ANTONINI ITABAIANA	Mariângela Garcia Praça Leite	08/07/19	2.700,00
CV.18.00010.00-UFOP CEMIG GT 0622 CONV. Nº 4520000762	Comig Geração e Transmissão S/A	Pagt°.Pagamento de Bolsa de Pesquisa Professor relativo ao período de 02/07 a 02/08/2019 parcela 12° CEPE 6258-2018 Processo UFOP 23109.006258/2017-63	YASMINE ANTONINI ITABAIANA	Mariângela Garcia Praça Leite	06/08/19	2.700,00
CV.18.00010.00-UFOP CEMIG GT 0622 CONV. Nº 4520000762	Comig Geração e Transmissão S/A	Pagt°.Pagamento de Bolsa de Pesquisa Professor relativo ao período de 02/08 a 02/09/2019 parcela 13° CEPE 6258-2018 Processo UFOP 23109.006258/2017-63	YASMINE ANTONINI ITABAIANA	Mariângela Garcia Praça Leite	06/09/19	2.700,00
CV.18.00010.00-UFOP CEMIG GT 0622 CONV. Nº 4520000762	Comig Geração e Transmissão S/A	Pagt°.Pagamento de Bolsa de Pesquisa Professor relativo ao período de 02/09 a 02/10/2019 parcela 14° CEPE 6258-2018 Processo UFOP 23109.006258/2017-63	YASMINE ANTONINI ITABAIANA	Mariângela Garcia Praça Leite	04/10/19	2.700,00
CV.18.00010.00-UFOP CEMIG GT 0622 CONV. Nº 4520000762	Comig Geração e Transmissão S/A	Pagt°.Pagamento de Bolsa de Pesquisa Professor relativo ao período de 02/10 a 02/11/2019 parcela 15° CEPE 6258-2018 Processo UFOP 23109.006258/2017-63	YASMINE ANTONINI ITABAIANA	Mariângela Garcia Praça Leite	06/11/19	2.700,00
CV.18.00010.00-UFOP CEMIG GT 0622 CONV. Nº 4520000762	Comig Geração e Transmissão S/A	Pagt°.Pagamento de Bolsa de Pesquisa Professor relativo ao período de 02/11 a 02/12/2019 parcela 16° CEPE 6258-2018 Processo UFOP 23109.006258/2017-63	YASMINE ANTONINI ITABAIANA	Mariângela Garcia Praça Leite	28/11/19	2.700,00
CV.18.00010.00-UFOP CEMIG GT 0622 CONV. Nº 4520000762	Comig Geração e Transmissão S/A	Pagt°.Pagamento de Bolsa de Pesquisa Professor relativo ao período de 02/12 a 02/01/2019 parcela 5° CEPE 6258-2018 Processo UFOP 23109.006258/2017-63	YASMINE ANTONINI ITABAIANA	Yasmine Antonini Itabaiana	16/01/19	4.541,65
CV.18.00010.00-UFOP CEMIG GT 0622 CONV. Nº 4520000762	Comig Geração e Transmissão S/A	Pagt°.Pagamento de Bolsa de Pesquisa Professor relativo ao período de 02/01 a 02/02/2019 parcela 6° CEPE 6258-2018 Processo UFOP 23109.006258/2017-63	YASMINE ANTONINI ITABAIANA	Yasmine Antonini Itabaiana	13/02/19	5.208,33
CV.18.00010.00-UFOP CEMIG GT 0622 CONV. Nº 4520000762	Comig Geração e Transmissão S/A	Pagt°.Pagamento de Bolsa de Pesquisa Professor relativo ao período de 02/02 a 02/03/2019 parcela 7° CEPE 6258-2018 Processo UFOP 23109.006258/2017-63	YASMINE ANTONINI ITABAIANA	Yasmine Antonini Itabaiana	11/03/19	5.208,33
CV.18.00010.00-UFOP CEMIG GT 0622 CONV. Nº 4520000762	Comig Geração e Transmissão S/A	Pagt°.Pagamento de Bolsa de Pesquisa Professor relativo ao período de 02/03 a 02/04/2019 parcela 8° CEPE 6258-2018 Processo UFOP 23109.006258/2017-63	YASMINE ANTONINI ITABAIANA	Yasmine Antonini Itabaiana	05/04/19	5.208,33
CV.18.00010.00-UFOP CEMIG GT 0622 CONV. Nº 4520000762	Comig Geração e Transmissão S/A	Pagt°.Pagamento de Bolsa de Pesquisa Professor relativo ao período de 02/04 a 02/05/2019 parcela 9° CEPE 6258-2018 Processo UFOP 23109.006258/2017-63	YASMINE ANTONINI ITABAIANA	Yasmine Antonini Itabaiana	10/05/19	5.208,33
CV.18.00010.00-UFOP CEMIG GT 0622 CONV. Nº 4520000762	Comig Geração e Transmissão S/A	Pagt°.Pagamento de Bolsa de Pesquisa Professor relativo ao período de 02/05 a 02/06/2019 parcela 10° CEPE 6258-2018 Processo UFOP 23109.006258/2017-63	YASMINE ANTONINI ITABAIANA	Yasmine Antonini Itabaiana	03/07/19	5.208,33
CV.18.00010.00-UFOP CEMIG GT 0622 CONV. Nº 4520000762	Comig Geração e Transmissão S/A	Pagt°.Pagamento de Bolsa de Pesquisa Professor relativo ao período de 02/06 a 02/07/2019 parcela 11° CEPE 6258-2018 Processo UFOP 23109.006258/2017-63	YASMINE ANTONINI ITABAIANA	Yasmine Antonini Itabaiana	08/07/19	5.208,33
CV.18.00010.00-UFOP CEMIG GT 0622 CONV. Nº 4520000762	Comig Geração e Transmissão S/A	Pagt°.Pagamento de Bolsa de Pesquisa Professor relativo ao período de 02/07 a 02/08/2019 parcela 12° CEPE 6258-2018 Processo UFOP 23109.006258/2017-63	YASMINE ANTONINI ITABAIANA	Yasmine Antonini Itabaiana	06/08/19	5.208,33
CV.18.00010.00-UFOP CEMIG GT 0622 CONV. Nº 4520000762	Comig Geração e Transmissão S/A	Pagt°.Pagamento de Bolsa de Pesquisa Professor relativo ao período de 02/08 a 02/09/2019 parcela 13° CEPE 6258-2018 Processo UFOP 23109.006258/2017-63	YASMINE ANTONINI ITABAIANA	Yasmine Antonini Itabaiana	06/09/19	5.208,33
CV.18.00010.00-UFOP CEMIG GT 0622 CONV. Nº 4520000762	Comig Geração e Transmissão S/A	Pagt°.Pagamento de Bolsa de Pesquisa Professor relativo ao período de 02/09 a 02/10/2019 parcela 14° CEPE 6258-2018 Processo UFOP 23109.006258/2017-63	YASMINE ANTONINI ITABAIANA	Yasmine Antonini Itabaiana	04/10/19	5.208,33
CV.18.00010.00-UFOP CEMIG GT 0622 CONV. Nº 4520000762	Comig Geração e Transmissão S/A	Pagt°.Pagamento de Bolsa de Pesquisa Professor relativo ao período de 02/10 a 02/11/2019 parcela 15° CEPE 6258-2018 Processo UFOP 23109.006258/2017-63	YASMINE ANTONINI ITABAIANA	Yasmine Antonini Itabaiana	06/11/19	5.208,33
CV.18.00010.00-UFOP CEMIG GT 0622 CONV. Nº 4520000762	Comig Geração e Transmissão S/A	Pagt°.Pagamento de Bolsa de Pesquisa Professor relativo ao período de 02/11 a 02/12/2019 parcela 16° CEPE 6258-2018 Processo UFOP 23109.006258/2017-63	YASMINE ANTONINI ITABAIANA	Yasmine Antonini Itabaiana	28/11/19	5.208,33

Fundação GORCEIX

PAGAMENTO EFETUADOS

Departamento de Projetos

Período: 01/01/2019 00:00:00 a 31/12/2019 00:00:00

Convênio	Empresa	Histórico	Coordenador	Favorecido	Data	Valor(em R$)
CV.18.00011.00-UFOP FUNDAÇÃO RENOVA	Fundação Renova	Pagt°.Pagamento de Bolsa de Pesquisa Professor relativo ao período de01/12 a 31/12/2018 parcela 4ª CEPE 1345-2018 Processo UFOP 23109.001345/2018-13	ALESSANDRA RODRIGUES KOZOVITS	Alessandra Rodrigues Kozovits	08/01/19	3.000,00
CV.18.00011.00-UFOP FUNDAÇÃO RENOVA	Fundação Renova	Pagt°.Pagamento de Bolsa de Pesquisa Professor relativo ao período de 01/01 a 31/01/2019 parcela 5ª CEPE 1345-2018 Processo UFOP 23109.001345/2018-13	ALESSANDRA RODRIGUES KOZOVITS	Alessandra Rodrigues Kozovits	02/04/19	3.000,00
CV.18.00011.00-UFOP FUNDAÇÃO RENOVA	Fundação Renova	Pagt°.Pagamento de Bolsa de Pesquisa Professor relativo ao período de 01/02 a 28/02/2019 parcela 6ª CEPE 1345-2018 Processo UFOP 23109.001345/2018-13	ALESSANDRA RODRIGUES KOZOVITS	Alessandra Rodrigues Kozovits	02/04/19	3.000,00
CV.18.00011.00-UFOP FUNDAÇÃO RENOVA	Fundação Renova	Pagt°.Pagamento de Bolsa de Pesquisa Professor relativo ao período de 01/03 a 31/03/2019 parcela 7ª CEPE 1345-2018 Processo UFOP 23109.001345/2018-13	ALESSANDRA RODRIGUES KOZOVITS	Alessandra Rodrigues Kozovits	10/05/19	3.000,00
CV.18.00011.00-UFOP FUNDAÇÃO RENOVA	Fundação Renova	Pagt°.Pagamento de Bolsa de Pesquisa Professor relativo ao período de 01/04 a 30/04/2019 parcela 8ª CEPE 1345-2018 Processo UFOP 23109.001345/2018-13	ALESSANDRA RODRIGUES KOZOVITS	Alessandra Rodrigues Kozovits	30/05/19	3.000,00
CV.18.00011.00-UFOP FUNDAÇÃO RENOVA	Fundação Renova	Pagt°.Pagamento de Bolsa de Pesquisa Professor relativo ao período de 01/05 a 31/05/2019 parcela 9ª CEPE 1345-2018 Processo UFOP 23109.001345/2018-13	ALESSANDRA RODRIGUES KOZOVITS	Alessandra Rodrigues Kozovits	05/08/19	3.000,00
CV.18.00011.00-UFOP FUNDAÇÃO RENOVA	Fundação Renova	Pagt°.Pagamento de Bolsa de Pesquisa Professor relativo ao período de 01/06 a 30/06/2019 parcela 10ª CEPE 1345-2018 Processo UFOP 23109.001345/2018-13	ALESSANDRA RODRIGUES KOZOVITS	Alessandra Rodrigues Kozovits	05/08/19	3.000,00
CV.18.00011.00-UFOP FUNDAÇÃO RENOVA	Fundação Renova	Pagt°.Pagamento de Bolsa de Pesquisa Professor relativo ao período de 01/07 a 31/07/2019 parcela 11ª CEPE 1345-2018 Processo UFOP 23109.001345/2018-13	ALESSANDRA RODRIGUES KOZOVITS	Alessandra Rodrigues Kozovits	05/08/19	3.000,00
CV.18.00011.00-UFOP FUNDAÇÃO RENOVA	Fundação Renova	Pagt°.Pagamento de Bolsa de Pesquisa Professor relativo ao período de 01/08 a 31/08/2019 parcela 12ª CEPE 1345-2018 Processo UFOP 23109.001345/2018-13	ALESSANDRA RODRIGUES KOZOVITS	Alessandra Rodrigues Kozovits	06/09/19	3.000,00
CV.18.00011.00-UFOP FUNDAÇÃO RENOVA	Fundação Renova	Pagt°.Pagamento de Bolsa de Pesquisa Professor relativo ao período de 01/09 a 30/09/2019 parcela 13ª CEPE 1345/2018 Processo UFOP 23109.001345/2018-13	ALESSANDRA RODRIGUES KOZOVITS	Alessandra Rodrigues Kozovits	27/11/19	3.000,00
CV.18.00011.00-UFOP FUNDAÇÃO RENOVA	Fundação Renova	Pagt°.Pagamento de Bolsa de Pesquisa Professor relativo ao período de 01/10 a 31/10/2019 parcela 14ª CEPE 1345/2018 Processo UFOP 23109.001345/2018-13	ALESSANDRA RODRIGUES KOZOVITS	Alessandra Rodrigues Kozovits	27/11/19	3.000,00
CV.18.00011.00-UFOP FUNDAÇÃO RENOVA	Fundação Renova	Pagt°.Pagamento de Bolsa de Pesquisa Professor relativo ao período de 01/11 a 30/11/2019 parcela 15ª CEPE 1345/2018 Processo UFOP 23109.001345/2018-13	ALESSANDRA RODRIGUES KOZOVITS	Alessandra Rodrigues Kozovits	12/12/19	3.000,00
CV.18.00011.00-UFOP FUNDAÇÃO RENOVA	Fundação Renova	Pagt°.Pagamento de Bolsa de Pesquisa Professor relativo ao período de01/12 a 31/12/2018 parcela 4ª CEPE 1345-2018 Processo UFOP 23109.001345/2018-13	ALESSANDRA RODRIGUES KOZOVITS	Maria Cristina Teixeira Braga Mendes	08/01/19	3.000,00
CV.18.00011.00-UFOP FUNDAÇÃO RENOVA	Fundação Renova	Pagt°.Pagamento de Bolsa de Pesquisa Professor relativo ao período de 01/01 a 31/01/2019 parcela 5ª CEPE 1345-2018 Processo UFOP 23109.001345/2018-13	ALESSANDRA RODRIGUES KOZOVITS	Maria Cristina Teixeira Braga Mendes	02/04/19	3.000,00
CV.18.00011.00-UFOP FUNDAÇÃO RENOVA	Fundação Renova	Pagt°.Pagamento de Bolsa de Pesquisa Professor relativo ao período de 01/02 a 28/02/2019 parcela 6ª CEPE 1345-2018 Processo UFOP 23109.001345/2018-13	ALESSANDRA RODRIGUES KOZOVITS	Maria Cristina Teixeira Braga Mendes	02/04/19	3.000,00
CV.18.00011.00-UFOP FUNDAÇÃO RENOVA	Fundação Renova	Pagt°.Pagamento de Bolsa de Pesquisa Professor relativo ao período de 01/03 a 31/03/2019 parcela 7ª CEPE 1345-2018 Processo UFOP 23109.001345/2018-13	ALESSANDRA RODRIGUES KOZOVITS	Maria Cristina Teixeira Braga Mendes	10/05/19	3.000,00
CV.18.00011.00-UFOP FUNDAÇÃO RENOVA	Fundação Renova	Pagt°.Pagamento de Bolsa de Pesquisa Professor relativo ao período de 01/04 a 30/04/2019 parcela 8ª CEPE 1345-2018 Processo UFOP 23109.001345/2018-13	ALESSANDRA RODRIGUES KOZOVITS	Maria Cristina Teixeira Braga Mendes	30/05/19	3.000,00
CV.18.00011.00-UFOP FUNDAÇÃO RENOVA	Fundação Renova	Pagt°.Pagamento de Bolsa de Pesquisa Professor relativo ao período de 01/05 a 31/05/2019 parcela 9ª CEPE 1345-2018 Processo UFOP 23109.001345/2018-13	ALESSANDRA RODRIGUES KOZOVITS	Maria Cristina Teixeira Braga Mendes	05/08/19	3.000,00
CV.18.00011.00-UFOP FUNDAÇÃO RENOVA	Fundação Renova	Pagt°.Pagamento de Bolsa de Pesquisa Professor relativo ao período de 01/06 a 30/06/2019 parcela 10ª CEPE 1345-2018 Processo UFOP 23109.001345/2018-13	ALESSANDRA RODRIGUES KOZOVITS	Maria Cristina Teixeira Braga Mendes	05/08/19	3.000,00
CV.18.00011.00-UFOP FUNDAÇÃO RENOVA	Fundação Renova	Pagt°.Pagamento de Bolsa de Pesquisa Professor relativo ao período de 01/07 a 31/07/2019 parcela 11ª CEPE 1345-2018 Processo UFOP 23109.001345/2018-13	ALESSANDRA RODRIGUES KOZOVITS	Maria Cristina Teixeira Braga Mendes	05/08/19	3.000,00
CV.18.00011.00-UFOP FUNDAÇÃO RENOVA	Fundação Renova	Pagt°.Pagamento de Bolsa de Pesquisa Professor relativo ao período de 01/08 a 31/08/2019 parcela 12ª CEPE 1345-2018 Processo UFOP 23109.001345/2018-13	ALESSANDRA RODRIGUES KOZOVITS	Maria Cristina Teixeira Braga Mendes	06/09/19	3.000,00
CV.18.00011.00-UFOP FUNDAÇÃO RENOVA	Fundação Renova	Pagt°.Pagamento de Bolsa de Pesquisa Professor relativo ao período de 01/09 a 30/09/2019 parcela 13ª CEPE 1345-2018 Processo UFOP 23109.001345/2018-13	ALESSANDRA RODRIGUES KOZOVITS	Maria Cristina Teixeira Braga Mendes	27/11/19	3.000,00
CV.18.00011.00-UFOP FUNDAÇÃO RENOVA	Fundação Renova	Pagt°.Pagamento de Bolsa de Pesquisa Professor relativo ao período de 01/10 a 31/10/2019 parcela 14ª CEPE 1345-2018 Processo UFOP 23109.001345/2018-13	ALESSANDRA RODRIGUES KOZOVITS	Maria Cristina Teixeira Braga Mendes	27/11/19	3.000,00

PAGAMENTO EFETUADOS

Departamento de Projetos

Período: 01/01/2019 00:00:00 a 31/12/2019 00:00:00

Contrato	Empresa	Histórico	Coordenador	Favorecido	Data	Valor(em R$)
CV.18.00011.00-UFOP FUNDAÇÃO RENOVA	Fundação Renova	Pagt°.Pagamento de Bolsa de Pesquisa Professor relativo ao período de 01/11 a 30/11/2019 parcela 13° CEPE 1345-2018 Processo UFOP 23109.001345/2018-13	ALESSANDRA RODRIGUES KOZOVITS	Maria Cristina Teixeira Braga Arruda	13/12/19	3.000,00
CV.18.00011.00-UFOP FUNDAÇÃO RENOVA	Fundação Renova	Pagt°.Pagamento de Bolsa de Pesquisa Professor relativo ao período de 01/12 a 31/12/2018 parcela 4° CEPE 1345-2018 Processo UFOP 23109.001345/2018-13	ALESSANDRA RODRIGUES KOZOVITS	Yasmine Antonini Itabaiana	08/01/19	3.000,00
CV.18.00011.00-UFOP FUNDAÇÃO RENOVA	Fundação Renova	Pagt°.Pagamento de Bolsa de Pesquisa Professor relativo ao período de 01/02 a 28/02/2019 parcela 6° CEPE 1345-2018 Processo UFOP 23109.001345/2018-13	ALESSANDRA RODRIGUES KOZOVITS	Yasmine Antonini Itabaiana	02/04/19	3.000,00
CV.18.00011.00-UFOP FUNDAÇÃO RENOVA	Fundação Renova	Pagt°.Pagamento de Bolsa de Pesquisa Professor relativo ao período de 01/03 a 31/03/2019 parcela 7° CEPE 1345-2018 Processo UFOP 23109.001345/2018-13	ALESSANDRA RODRIGUES KOZOVITS	Yasmine Antonini Itabaiana	02/04/19	3.000,00
CV.18.00011.00-UFOP FUNDAÇÃO RENOVA	Fundação Renova	Pagt°.Pagamento de Bolsa de Pesquisa Professor relativo ao período de 01/03 a 31/03/2019 parcela 7° CEPE 1345-2018 Processo UFOP 23109.001345/2018-13	ALESSANDRA RODRIGUES KOZOVITS	Yasmine Antonini Itabaiana	10/05/19	3.000,00
CV.18.00011.00-UFOP FUNDAÇÃO RENOVA	Fundação Renova	Pagt°.Pagamento de Bolsa de Pesquisa Professor relativo ao período de 01/04 a 30/04/2019 parcela 8° CEPE 1345-2018 Processo UFOP 23109.001345/2018-13	ALESSANDRA RODRIGUES KOZOVITS	Yasmine Antonini Itabaiana	30/05/19	3.000,00
CV.18.00011.00-UFOP FUNDAÇÃO RENOVA	Fundação Renova	Pagt°.Pagamento de Bolsa de Pesquisa Professor relativo ao período de 01/07 a 31/07/2019 parcela 11° CEPE 1345-2018 Processo UFOP 23109.001345/2018-13	ALESSANDRA RODRIGUES KOZOVITS	Yasmine Antonini Itabaiana	05/08/19	3.000,00
CV.18.00011.00-UFOP FUNDAÇÃO RENOVA	Fundação Renova	Pagt°.Pagamento de Bolsa de Pesquisa Professor relativo ao período de 01/05 a 31/05/2019 parcela 9° CEPE 1345-2018 Processo UFOP 23109.001345/2018-13	ALESSANDRA RODRIGUES KOZOVITS	Yasmine Antonini Itabaiana	05/08/19	3.000,00
CV.18.00011.00-UFOP FUNDAÇÃO RENOVA	Fundação Renova	Pagt°.Pagamento de Bolsa de Pesquisa Professor relativo ao período de 01/06 a 30/06/2019 parcela 10° CEPE 1345-2018 Processo UFOP 23109.001345/2018-13	ALESSANDRA RODRIGUES KOZOVITS	Yasmine Antonini Itabaiana	05/08/19	3.000,00
CV.18.00011.00-UFOP FUNDAÇÃO RENOVA	Fundação Renova	Pagt°.Pagamento de Bolsa de Pesquisa Professor relativo ao período de 01/08 a 31/08/2019 parcela 12° CEPE 1345-2018 Processo UFOP 23109.001345/2018-13	ALESSANDRA RODRIGUES KOZOVITS	Yasmine Antonini Itabaiana	06/09/19	3.000,00
CV.18.00011.00-UFOP FUNDAÇÃO RENOVA	Fundação Renova	Pagt°.Pagamento de Bolsa de Pesquisa Professor relativo ao período de 01/09 a 30/09/2019 parcela 13° CEPE 1345-2018 Processo UFOP 23109.001345/2018-13	ALESSANDRA RODRIGUES KOZOVITS	Yasmine Antonini Itabaiana	27/11/19	3.000,00
CV.18.00011.00-UFOP FUNDAÇÃO RENOVA	Fundação Renova	Pagt°.Pagamento de Bolsa de Pesquisa Professor relativo ao período de 01/10 a 31/10/2019 parcela 14° CEPE 1345-2018 Processo UFOP 23109.001345/2018-13	ALESSANDRA RODRIGUES KOZOVITS	Yasmine Antonini Itabaiana	27/11/19	3.000,00
CV.18.00011.00-UFOP FUNDAÇÃO RENOVA	Fundação Renova	Pagt°.Pagamento de Bolsa de Pesquisa Professor relativo ao período de 01/11 a 30/11/2019 parcela 15° CEPE 1345-2018 Processo UFOP 23109.001345/2018-13	ALESSANDRA RODRIGUES KOZOVITS	Yasmine Antonini Itabaiana	12/12/19	3.000,00
CV.18.00012.00-UFOP CURSO ESPECIALIDAÇÃO ENG GEOTÉCNICA	Universidade Federal de Ouro Preto - UFOP	Pagt°.Pagamento de parte da 1° parcela de bolsa de pesquisa ref. março/2019. Conforme REG Gecon 008-18-2 Venc: 10/04/2019	PROF ROMERO CESAR GOMES	Eleonardo Lucas Pereira	11/04/19	4.800,00
CV.18.00012.00-UFOP CURSO ESPECIALIDAÇÃO ENG GEOTÉCNICA	Universidade Federal de Ouro Preto - UFOP	Pagt°.Pagamento da 2° parcela de bolsa de pesquisa ref. Abril 2019. Conforme REG Gecon 0008-18-2. Venc: 21/10/2019.	PROF ROMERO CESAR GOMES	Eleonardo Lucas Pereira	22/10/19	4.800,00
CV.18.00012.00-UFOP CURSO ESPECIALIDAÇÃO ENG GEOTÉCNICA	Universidade Federal de Ouro Preto - UFOP	Pagt°.Pagamento de parte da 1° parcela de bolsa de pesquisa ref.Março 2019 Conforme REG Gecon 0008-18-2 venc 10/04/2019	PROF ROMERO CESAR GOMES	Lucas Deleon Ferreira	11/04/19	4.800,00
CV.18.00012.00-UFOP CURSO ESPECIALIDAÇÃO ENG GEOTÉCNICA	Universidade Federal de Ouro Preto - UFOP	Pagt°.Pagamento de parte da 2° parcela de bolsa de pesquisa ref.Abril 2019 Conforme REG Gecon 0008-18-2 venc 21/10/2019	PROF ROMERO CESAR GOMES	Lucas Deleon Ferreira	22/10/19	4.800,00
CV.18.00012.00-UFOP CURSO ESPECIALIDAÇÃO ENG GEOTÉCNICA	Universidade Federal de Ouro Preto - UFOP	Pagt°.Pagamento de parte da 1° parcela de bolsa de pesquisa ref. março/2019. Conforme REG Gecon 008-18-2 Venc: 10/04/2019	PROF ROMERO CESAR GOMES	Luis de Almeida Prado Bacellar	11/04/19	6.000,00
CV.18.00012.00-UFOP CURSO ESPECIALIDAÇÃO ENG GEOTÉCNICA	Universidade Federal de Ouro Preto - UFOP	Pagt°.Pagamento de parte da 2° parcela de bolsa de pesquisa ref.Abril 2019 Conforme REG Gecon 0008-18-2 venc 16/09/2019	PROF ROMERO CESAR GOMES	Luis de Almeida Prado Bacellar	17/09/19	4.800,00
CV.18.00012.00-UFOP CURSO ESPECIALIDAÇÃO ENG GEOTÉCNICA	Universidade Federal de Ouro Preto - UFOP	Pagt°.Pagamento de parte da 1° parcela de bolsa de pesquisa ref. Abril/2019. Conforme REG Gecon 008-18-2 venc 26/05/2019	PROF ROMERO CESAR GOMES	Rodrigo Peluci de Figueiredo	10/05/19	5.600,00
CV.18.00012.00-UFOP CURSO ESPECIALIDAÇÃO ENG GEOTÉCNICA	Universidade Federal de Ouro Preto - UFOP	Pagt°.Pagamento de parte da 1° parcela de bolsa de pesquisa ref.Março 2019 Conforme REG Gecon 0008-18-2 venc 17/04/2019	PROF ROMERO CESAR GOMES	Romero Cesar Gomes	18/04/19	5.760,00
CV.18.00012.00-UFOP CURSO ESPECIALIDAÇÃO ENG GEOTÉCNICA	Universidade Federal de Ouro Preto - UFOP	Pagt°.Pagamento de parte da 2° parcela de bolsa de pesquisa ref.Abril 2019 Conforme REG Gecon 0008-18-2 venc 16/09/2019	PROF ROMERO CESAR GOMES	Romero Cesar Gomes	17/09/19	4.800,00
CV.18.00013.00-UFOP GERDAU TRC	Gerdau Aços Longos S/A	Pagt°.Pagamento de Bolsa de Pesquisa Professor relativo ao período de 17/08 a 17/09/2019 - Parcela 1°. CEPE - 588°/17. Processo UFOP 23109.005881/2017-07	GERALDO LÚCIO DE FARIA	Geraldo Lúcio de Faria	21/01/19	4.931,33

PAGAMENTO EFETUADOS

Departamento de Projetos

Período: 01/01/2019 00:00:00 a 31/12/2019 00:00:00

Contrato	Empresa	Histórico	Coordenador	Favorecido	Data	Valor(em R$)
CV.18.0001.00-UFOP GERDAU TRC	Gerdau Aominas S/A	Pagt°.Pagamento de Bolsa de Pesquisa Professor relativo ao período de 17/09 a 17/10/2018 - Parcela 2°. CEPE - 5881/17. Processo UFOP 23109.005881/2017-07	GERALDO LÚCIO DE FARIA	Geraldo Lúcio de Faria	21/01/19	4.931,32
CV.18.0001.00-UFOP GERDAU TRC	Gerdau Aominas S/A	Pagt°.Pagamento de Bolsa de Pesquisa Professor relativo ao período de 17/10 a 17/11/2018 - Parcela 3°. CEPE - 5881/17. Processo UFOP 23109.005881/2017-07	GERALDO LÚCIO DE FARIA	Geraldo Lúcio de Faria	14/02/19	4.931,32
CV.18.0001.00-UFOP GERDAU TRC	Gerdau Aominas S/A	Pagt°.Pagamento de Bolsa de Pesquisa Professor relativo ao período de 17/11 a 17/12/2018 - Parcela 4°. CEPE - 5881/17. Processo UFOP 23109.005881/2017-07	GERALDO LÚCIO DE FARIA	Geraldo Lúcio de Faria	14/02/19	4.931,32
CV.18.0001.00-UFOP GERDAU TRC	Gerdau Aominas S/A	Pagt°.Pagamento de Bolsa de Pesquisa Professor relativo ao período de 17/12/2018 à 17/01/2019 - Parcela 5°. CEPE - 5881/17. Processo UFOP 23109.005881/2017-07	GERALDO LÚCIO DE FARIA	Geraldo Lúcio de Faria	11/03/19	4.931,32
CV.18.0001.00-UFOP GERDAU TRC	Gerdau Aominas S/A	Pagt°.Pagamento de Bolsa de Pesquisa Professor relativo ao período de 17/01 à 17/02/2019 - Parcela 6°. CEPE - 5881/17. Processo UFOP 23109.005881/2017-07	GERALDO LÚCIO DE FARIA	Geraldo Lúcio de Faria	11/03/19	4.931,32
CV.18.0001.00-UFOP GERDAU TRC	Gerdau Aominas S/A	Pagt°.Pagamento de Bolsa de Pesquisa Professor relativo ao período de 17/02 à 17/03/2019 - Parcela 7°. CEPE - 5881/17. Processo UFOP 23109.005881/2017-07	GERALDO LÚCIO DE FARIA	Geraldo Lúcio de Faria	08/04/19	4.931,32
CV.18.0001.00-UFOP GERDAU TRC	Gerdau Aominas S/A	Pagt°.Pagamento de Bolsa de Pesquisa Professor relativo ao período de 17/03 à 17/04/2019 - Parcela 8°. CEPE - 5881/17. Processo UFOP 23109.005881/2017-07	GERALDO LÚCIO DE FARIA	Geraldo Lúcio de Faria	15/04/19	4.931,32
CV.18.0001.00-UFOP GERDAU TRC	Gerdau Aominas S/A	Pagt°.Pagamento de Bolsa de Pesquisa Professor relativo ao período de 17/04 à 17/05/2019 - Parcela 9°. CEPE - 5881/17. Processo UFOP 23109.005881/2017-07	GERALDO LÚCIO DE FARIA	Geraldo Lúcio de Faria	17/05/19	4.931,32
CV.18.0001.00-UFOP GERDAU TRC	Gerdau Aominas S/A	Pagt°.Pagamento de Bolsa de Pesquisa Professor relativo ao período de 17/05 à 17/06/2019 - Parcela 10° CEPE - 5881/17. Processo UFOP 23109.005881/2017-07	GERALDO LÚCIO DE FARIA	Geraldo Lúcio de Faria	18/06/19	4.931,32
CV.18.0001.00-UFOP GERDAU TRC	Gerdau Aominas S/A	Pagt°.Pagamento de Bolsa de Pesquisa Professor relativo ao período de 17/06 à 17/07/2019 - Parcela 11° CEPE - 5881/17. Processo UFOP 23109.005881/2017-07	GERALDO LÚCIO DE FARIA	Geraldo Lúcio de Faria	17/07/19	4.931,32
CV.18.0001.00-UFOP GERDAU TRC	Gerdau Aominas S/A	Pagt°.Pagamento de Bolsa de Pesquisa PEQ Inovação relativo ao período de 17/08 a 17/09/2018 - Parcela 1°. CEPE - 5881/17. Processo UFOP 23109.005881/2017-07	GERALDO LÚCIO DE FARIA	Graciliano Dimas Francisco	21/01/19	909,09
CV.18.0001.00-UFOP GERDAU TRC	Gerdau Aominas S/A	Pagt°.Pagamento de Bolsa de Pesquisa Professor relativo ao período de 17/09 a 17/10/2018 - Parcela 2°. CEPE - 5881/17. Processo UFOP 23109.005881/2017-07	GERALDO LÚCIO DE FARIA	Graciliano Dimas Francisco	21/01/19	1.454,55
CV.18.0001.00-UFOP GERDAU TRC	Gerdau Aominas S/A	Pagt°.Pagamento de Bolsa de Pesquisa PEQ Inovação relativo ao período de 17/10 a 17/11/2018 - Parcela 3°. CEPE - 5881/17. Processo UFOP 23109.005881/2017-07	GERALDO LÚCIO DE FARIA	Graciliano Dimas Francisco	14/02/19	363,63
CV.18.0001.00-UFOP GERDAU TRC	Gerdau Aominas S/A	Pagt°.Pagamento de Bolsa de Pesquisa Professor relativo ao período de 17/11 a 17/12/2018 - Parcela 4°. CEPE - 5881/17. Processo UFOP 23109.005881/2017-07	GERALDO LÚCIO DE FARIA	Graciliano Dimas Francisco	14/02/19	909,09
CV.18.0001.00-UFOP GERDAU TRC	Gerdau Aominas S/A	Pagt°.Pagamento de Bolsa de Pesquisa Professor relativo ao período de 17/12/2018 a 17/01/2019 - Parcela 5°. CEPE - 5881/17. Processo UFOP 23109.005881/2017-07	GERALDO LÚCIO DE FARIA	Graciliano Dimas Francisco	11/03/19	909,09
CV.18.0001.00-UFOP GERDAU TRC	Gerdau Aominas S/A	Pagt°.Pagamento de Bolsa de Pesquisa Professor relativo ao período de 17/01 a 17/02/2019 - Parcela 6°. CEPE - 5881/17. Processo UFOP 23109.005881/2017-07	GERALDO LÚCIO DE FARIA	Graciliano Dimas Francisco	11/03/19	909,09
CV.18.0001.00-UFOP GERDAU TRC	Gerdau Aominas S/A	Pagt°.Pagamento de Bolsa de Pesquisa Professor relativo ao período de 17/02 a 17/03/2019 - Parcela 7°. CEPE - 5881/17. Processo UFOP 23109.005881/2017-07	GERALDO LÚCIO DE FARIA	Graciliano Dimas Francisco	08/04/19	909,09
CV.18.0001.00-UFOP GERDAU TRC	Gerdau Aominas S/A	Pagt°.Pagamento de Bolsa de Pesquisa Professor relativo ao período de 17/03 a 17/04/2019 - Parcela 8°. CEPE - 5881/17. Processo UFOP 23109.005881/2017-07	GERALDO LÚCIO DE FARIA	Graciliano Dimas Francisco	15/04/19	909,09
CV.18.0001.00-UFOP GERDAU TRC	Gerdau Aominas S/A	Pagt°.Pagamento de Bolsa de Pesquisa Professor relativo ao período de 17/04 a 17/05/2019 - Parcela 9°. CEPE - 5881/17. Processo UFOP 23109.005881/2017-07	GERALDO LÚCIO DE FARIA	Graciliano Dimas Francisco	17/05/19	909,09
CV.18.0001.00-UFOP GERDAU TRC	Gerdau Aominas S/A	Pagt°.Pagamento de Bolsa de Pesquisa Professor relativo ao período de 17/05 a 17/06/2019 - Parcela 10°. CEPE - 5881/17. Processo UFOP 23109.005881/2017-07	GERALDO LÚCIO DE FARIA	Graciliano Dimas Francisco	18/06/19	909,09
CV.18.0001.00-UFOP GERDAU TRC	Gerdau Aominas S/A	Pagt°.Pagamento de Bolsa de Pesquisa Professor relativo ao período de 17/06 a 17/07/2019 - Parcela 11°. CEPE - 5881/17. Processo UFOP 23109.005881/2017-07	GERALDO LÚCIO DE FARIA	Graciliano Dimas Francisco	17/07/19	909,09

Contrato	Empresa	Histórico	Coordenador	Favorecido	Data	Valor(em R$)
CV.18.00013.00-UFOP GERDAU TRC	Gerdau Açominas S/A	Pagt°.Pagamento de Bolsa de Pesquisa PEQ Inovação relativo ao período de 17/08 a 17/09/2018 - Parcela 1°. CEPE - 5881/17. Processo UFOP 23109.005881/2017-07	GERALDO LÚCIO DE FARIA	Paulo Sérgio Moreira	21/01/19	1.454,55
CV.18.00013.00-UFOP GERDAU TRC	Gerdau Açominas S/A	Pagt°.Pagamento de Bolsa de Pesquisa Professor relativo ao período de 17/09 a 17/10/2018 - Parcela 2°. CEPE - 5881/17. Processo UFOP 23109.005881/2017-07	GERALDO LÚCIO DE FARIA	Paulo Sérgio Moreira	21/01/19	1.454,55
CV.18.00013.00-UFOP GERDAU TRC	Gerdau Açominas S/A	Pagt°.Pagamento de Bolsa de Pesquisa Professor relativo ao período de 17/10 a 17/11/2018 - Parcela 3°. CEPE - 5881/17. Processo UFOP 23109.005881/2017-07	GERALDO LÚCIO DE FARIA	Paulo Sérgio Moreira	14/02/19	1.454,55
CV.18.00013.00-UFOP GERDAU TRC	Gerdau Açominas S/A	Pagt°.Pagamento de Bolsa de Pesquisa Professor relativo ao período de 17/11 a 17/12/2018 - Parcela 4°. CEPE - 5881/17. Processo UFOP 23109.005881/2017-07	GERALDO LÚCIO DE FARIA	Paulo Sérgio Moreira	14/02/19	1.454,55
CV.18.00013.00-UFOP GERDAU TRC	Gerdau Açominas S/A	Pagt°.Pagamento de Bolsa de Pesquisa Professor relativo ao período de 17/12/2018 à 17/01/2019 - Parcela 5°. CEPE - 5881/17. Processo UFOP 23109.005881/2017-07	GERALDO LÚCIO DE FARIA	Paulo Sérgio Moreira	11/03/19	1.454,55
CV.18.00013.00-UFOP GERDAU TRC	Gerdau Açominas S/A	Pagt°.Pagamento de Bolsa de Pesquisa Professor relativo ao período de 17/01 à 17/02/2019 - Parcela 6°. CEPE - 5881/17. Processo UFOP 23109.005881/2017-07	GERALDO LÚCIO DE FARIA	Paulo Sérgio Moreira	11/03/19	1.454,55
CV.18.00013.00-UFOP GERDAU TRC	Gerdau Açominas S/A	Pagt°.Pagamento de Bolsa de Pesquisa Professor relativo ao período de 17/02 à 17/03/2019 - Parcela 7°. CEPE - 5881/17. Processo UFOP 23109.005881/2017-07	GERALDO LÚCIO DE FARIA	Paulo Sérgio Moreira	08/04/19	1.454,55
CV.18.00013.00-UFOP GERDAU TRC	Gerdau Açominas S/A	Pagt°.Pagamento de Bolsa de Pesquisa Professor relativo ao período de 17/03 à 17/04/2019 - Parcela 8°. CEPE - 5881/17. Processo UFOP 23109.005881/2017-07	GERALDO LÚCIO DE FARIA	Paulo Sérgio Moreira	18/04/19	1.454,55
CV.18.00013.00-UFOP GERDAU TRC	Gerdau Açominas S/A	Pagt°.Pagamento de Bolsa de Pesquisa Professor relativo ao período de 17/04 à 17/05/2019 - Parcela 9°. CEPE - 5881/17. Processo UFOP 23109.005881/2017-07	GERALDO LÚCIO DE FARIA	Paulo Sérgio Moreira	17/05/19	1.454,55
CV.18.00013.00-UFOP GERDAU TRC	Gerdau Açominas S/A	Pagt°.Pagamento de Bolsa de Pesquisa Professor relativo ao período de 17/05 à 17/06/2019 - Parcela 10°. CEPE - 5881/17. Processo UFOP 23109.005881/2017-07	GERALDO LÚCIO DE FARIA	Paulo Sérgio Moreira	18/06/19	1.454,55
CV.18.00013.00-UFOP GERDAU TRC	Gerdau Açominas S/A	Pagt°.Pagamento de Bolsa de Pesquisa Professor relativo ao período de 17/06 à 17/07/2019 - Parcela 11°. CEPE - 5881/17. Processo UFOP 23109.005881/2017-07	GERALDO LÚCIO DE FARIA	Paulo Sérgio Moreira	17/07/19	1.454,51
CV.18.00017.00-UFOP ITV CRACAS EM NAVEGAÇÃO	Associação Instituto Tecnológico Vale ITV	Pagt°.Pagamento de Bolsa de Pesquisa Professor relativo ao período de 22/12/2018 a 22/01/2019 parcela 2° CEPE 4729/2018. Processo UFOP 23109.004729/2018-80	PAULO HENRIQUE VIEIRA MAGALHÃES	Ana Letícia Pitz de Castro	28/02/19	2.500,00
CV.18.00017.00-UFOP ITV CRACAS EM NAVEGAÇÃO	Associação Instituto Tecnológico Vale ITV	Pagt°.Pagamento de Bolsa de Pesquisa Professor relativo ao período de 22/11/2018 a 22/12/2018 parcela 1° CEPE 4729/2018. Processo UFOP 23109.004729/2018-80	PAULO HENRIQUE VIEIRA MAGALHÃES	Ana Letícia Pitz de Castro	28/02/19	2.500,00
CV.18.00017.00-UFOP ITV CRACAS EM NAVEGAÇÃO	Associação Instituto Tecnológico Vale ITV	Pagt°.Pagamento de Bolsa de Pesquisa Professor relativo a 3° CEPE 4729/2018. Processo UFOP 23109.004729/2018-80	PAULO HENRIQUE VIEIRA MAGALHÃES	Ana Letícia Pitz de Castro	21/03/19	2.500,00
CV.18.00017.00-UFOP ITV CRACAS EM NAVEGAÇÃO	Associação Instituto Tecnológico Vale ITV	Pagt°.Pagamento de Bolsa de Pesquisa Professor relativo a 4° CEPE 4729/2018. Processo UFOP 23109.004729/2018-80	PAULO HENRIQUE VIEIRA MAGALHÃES	Ana Letícia Pitz de Castro	17/04/19	2.500,00
CV.18.00017.00-UFOP ITV CRACAS EM NAVEGAÇÃO	Associação Instituto Tecnológico Vale ITV	Pagt°.Pagamento de Bolsa de Pesquisa Professor relativo a parcela 5° CEPE 5929/2018 Processo UFOP 23109.004729/2018-80	PAULO HENRIQUE VIEIRA MAGALHÃES	Ana Letícia Pitz de Castro	22/05/19	2.500,00
CV.18.00017.00-UFOP ITV CRACAS EM NAVEGAÇÃO	Associação Instituto Tecnológico Vale ITV	Pagt°.Pagamento de Bolsa de Pesquisa Professor relativo a parcela 6° CEPE 4729/2018 Processo UFOP 23109.004729/2018-80	PAULO HENRIQUE VIEIRA MAGALHÃES	Ana Letícia Pitz de Castro	08/07/19	2.500,00
CV.18.00017.00-UFOP ITV CRACAS EM NAVEGAÇÃO	Associação Instituto Tecnológico Vale ITV	Pagt°.Pagamento de Bolsa de Pesquisa Professor relativo a parcela 7° CEPE 4729/2018 Processo UFOP 23109.004729/2018-80	PAULO HENRIQUE VIEIRA MAGALHÃES	Ana Letícia Pitz de Castro	08/07/19	2.500,00
CV.18.00017.00-UFOP ITV CRACAS EM NAVEGAÇÃO	Associação Instituto Tecnológico Vale ITV	Pagt°.Pagamento de Bolsa de Pesquisa Professor relativo a parcela 8° CEPE 4729/2018. Processo UFOP 23109.004729/2018-80	PAULO HENRIQUE VIEIRA MAGALHÃES	Ana Letícia Pitz de Castro	06/08/19	2.500,00
CV.18.00017.00-UFOP ITV CRACAS EM NAVEGAÇÃO	Associação Instituto Tecnológico Vale ITV	Pagt°.Pagamento de Bolsa de Pesquisa Professor relativo a parcela 9° CEPE 4729/2018. Processo UFOP 23109.004729/2018-80	PAULO HENRIQUE VIEIRA MAGALHÃES	Ana Letícia Pitz de Castro	26/09/19	2.500,00
CV.18.00017.00-UFOP ITV CRACAS EM NAVEGAÇÃO	Associação Instituto Tecnológico Vale ITV	Pagt°.Pagamento de Bolsa de Pesquisa Professor relativo a parcela 10° CEPE 4729/2018. Processo UFOP 23109.004729/2018-80	PAULO HENRIQUE VIEIRA MAGALHÃES	Ana Letícia Pitz de Castro	21/10/19	2.500,00

GORCEIX

PAGAMENTO EFETUADOS

Departamento de Projetos

Período: 01/01/2019 00:00:00 à 31/12/2019 00:00:00

Contrato	Empresa	Histórico	Coordenador	Favorecido	Data	Valor(em R$)
CV.18.00017.03-UFOP ITV CRACAS EM NAVEGAÇÃO	Associação Instituto Tecnológico Vale ITV	Pgto"./Pagamento de Bolsa de Pesquisa: Professor relativo a parcela 11º CEPE 4729/2018. Processo UFOP 23109.004729/2018-80	PAULO HENRIQUE VIEIRA MAGALHÃES	Ana Luricia Pitz de Castro	12/11/19	2.500,00
CV.18.00017.03-UFOP ITV CRACAS EM NAVEGAÇÃO	Associação Instituto Tecnológico Vale ITV	Pgto"./Pagamento de Bolsa de Pesquisa: Professor relativo a parcela 12º CEPE 4729/2018. Processo UFOP 23109.004729/2018-80	PAULO HENRIQUE VIEIRA MAGALHÃES	Ana Luricia Pitz de Castro	20/12/19	2.500,00
CV.18.00017.03-UFOP ITV CRACAS EM NAVEGAÇÃO	Associação Instituto Tecnológico Vale ITV	Pgto"./Pagamento de Bolsa de Pesquisa: Professor relativo ao período de 10/12/2018 a 10/01/2019 parcela 1º CEPE 4729/2018. Processo UFOP 23109.004729/2018-80	PAULO HENRIQUE VIEIRA MAGALHÃES	Paulo Henrique Vieira Magalhães	28/02/19	4.500,00
CV.18.00017.03-UFOP ITV CRACAS EM NAVEGAÇÃO	Associação Instituto Tecnológico Vale ITV	Pgto"./Pagamento de Bolsa de Pesquisa: Professor relativo ao período de 10/11/2018 a 10/12/2018 parcela 1º CEPE 4729/2018. Processo UFOP 23109.004729/2018-80	PAULO HENRIQUE VIEIRA MAGALHÃES	Paulo Henrique Vieira Magalhães	28/02/19	4.500,00
CV.18.00017.03-UFOP ITV CRACAS EM NAVEGAÇÃO	Associação Instituto Tecnológico Vale ITV	Pgto"./Pagamento de Bolsa de Pesquisa: Professor relativo a parcela 3º CEPE 4729/2018. Processo UFOP 23109.004729/2018-80	PAULO HENRIQUE VIEIRA MAGALHÃES	Paulo Henrique Vieira Magalhães	21/03/19	4.500,00
CV.18.00017.03-UFOP ITV CRACAS EM NAVEGAÇÃO	Associação Instituto Tecnológico Vale ITV	Pgto"./Pagamento de Bolsa de Pesquisa: Professor relativo a parcela 4º CEPE 4729/2018. Processo UFOP 23109.004729/2018-80	PAULO HENRIQUE VIEIRA MAGALHÃES	Paulo Henrique Vieira Magalhães	17/04/19	4.500,00
CV.18.00017.03-UFOP ITV CRACAS EM NAVEGAÇÃO	Associação Instituto Tecnológico Vale ITV	Pgto"./Pagamento de Bolsa de Pesquisa: Professor relativo a parcela 5º CEPE 4729/2018. Processo UFOP 23109.004729/2018-80	PAULO HENRIQUE VIEIRA MAGALHÃES	Paulo Henrique Vieira Magalhães	22/05/19	4.500,00
CV.18.00017.03-UFOP ITV CRACAS EM NAVEGAÇÃO	Associação Instituto Tecnológico Vale ITV	Pgto"./Pagamento de Bolsa de Pesquisa: Professor relativo a parcela 6º CEPE 4729/2018. Processo UFOP 23109.004729/2018-80	PAULO HENRIQUE VIEIRA MAGALHÃES	Paulo Henrique Vieira Magalhães	04/07/19	4.500,00
CV.18.00017.03-UFOP ITV CRACAS EM NAVEGAÇÃO	Associação Instituto Tecnológico Vale ITV	Pgto"./Pagamento de Bolsa de Pesquisa: Professor relativo a parcela 7º CEPE 4729/2018. Processo UFOP 23109.004729/2018-80	PAULO HENRIQUE VIEIRA MAGALHÃES	Paulo Henrique Vieira Magalhães	04/07/19	4.500,00
CV.18.00017.03-UFOP ITV CRACAS EM NAVEGAÇÃO	Associação Instituto Tecnológico Vale ITV	Pgto"./Pagamento de Bolsa de Pesquisa: Professor relativo a parcela 8º CEPE 4729/2018. Processo UFOP 23109.004729/2018-80	PAULO HENRIQUE VIEIRA MAGALHÃES	Paulo Henrique Vieira Magalhães	06/08/19	4.500,00
CV.18.00017.03-UFOP ITV CRACAS EM NAVEGAÇÃO	Associação Instituto Tecnológico Vale ITV	Pgto"./Pagamento de Bolsa de Pesquisa: Professor relativo a parcela 9º CEPE 4729/2018. Processo UFOP 23109.004729/2018-80	PAULO HENRIQUE VIEIRA MAGALHÃES	Paulo Henrique Vieira Magalhães	26/09/19	4.500,00
CV.18.00017.03-UFOP ITV CRACAS EM NAVEGAÇÃO	Associação Instituto Tecnológico Vale ITV	Pgto"./Pagamento de Bolsa de Pesquisa: Professor relativo a parcela 10º CEPE 4729/2018. Processo UFOP 23109.004729/2018-80	PAULO HENRIQUE VIEIRA MAGALHÃES	Paulo Henrique Vieira Magalhães	05/11/19	4.500,00
CV.18.00017.03-UFOP ITV CRACAS EM NAVEGAÇÃO	Associação Instituto Tecnológico Vale ITV	Pgto"./Pagamento de Bolsa de Pesquisa: Professor relativo a parcela 11º CEPE 4729/2018. Processo UFOP 23109.004729/2018-80	PAULO HENRIQUE VIEIRA MAGALHÃES	Paulo Henrique Vieira Magalhães	12/11/19	4.500,00
CV.18.00017.03-UFOP ITV CRACAS EM NAVEGAÇÃO	Associação Instituto Tecnológico Vale ITV	Pgto"./Pagamento de Bolsa de Pesquisa: Professor relativo a parcela 12º CEPE 4729/2018. Processo UFOP 23109.004729/2018-80	PAULO HENRIQUE VIEIRA MAGALHÃES	Paulo Henrique Vieira Magalhães	20/12/19	4.500,00
CV.18.00018.00-UFOP VOTORANTIM METAIS ZINCO	Nexa Recursos Minerais S/A	Pgto"./Pagamento da 1ª parcela de Bolsa de Pesquisa Professor ref. Janeiro/19 conforme RDS Gestão 3121-18 venc 12/07/2019	CARLOS ALBERTO PEREIRA	Carlos Alberto Pereira	15/07/19	3.300,00
CV.18.00018.00-UFOP VOTORANTIM METAIS ZINCO	Nexa Recursos Minerais S/A	Pgto"./Pagamento da 2ª e 3ª parcela de Bolsa de Pesquisa Professor ref. Fevereiro e Março/19 conforme RDS Gestão 3121-18 venc 26/08/2019	CARLOS ALBERTO PEREIRA	Carlos Alberto Pereira	07/08/19	6.600,00
CV.18.00046.00-UFOP CEMIG GT 0604 CONV. Nº 4600000776	Cemig Geração e Transmissão S/A	Pgto"./Pagamento de Bolsa de Pesquisador Doutor - Inovação Tecnológica, relativo aos meses de Outubro a Dezembro/2018 e Janeiro/2019 - 1ª a 4ª parcela de R$ 4.000,00 cada. CEPE 0840-18.2 - Processo UFOP 23109.000842/2018-96	PAULO SANTOS DE ASIS	Paulo Santos Asis	08/03/19	16.000,00
CV.18.00046.00-UFOP CEMIG GT 0604 CONV. Nº 4600000776	Cemig Geração e Transmissão S/A	Pgto"./Pagamento de Bolsa de Pesquisador Doutor - Inovação Tecnológica, relativo ao mês de Março/2019 - 4ª parcela. CEPE 0840-18.2 - Processo UFOP 23109.000842/2018-96	PAULO SANTOS DE ASIS	Paulo Santos Asis	01/04/19	4.000,00
CV.18.00046.00-UFOP CEMIG GT 0604 CONV. Nº 4600000776	Cemig Geração e Transmissão S/A	Pgto"./Pagamento de Bolsa de Pesquisador Doutor - Inovação Tecnológica, relativo ao mês de Fevereiro/2019 - 3ª parcela. CEPE 0840-18.2 - Processo UFOP 23109.000842/2018-96	PAULO SANTOS DE ASIS	Paulo Santos Asis	01/04/19	4.000,00
CV.18.00046.00-UFOP CEMIG GT 0604 CONV. Nº 4600000776	Cemig Geração e Transmissão S/A	Pgto"./Pagamento de Bolsa de Pesquisador Doutor - Inovação Tecnológica, relativo ao mês de Abril/2019 - 7ª parcela. CEPE 0840-18.2 - Processo UFOP 23109.000842/2018-96	PAULO SANTOS DE ASIS	Paulo Santos Asis	02/05/19	4.000,00
CV.18.00046.00-UFOP CEMIG GT 0604 CONV. Nº 4600000776	Cemig Geração e Transmissão S/A	Pgto"./Pagamento de Bolsa de Pesquisador Doutor - Inovação Tecnológica, relativo ao mês de Maio/2019 - 8ª parcela. CEPE 0840-18.2 - Processo UFOP	PAULO SANTOS DE ASIS	Paulo Santos Asis	03/06/19	4.000,00

PAGAMENTO EFETUADOS

Departamento de Projetos

Período: 01/01/2019 00:00:00 a 31/12/2019 00:00:00

Contrato	Empresa	Histórico	Coordenador	Favorecido	Data	Valor(em R$)
		23109.000842/2018-96				
CV.18.00046.00-UFOP CEMIG GT 0604 CEMIG Nº 4520000775	Cemig Geração e Transmissão S/A	Pagº./Pagamento de Bolsa de Pesquisador Docente - Inovação Tecnológica, relativo ao mês de Junho/2019 -9ª parcela. CEPE 0842-18.2 - Processo UFOP 23109.000842/2018-96	PAULO SANTOS DE ASSIS	Paulo Santos Assis	02/07/19	4.000,00
CV.18.00046.00-UFOP CEMIG GT 0604 CEMIG Nº 4520000775	Cemig Geração e Transmissão S/A	Pagº./Pagamento de Bolsa de Pesquisador Docente - Inovação Tecnológica, relativo ao mês de Julho/2019 -10ª parcela. CEPE 0842-18.2 - Processo UFOP 23109.000842/2018-96	PAULO SANTOS DE ASSIS	Paulo Santos Assis	01/08/19	4.000,00
CV.18.00046.00-UFOP CEMIG GT 0604 CEMIG Nº 4520000775	Cemig Geração e Transmissão S/A	Pagº./Pagamento de Bolsa de Pesquisador Docente - Inovação Tecnológica, relativo ao mês de Agosto/2019 -11ª parcela. CEPE 0842-18.2 - Processo UFOP 23109.000842/2018-96	PAULO SANTOS DE ASSIS	Paulo Santos Assis	02/09/19	4.000,00
CV.18.00046.00-UFOP CEMIG GT 0604 CEMIG Nº 4520000775	Cemig Geração e Transmissão S/A	Pagº./Pagamento de Bolsa de Pesquisador Docente - Inovação Tecnológica, relativo ao mês de Setembro/2019 -12ª parcela. CEPE 0842-18.2 - Processo UFOP 23109.000842/2018-96	PAULO SANTOS DE ASSIS	Paulo Santos Assis	01/10/19	4.000,00
CV.18.00046.00-UFOP CEMIG GT 0604 CEMIG Nº 4520000775	Cemig Geração e Transmissão S/A	Pagº./Pagamento de Bolsa de Pesquisador Docente - Inovação Tecnológica, relativo ao mês de Setembro/2019 -13ª parcela. CEPE 0842-18.2 - Processo UFOP 23109.000842/2018-96	PAULO SANTOS DE ASSIS	Paulo Santos Assis	01/11/19	4.000,00
CV.18.00046.00-UFOP CEMIG GT 0604 CEMIG Nº 4520000775	Cemig Geração e Transmissão S/A	Pagº./Pagamento de Bolsa de Pesquisador Docente - Inovação Tecnológica, relativo ao mês de Novembro/2019 -14ª parcela. CEPE 0842-18.2 - Processo UFOP 23109.000842/2018-96	PAULO SANTOS DE ASSIS	Paulo Santos Assis	02/12/19	4.000,00
CV.18.00049.01-UFOP BR 040 II	Concessionária BR-040 S.A	Pagº./Pagamento da 1ª e 2ª parcela de bolsa de pesquisa ref. Dezembro 2018/Janeiro 2019. Conforme REG Gecon 5900/2018-18, Convênio Concessionária BR040 II. Venc: 05/02/2019.	PROF ELEONARDO LUCAS PEREIRA	Eleonardo Lucas Pereira	06/02/19	6.400,00
CV.18.00049.01-UFOP BR 040 II	Concessionária BR-040 S.A	Pagº./Pagamento da 3 parcela de bolsa de pesquisa ref., Fevereiro/2019. Conforme REG Gecon 5900/2018-18, Convênio Concessionária BR040 II. Venc: 28/03/2019.	PROF ELEONARDO LUCAS PEREIRA	Eleonardo Lucas Pereira	11/03/19	3.200,00
CV.18.00049.01-UFOP BR 040 II	Concessionária BR-040 S.A	Pagº./Pagamento da 4ª parcela de bolsa de pesquisa ref., Março/2019. Conforme REG Gecon 5900/2018-18 Convênio Concessionária BR040 II. Venc: 10/04/2019	PROF ELEONARDO LUCAS PEREIRA	Eleonardo Lucas Pereira	11/04/19	3.200,00
CV.18.00049.01-UFOP BR 040 II	Concessionária BR-040 S.A	Pagº./Pagamento da 5ª parcela de bolsa de pesquisa ref. Abril/2019. Conforme REG Gecon 5900/2018-18 Convênio Concessionária BR 040 II venc 09/05/2019	PROF ELEONARDO LUCAS PEREIRA	Eleonardo Lucas Pereira	10/05/19	3.200,00
CV.18.00049.01-UFOP BR 040 II	Concessionária BR-040 S.A	Pagº./Pagamento da 6ª parcela de bolsa de pesquisa ref. Maio/2019. Conforme REG Gecon 5900/2018-18 Convênio Concessionária BR 040 II venc 13/06/2019	PROF ELEONARDO LUCAS PEREIRA	Eleonardo Lucas Pereira	14/06/19	3.200,00
CV.18.00049.01-UFOP BR 040 II	Concessionária BR-040 S.A	Pagº./Pagamento da 7ª parcela de bolsa de pesquisa ref. Junho/2019. Conforme REG Gecon 5900/2018-18 Convênio Concessionária BR 040 II venc 10/07/2019	PROF ELEONARDO LUCAS PEREIRA	Eleonardo Lucas Pereira	11/07/19	3.200,00
CV.18.00049.01-UFOP BR 040 II	Concessionária BR-040 S.A	Pagº./Pagamento da 8ª parcela de bolsa de pesquisa ref. Julho/2019. Conforme REG Gecon 5900/2018-18 Convênio Concessionária BR 040 II venc 13/08/2019	PROF ELEONARDO LUCAS PEREIRA	Eleonardo Lucas Pereira	14/08/19	3.200,00
CV.18.00049.01-UFOP BR 040 II	Concessionária BR-040 S.A	Pagº./Pagamento da 9ª parcela de bolsa de pesquisa ref.Agosto/2019. Conforme REG Gecon 5900/2018-18 Convênio Concessionária BR 040 II venc 27/09/2019	PROF ELEONARDO LUCAS PEREIRA	Eleonardo Lucas Pereira	27/09/19	3.200,00
CV.18.00049.01-UFOP BR 040 II	Concessionária BR-040 S.A	Pagº./Pagamento da 10ª parcela de bolsa de pesquisa ref. Setembro 2019. Conforme REG Gecon 5900/2018-18, Convênio Concessionária BR040 II. Venc: 11/10/2019.	PROF ELEONARDO LUCAS PEREIRA	Eleonardo Lucas Pereira	14/10/19	3.200,00
CV.18.00049.01-UFOP BR 040 II	Concessionária BR-040 S.A	Pagº./Pagamento da 11ª parcela de bolsa de pesquisa ref. Setembro 2019. Conforme REG Gecon 5900/2018-18, Convênio Concessionária BR040 II. Venc: 19/11/2019.	PROF ELEONARDO LUCAS PEREIRA	Eleonardo Lucas Pereira	20/11/19	3.200,00
CV.18.00049.01-UFOP BR 040 II	Concessionária BR-040 S.A	Pagº./Pagamento da 12ª parcela de bolsa de pesquisa ref. Novembro 2019. Conforme REG Gecon 5900/2018-18, Convênio Concessionária BR040 II. Venc: 13/12/2019.	PROF ELEONARDO LUCAS PEREIRA	Eleonardo Lucas Pereira	16/12/19	3.200,00
CV.18.00056.01-UFOP ITV ADMINISTRAÇÃO - ATUAL II	Associação Instituto Tecnológico Vale ITV	Pagº./Pagamento de Bolsa de Pesquisa: Professor relativo ao período de [illegible]	ANDREA GOMES CAMPOS BIANCHI	Andrea Gomes Campos Bianchi	26/12/19	2.100,00

PAGAMENTO EFETUADOS

Departamento de Projetos

Período: 01/01/2019 00:00:00 a 31/12/2019 00:00:00

Convenio	Empresa	Histórico	Coordenador	Favorecido	Data	Valor(em R$)
		23108.005909/2018-89				
CV.18.00056.01-UFOP ITV MONITORAMENTO - AETIAL II	Associação Instituto Tecnológico Vale ITV	Pagt°.Pagamento de Bolsa de Pesquisa Professor relativo ao período de 13/01/2019 a 13/02/2019 parcela 2° CEPE 5909/2018 Processo UFOP 23108.005909/2018-89	ANDREA GOMES CAMPOS BIANCHI	Andrea Gomes Campos Bianchi	26/02/19	2.100,00
CV.18.00056.01-UFOP ITV MONITORAMENTO - AETIAL II	Associação Instituto Tecnológico Vale ITV	Pagt°.Pagamento de Bolsa de Pesquisa Professor relativo ao período de 13/02/2019 a 13/03/2019 parcela 3° CEPE 5909/2018 Processo UFOP 23108.005909/2018-89	ANDREA GOMES CAMPOS BIANCHI	Andrea Gomes Campos Bianchi	25/03/19	2.100,00
CV.18.00056.01-UFOP ITV MONITORAMENTO - AETIAL II	Associação Instituto Tecnológico Vale ITV	Pagt°.Pagamento de Bolsa de Pesquisa Professor relativo ao período de 13/03/2019 a 13/04/2019 parcela 4° CEPE 5909/2018 Processo UFOP 23108.005909/2018-89	ANDREA GOMES CAMPOS BIANCHI	Andrea Gomes Campos Bianchi	18/04/19	2.100,00
CV.18.00056.01-UFOP ITV MONITORAMENTO - AETIAL II	Associação Instituto Tecnológico Vale ITV	Pagt°.Pagamento de Bolsa de Pesquisa Professor relativo ao período de 13/04/2019 a 13/05/2019 parcela 5° CEPE 5909/2018 Processo UFOP 23108.005909/2018-89	ANDREA GOMES CAMPOS BIANCHI	Andrea Gomes Campos Bianchi	20/05/19	2.100,00
CV.18.00056.01-UFOP ITV MONITORAMENTO - AETIAL II	Associação Instituto Tecnológico Vale ITV	Pagt°.Pagamento de Bolsa de Pesquisa Professor relativo ao período de 13/05/2019 a 13/06/2019 parcela 6° CEPE 5909/2018 Processo UFOP 23108.005909/2018-89	ANDREA GOMES CAMPOS BIANCHI	Andrea Gomes Campos Bianchi	19/06/19	2.100,00
CV.18.00056.01-UFOP ITV MONITORAMENTO - AETIAL II	Associação Instituto Tecnológico Vale ITV	Pagt°.Pagamento de Bolsa de Pesquisa Professor relativo ao período de 13/06/2019 a 13/07/2019 parcela 7° CEPE 5909/2018 Processo UFOP 23108.005909/2018-89	ANDREA GOMES CAMPOS BIANCHI	Andrea Gomes Campos Bianchi	18/07/19	2.100,00
CV.18.00056.01-UFOP ITV MONITORAMENTO - AETIAL II	Associação Instituto Tecnológico Vale ITV	Pagt°.Pagamento de Bolsa de Pesquisa Professor relativo ao período de 13/07/2019 a 13/08/2019 parcela 8° CEPE 5909/2018 Processo UFOP 23108.005909/2018-89	ANDREA GOMES CAMPOS BIANCHI	Andrea Gomes Campos Bianchi	16/08/19	2.100,00
CV.18.00056.01-UFOP ITV MONITORAMENTO - AETIAL II	Associação Instituto Tecnológico Vale ITV	Pagt°.Pagamento de Bolsa de Pesquisa Professor relativo ao período de 13/08/2019 a 13/09/2019 parcela 9° CEPE 5909/2018 Processo UFOP 23108.005909/2018-89	ANDREA GOMES CAMPOS BIANCHI	Andrea Gomes Campos Bianchi	17/09/19	2.100,00
CV.18.00056.01-UFOP ITV MONITORAMENTO - AETIAL II	Associação Instituto Tecnológico Vale ITV	Pagt°.Pagamento de Bolsa de Pesquisa Professor relativo ao período de 13/09/2019 a 13/10/2019 parcela 10° CEPE 5909/2018 Processo UFOP 23108.005909/2018-89	ANDREA GOMES CAMPOS BIANCHI	Andrea Gomes Campos Bianchi	15/10/19	2.100,00
CV.18.00056.01-UFOP ITV MONITORAMENTO - AETIAL II	Associação Instituto Tecnológico Vale ITV	Pagt°.Pagamento de Bolsa de Pesquisa Professor relativo ao período de 13/10/2019 a 13/11/2019 parcela 11° CEPE 5909/2018 Processo UFOP 23108.005909/2018-89	ANDREA GOMES CAMPOS BIANCHI	Andrea Gomes Campos Bianchi	18/11/19	2.100,00
CV.18.00056.01-UFOP ITV MONITORAMENTO - AETIAL II	Associação Instituto Tecnológico Vale ITV	Pagt°.Pagamento de Bolsa de Pesquisa Professor relativo ao período de 13/11/2019 a 13/12/2019 parcela 12° CEPE 5909/2018 Processo UFOP 23108.005909/2018-89	ANDREA GOMES CAMPOS BIANCHI	Andrea Gomes Campos Bianchi	20/12/19	2.100,00
CV.18.00056.01-UFOP ITV MONITORAMENTO - AETIAL II	Associação Instituto Tecnológico Vale ITV	Pagt°.Pagamento de Bolsa de Pesquisa Professor relativo ao período de 13/12/2018 a 13/01/2019 parcela 1° CEPE 5909/2018 Processo UFOP 23108.005909/2018-89	ANDREA GOMES CAMPOS BIANCHI	Ricardo Augusto Rabelo Oliveira Morato	29/02/19	2.100,00
CV.18.00056.01-UFOP ITV MONITORAMENTO - AETIAL II	Associação Instituto Tecnológico Vale ITV	Pagt°.Pagamento de Bolsa de Pesquisa Professor relativo ao período de 13/01/2019 a 13/02/2019 parcela 2° CEPE 5909/2018 Processo UFOP 23108.005909/2018-89	ANDREA GOMES CAMPOS BIANCHI	Ricardo Augusto Rabelo Oliveira Morato	26/02/19	2.100,00
CV.18.00056.01-UFOP ITV MONITORAMENTO - AETIAL II	Associação Instituto Tecnológico Vale ITV	Pagt°.Pagamento de Bolsa de Pesquisa Professor relativo ao período de 13/02/2019 a 13/03/2019 parcela 3° CEPE 5909/2018 Processo UFOP 23108.005909/2018-89	ANDREA GOMES CAMPOS BIANCHI	Ricardo Augusto Rabelo Oliveira Morato	25/03/19	2.100,00
CV.18.00056.01-UFOP ITV MONITORAMENTO - AETIAL II	Associação Instituto Tecnológico Vale ITV	Pagt°.Pagamento de Bolsa de Pesquisa Professor relativo ao período de 13/03/2019 a 13/04/2019 parcela 4° CEPE 5909/2018 Processo UFOP 23108.005909/2018-89	ANDREA GOMES CAMPOS BIANCHI	Ricardo Augusto Rabelo Oliveira Morato	18/04/19	2.100,00
CV.18.00056.01-UFOP ITV MONITORAMENTO - AETIAL II	Associação Instituto Tecnológico Vale ITV	Pagt°.Pagamento de Bolsa de Pesquisa Professor relativo ao período de 13/04/2019 a 13/05/2019 parcela 5° Cepe 5909/2018 Processo UFOP 23108.005909/2018-89	ANDREA GOMES CAMPOS BIANCHI	Ricardo Augusto Rabelo Oliveira Morato	20/05/19	2.100,00
CV.18.00056.01-UFOP ITV MONITORAMENTO - AETIAL II	Associação Instituto Tecnológico Vale ITV	Pagt°.Pagamento de Bolsa de Pesquisa Professor relativo ao período de 13/05/2019 a 13/06/2019 parcela 6° Cepe 5909/2018 Processo UFOP 23108.005909/2018-89	ANDREA GOMES CAMPOS BIANCHI	Ricardo Augusto Rabelo Oliveira Morato	19/06/19	2.100,00

GORCEIX

PAGAMENTO EFETUADOS

Departamento de Projetos

Período: 01/01/2019 00:00:00 a 31/12/2019 00:00:00

Contrato	Empresa	Histórico	Coordenador	Favorecido	Data	Valor(em R$)
CV.18.00056.01-UFOP ITV MONITORAMENTO - ACTUAL II	Associação Instituto Tecnológico Vale ITV	Pagº./Pagamento de Bolsa de Pesquisa Professor relativo ao período de 13/06/2019 a 13/07/2019 parcela 7ª Cepe 5909/2018 Processo UFOP 23109.005909/2018-89	ANDREA GOMES CAMPOS BIANCHI	Ricardo Augusto Rabelo Oliveira Morato	18/07/19	2.100,00
CV.18.00056.01-UFOP ITV MONITORAMENTO - ACTUAL II	Associação Instituto Tecnológico Vale ITV	Pagº./Pagamento de Bolsa de Pesquisa Professor relativo ao período de 13/07/2019 a 13/08/2019 parcela 8ª Cepe 5909/2018 Processo UFOP 23109.005909/2018-89	ANDREA GOMES CAMPOS BIANCHI	Ricardo Augusto Rabelo Oliveira Morato	16/08/19	2.100,00
CV.18.00056.01-UFOP ITV MONITORAMENTO - ACTUAL II	Associação Instituto Tecnológico Vale ITV	Pagº./Pagamento de Bolsa de Pesquisa Professor relativo ao período de 13/08/2019 a 13/09/2019 parcela 9ª Cepe 5909/2018 Processo UFOP 23109.005909/2018-8989	ANDREA GOMES CAMPOS BIANCHI	Ricardo Augusto Rabelo Oliveira Morato	17/09/19	2.100,00
CV.18.00056.01-UFOP ITV MONITORAMENTO - ACTUAL II	Associação Instituto Tecnológico Vale ITV	Pagº./Pagamento de Bolsa de Pesquisa Professor relativo ao período de 13/09/2019 a 13/10/2019 parcela 10ª Cepe 5909/2018 Processo UFOP 23109.005909/2018-8989	ANDREA GOMES CAMPOS BIANCHI	Ricardo Augusto Rabelo Oliveira Morato	15/10/19	2.100,00
CV.18.00056.01-UFOP ITV MONITORAMENTO - ACTUAL II	Associação Instituto Tecnológico Vale ITV	Pagº./Pagamento de Bolsa de Pesquisa Professor relativo ao período de 13/10/2019 a 13/11/2019 parcela 11ª CEPE 5909/2018 Processo UFOP 23109.005909/2018-89	ANDREA GOMES CAMPOS BIANCHI	Ricardo Augusto Rabelo Oliveira Morato	18/11/19	2.100,00
CV.18.00056.01-UFOP ITV MONITORAMENTO - ACTUAL II	Associação Instituto Tecnológico Vale ITV	Pagº./Pagamento de Bolsa de Pesquisa Professor relativo ao período de 13/11/2019 a 13/12/2019 parcela 12ª CEPE 5909/2018 Processo UFOP 23109.005909/2018-89	ANDREA GOMES CAMPOS BIANCHI	Ricardo Augusto Rabelo Oliveira Morato	20/12/19	2.100,00
CV.18.00056.01-UFOP ITV MONITORAMENTO - ACTUAL II	Associação Instituto Tecnológico Vale ITV	Pagº./Pagamento de Bolsa de Pesquisas Professor relativo ao período de 13/12/2018 a 13/01/2019 parcela 1ª CEPE 5909/2018 Processo UFOP 23109.005909/2018-89	ANDREA GOMES CAMPOS BIANCHI	Saul Emanuel Delabrida Silva	29/02/19	2.100,00
CV.18.00056.01-UFOP ITV MONITORAMENTO - ACTUAL II	Associação Instituto Tecnológico Vale ITV	Pagº./Pagamento de Bolsa de Pesquisas Professor relativo ao período de 13/01/2019 a 13/02/2019 parcela 2ª CEPE 5909/2018 Processo UFOP 23109.005909/2018-89	ANDREA GOMES CAMPOS BIANCHI	Saul Emanuel Delabrida Silva	26/02/19	2.100,00
CV.18.00056.01-UFOP ITV MONITORAMENTO - ACTUAL II	Associação Instituto Tecnológico Vale ITV	Pagº./Pagamento de Bolsa de Pesquisas Professor relativo ao período de 13/02/2019 a 13/03/2019 parcela 3ª CEPE 5909/2018 Processo UFOP 23109.005909/2018-89	ANDREA GOMES CAMPOS BIANCHI	Saul Emanuel Delabrida Silva	25/03/19	2.100,00
CV.18.00056.01-UFOP ITV MONITORAMENTO - ACTUAL II	Associação Instituto Tecnológico Vale ITV	Pagº./Pagamento de Bolsa de Pesquisas Professor relativo ao período de 13/03/2019 a 13/04/2019 parcela 4ª CEPE 5909/2018 Processo UFOP 23109.005909/2018-89	ANDREA GOMES CAMPOS BIANCHI	Saul Emanuel Delabrida Silva	18/04/19	2.100,00
CV.18.00056.01-UFOP ITV MONITORAMENTO - ACTUAL II	Associação Instituto Tecnológico Vale ITV	Pagº./Pagamento de Bolsa de Pesquisas Professor relativo ao período de 13/04/2019 a 13/05/2019 parcela 5ª CEPE 5909/2018 Processo UFOP 23109.005909/2018-89	ANDREA GOMES CAMPOS BIANCHI	Saul Emanuel Delabrida Silva	20/05/19	2.100,00
CV.18.00056.01-UFOP ITV MONITORAMENTO - ACTUAL II	Associação Instituto Tecnológico Vale ITV	Pagº./Pagamento de Bolsa de Pesquisas Professor relativo ao período de 13/05/2019 a 13/06/2019 parcela 6ª CEPE 5909/2018 Processo UFOP 23109.005909/2018-89	ANDREA GOMES CAMPOS BIANCHI	Saul Emanuel Delabrida Silva	19/06/19	2.100,00
CV.18.00056.01-UFOP ITV MONITORAMENTO - ACTUAL II	Associação Instituto Tecnológico Vale ITV	Pagº./Pagamento de Bolsa de Pesquisas Professor relativo ao período de 13/06/2019 a 13/07/2019 parcela 7ª CEPE 5909/2018 Processo UFOP 23109.005909/2018-89	ANDREA GOMES CAMPOS BIANCHI	Saul Emanuel Delabrida Silva	18/07/19	2.100,00
CV.18.00056.01-UFOP ITV MONITORAMENTO - ACTUAL II	Associação Instituto Tecnológico Vale ITV	Pagº./Pagamento de Bolsa de Pesquisas Professor relativo ao período de 13/07/2019 a 13/08/2019 parcela 8ª CEPE 5909/2018 Processo UFOP 23109.005909/2018-89	ANDREA GOMES CAMPOS BIANCHI	Saul Emanuel Delabrida Silva	16/08/19	2.100,00
CV.18.00056.01-UFOP ITV MONITORAMENTO - ACTUAL II	Associação Instituto Tecnológico Vale ITV	Pagº./Pagamento de Bolsa de Pesquisas Professor relativo ao período de 13/08/2019 a 13/09/2019 parcela 9ª CEPE 5909/2018 Processo UFOP 23109.005909/2018-89	ANDREA GOMES CAMPOS BIANCHI	Saul Emanuel Delabrida Silva	17/09/19	2.100,00
CV.18.00056.01-UFOP ITV MONITORAMENTO - ACTUAL II	Associação Instituto Tecnológico Vale ITV	Pagº./Pagamento de Bolsa de Pesquisas Professor relativo ao período de 13/09/2019 a 13/10/2019 parcela 10ª CEPE 5909/2018 Processo UFOP 23109.005909/2018-89	ANDREA GOMES CAMPOS BIANCHI	Saul Emanuel Delabrida Silva	15/10/19	2.100,00
CV.18.00056.01-UFOP ITV MONITORAMENTO - ACTUAL II	Associação Instituto Tecnológico Vale ITV	Pagº./Pagamento de Bolsa de Pesquisa Professor relativo ao período de 13/10/2019 a 13/11/2019 parcela 11ª CEPE 5909/2018 Processo UFOP 23109.005909/2018-89	ANDREA GOMES CAMPOS BIANCHI	Saul Emanuel Delabrida Silva	18/11/19	2.100,00
CV.18.00056.01-UFOP ITV MONITORAMENTO - ACTUAL II	Associação Instituto Tecnológico Vale ITV	Pagº./Pagamento de Bolsa de Pesquisa Professor relativo ao período de	ANDREA GOMES CAMPOS BIANCHI	Saul Emanuel Delabrida Silva	20/12/19	2.100,00

Contrato	Empresa	Histórico	Coordenador	Favorecido	Data	Valor(em R$)
		23109.005909/2018-89				
CV.18.00064.00-UFOP ÁREA ARAXÁ	Associação de Engenheiros e Arquitetos de Araxá - AREA	Pagt°.Pagamento de bolsa de Pesquisa Professor relativo mês de Janeiro/2019 - Parte 1 da 1ª parcela. CEPE 2007-18 - Processo UFOP 23109.005007/2018-91. Venc: 15/02/2019.	FERNANDO GABRIEL DA SILVA ARAÚJO	Ana Maria de Souza Alves e Silva	18/02/19	1.500,00
CV.18.00064.00-UFOP ÁREA ARAXÁ	Associação de Engenheiros e Arquitetos de Araxá - AREA	Pagt°.Pagamento de bolsa de Pesquisa Professor relativo mês de Fevereiro/2019 - 2ª parcela. CEPE 2007-18 - Processo UFOP 23109.005007-2018-91. Venc: 01/03/2019.	FERNANDO GABRIEL DA SILVA ARAÚJO	Ana Maria de Souza Alves e Silva	06/03/19	1.500,00
CV.18.00064.00-UFOP ÁREA ARAXÁ	Associação de Engenheiros e Arquitetos de Araxá - AREA	Pagt°.Pagamento de bolsa de Pesquisa Professor relativo mês de Março/2019 - 3ª parcela. CEPE 2007-18 - Processo UFOP 23109.005007-2018-91. Venc: 01/04/2019.	FERNANDO GABRIEL DA SILVA ARAÚJO	Ana Maria de Souza Alves e Silva	02/04/19	1.500,00
CV.18.00064.00-UFOP ÁREA ARAXÁ	Associação de Engenheiros e Arquitetos de Araxá - AREA	Pagt°.Pagamento de bolsa de Pesquisa Professor relativo mês de Abril/2019 - 4ª parcela. CEPE 2007-18 - Processo UFOP 23109.005007-2018-91. Venc: 02/05/2019.	FERNANDO GABRIEL DA SILVA ARAÚJO	Ana Maria de Souza Alves e Silva	03/05/19	1.500,00
CV.18.00064.00-UFOP ÁREA ARAXÁ	Associação de Engenheiros e Arquitetos de Araxá - AREA	Pagt°.Pagamento de bolsa de Pesquisa Professor relativo mês de Maio/2019 -5ª parcela. CEPE 2007-18 - Processo UFOP 23109.005007-2018-91. Venc: 03/06/2019.	FERNANDO GABRIEL DA SILVA ARAÚJO	Ana Maria de Souza Alves e Silva	03/06/19	1.500,00
CV.18.00064.00-UFOP ÁREA ARAXÁ	Associação de Engenheiros e Arquitetos de Araxá - AREA	Pagt°.Pagamento de bolsa de Pesquisa Professor relativo mês de Junho/2019 -6ª parcela. CEPE 2007-18 - Processo UFOP 23109.005007-2018-91. Venc: 02/07/2019.	FERNANDO GABRIEL DA SILVA ARAÚJO	Ana Maria de Souza Alves e Silva	03/07/19	1.500,00
CV.18.00064.00-UFOP ÁREA ARAXÁ	Associação de Engenheiros e Arquitetos de Araxá - AREA	Pagt°.Pagamento de bolsa de Pesquisa Professor relativo mês de Julho/2019 -7ª parcela. CEPE 2007-18 - Processo UFOP 23109.005007-2018-91. Venc: 01/08/2019.	FERNANDO GABRIEL DA SILVA ARAÚJO	Ana Maria de Souza Alves e Silva	05/08/19	1.500,00
CV.18.00064.00-UFOP ÁREA ARAXÁ	Associação de Engenheiros e Arquitetos de Araxá - AREA	Pagt°.Pagamento de bolsa de Pesquisa Professor relativo mês de Agosto/2019 - 8ª parcela. CEPE 2007-18 - Processo UFOP 23109.005007-2018-91. Venc: 02/09/2019.	FERNANDO GABRIEL DA SILVA ARAÚJO	Ana Maria de Souza Alves e Silva	03/09/19	1.500,00
CV.18.00064.00-UFOP ÁREA ARAXÁ	Associação de Engenheiros e Arquitetos de Araxá - AREA	Pagt°.Pagamento de bolsa de Pesquisa Professor relativo mês de Setembro/2019 -9ª parcela. CEPE 2007-18 - Processo UFOP 23109.005007-2018-91. Venc: 01/10/2019.	FERNANDO GABRIEL DA SILVA ARAÚJO	Ana Maria de Souza Alves e Silva	02/10/19	1.500,00
CV.18.00064.00-UFOP ÁREA ARAXÁ	Associação de Engenheiros e Arquitetos de Araxá - AREA	Pagt°.Pagamento de bolsa de Pesquisa Professor relativo mês de Outubro/2019 -10ª parcela. CEPE 2007-18 - Processo UFOP 23109.005007-2018-91. Venc: 01/11/2019.	FERNANDO GABRIEL DA SILVA ARAÚJO	Ana Maria de Souza Alves e Silva	04/11/19	1.500,00
CV.18.00064.00-UFOP ÁREA ARAXÁ	Associação de Engenheiros e Arquitetos de Araxá - AREA	Pagt°.Pagamento de bolsa de Extensão, relativo mês de Novembro/2019 -11ª parcela. CEPE 2007-18 - Processo UFOP 23109.005007-2018-91. Venc: 01/12/2019.	FERNANDO GABRIEL DA SILVA ARAÚJO	Ana Maria de Souza Alves e Silva	03/12/19	1.500,00
CV.18.00064.00-UFOP ÁREA ARAXÁ	Associação de Engenheiros e Arquitetos de Araxá - AREA	Pagt°.Pagamento de Bolsa de Pesquisa Professor relativo ao mês de Outubro 2019 Parcela 1/Referente ao Período do Curso de 21/10 à 23/10/2019 CEPE 2007-18- processo UFOP 23109005007-2018-91	FERNANDO GABRIEL DA SILVA ARAÚJO	Antônio Maria Clavet de Gouvêa	04/11/19	2.992,17
CV.18.00064.00-UFOP ÁREA ARAXÁ	Associação de Engenheiros e Arquitetos de Araxá - AREA	Pagt°.Pagamento de Bolsa de Pesquisa Professor relativo ao mês de Outubro 2019 Parcela 1/Referente ao Período do Curso de 21/10 à 23/10/2019 CEPE 2007-18- processo UFOP 23109005007-2018-91	FERNANDO GABRIEL DA SILVA ARAÚJO	Stanton Helene Gameiro	04/11/19	3.487,56
CV.18.00064.00-UFOP ÁREA ARAXÁ	Associação de Engenheiros e Arquitetos de Araxá - AREA	Pagt°.Pagamento de bolsa de Pesquisa Professor relativo mês de Março/2019 - 1ª parcela (referente ao período do curso de 20/03 à 22/03/2019). CEPE 2007-18 - Processo UFOP 23109.005007-2018-91. Venc: 01/04/2019.	FERNANDO GABRIEL DA SILVA ARAÚJO	Fernando Gabriel da Silva Araújo	02/04/19	4.251,94
CV.18.00064.00-UFOP ÁREA ARAXÁ	Associação de Engenheiros e Arquitetos de Araxá - AREA	Pagt°.Pagamento de bolsa de Pesquisa Professor relativo mês de Abril/2019 - 1ª parcela (referente ao período do curso de 22/04 à 24/04/2019). CEPE 2007-18 - Processo UFOP 23109.005007-2018-91. Venc: 02/05/2019.	FERNANDO GABRIEL DA SILVA ARAÚJO	Fernando Gabriel da Silva Araújo	03/05/19	4.251,94
CV.18.00064.00-UFOP ÁREA ARAXÁ	Associação de Engenheiros e Arquitetos de Araxá - AREA	Pagt°.Pagamento de bolsa de Pesquisa Professor relativo mês de Maio/2019 - 1ª parcela (referente ao período do curso de 20/05 à 22/05/2019). CEPE 2007-18 - Processo UFOP 23109.005007-2018-91. Venc: 03/06/2019.	FERNANDO GABRIEL DA SILVA ARAÚJO	Fernando Gabriel da Silva Araújo	03/06/19	4.251,94
CV.18.00064.00-UFOP ÁREA ARAXÁ	Associação de Engenheiros e Arquitetos de Araxá - AREA	Pagt°.Pagamento de bolsa de Pesquisa Professor relativo mês de Junho /2019 - 1ª parcela (referente ao período do curso de 24/06 à 26/06/2019). CEPE 2007-18 - Processo UFOP 23109.005007-2018-91. Venc: 02/07/2019	FERNANDO GABRIEL DA SILVA ARAÚJO	Fernando Gabriel da Silva Araújo	03/07/19	4.251,94

PAGAMENTO EFETUADOS

Departamento de Projetos

Período: 01/01/2019 00:00:00 a 31/12/2019 00:00:00

Contrato	Empresa	Histórico	Coordenador	Favorecido	Data	Valor(em R$)
CV.18.00064.00-UFOP ÁREA ARAXÁ	Associação de Engenheiros e Arquitetos de Araxá - AREA	Pagº./Pagamento de bolsa de Pesquisa Professor relativo mês de Janeiro/2019 - 1ª parcela. CEPE 2007-18 - Processo UFOP 23109.002007-2018-91. Venc: 15/02/2019.	FERNANDO GABRIEL DA SILVA ARÃUJO	Gilberto Henrique Tavares Alvarenga da Silva	18/02/19	1.000,00
CV.18.00064.00-UFOP ÁREA ARAXÁ	Associação de Engenheiros e Arquitetos de Araxá - AREA	Pagº./Pagamento de bolsa de Pesquisa Professor relativo mês de Fevereiro/2019 - 2ª parcela. CEPE 2007-18 - Processo UFOP 23109.002007-2018-91. Venc: 01/03/2019.	FERNANDO GABRIEL DA SILVA ARÃUJO	Gilberto Henrique Tavares Alvarenga da Silva	06/03/19	1.000,00
CV.18.00064.00-UFOP ÁREA ARAXÁ	Associação de Engenheiros e Arquitetos de Araxá - AREA	Pagº./Pagamento de bolsa de Pesquisa Professor relativo mês de Março/2019 - 3ª parcela. CEPE 2007-18 - Processo UFOP 23109.002007-2018-91. Venc: 01/04/2019.	FERNANDO GABRIEL DA SILVA ARÃUJO	Gilberto Henrique Tavares Alvarenga da Silva	02/04/19	1.000,00
CV.18.00064.00-UFOP ÁREA ARAXÁ	Associação de Engenheiros e Arquitetos de Araxá - AREA	Pagº./Pagamento de bolsa de Pesquisa Professor relativo mês de Abril/2019 - 4ª parcela. CEPE 2007-18 - Processo UFOP 23109.002007-2018-91. Venc: 03/05/2019.	FERNANDO GABRIEL DA SILVA ARÃUJO	Gilberto Henrique Tavares Alvarenga da Silva	03/05/19	1.000,00
CV.18.00064.00-UFOP ÁREA ARAXÁ	Associação de Engenheiros e Arquitetos de Araxá - AREA	Pagº./Pagamento de bolsa de Pesquisa Professor relativo mês de Janeiro/2019 - Parte 1 da 1ª parcela. CEPE 2007-18 - Processo UFOP 23109.002007-2018-91. Venc: 15/02/2019.	FERNANDO GABRIEL DA SILVA ARÃUJO	Kácia Monteiro Nowicki	18/02/19	2.752,31
CV.18.00064.00-UFOP ÁREA ARAXÁ	Associação de Engenheiros e Arquitetos de Araxá - AREA	Pagº./Pagamento de bolsa de Pesquisa Professor relativo mês de Fevereiro/2019 - Parte 2 da 1ª parcela. CEPE 2007-18 - Processo UFOP 23109.002007-2018-91. Venc: 01/03/2019.	FERNANDO GABRIEL DA SILVA ARÃUJO	Kácia Monteiro Nowicki	06/03/19	2.752,31
CV.18.00064.00-UFOP ÁREA ARAXÁ	Associação de Engenheiros e Arquitetos de Araxá - AREA	Pagº./Pagamento de bolsa de Pesquisa Professor, relativo mês de Agosto/2019 - parcela 1/Referente ao período do Curso de 31/07 a 22/08/2019 e 19/08 a 21/08/2019). CEPE 2007-18 - Processo UFOP 23109.002007-2018-91. Venc: 06/12/2019.	FERNANDO GABRIEL DA SILVA ARÃUJO	Luiz Cláudio Cândido	09/12/19	5.628,47
CV.18.00064.00-UFOP ÁREA ARAXÁ	Associação de Engenheiros e Arquitetos de Araxá - AREA	Pagº./Pagamento de bolsa de Pesquisa Professor relativo mês de Janeiro/2019 - 1ª parcela. CEPE 2007-18 - Processo UFOP 23109.002007-2018-91. Venc: 15/02/2019.	FERNANDO GABRIEL DA SILVA ARÃUJO	Paulo Santos Assis	15/02/19	2.678,68
CV.18.00064.00-UFOP ÁREA ARAXÁ	Associação de Engenheiros e Arquitetos de Araxá - AREA	Pagº./Pagamento de bolsa de Pesquisa Professor relativo mês de Fevereiro/2019 - 2ª parcela. CEPE 2007-18 - Processo UFOP 23109.002007-2018-91. Venc: 01/03/2019.	FERNANDO GABRIEL DA SILVA ARÃUJO	Paulo Santos Assis	01/03/19	2.678,68
CV.18.00064.00-UFOP ÁREA ARAXÁ	Associação de Engenheiros e Arquitetos de Araxá - AREA	Pagº./Pagamento de bolsa de Pesquisa Professor relativo mês de Março/2019 - 3ª parcela. CEPE 2007-18 - Processo UFOP 23109.002007-2018-91. Venc: 01/04/2019.	FERNANDO GABRIEL DA SILVA ARÃUJO	Paulo Santos Assis	01/04/19	2.678,68
CV.18.00064.00-UFOP ÁREA ARAXÁ	Associação de Engenheiros e Arquitetos de Araxá - AREA	Pagº./Pagamento de bolsa de Pesquisa Professor relativo mês de Abril/2019 - 4ª parcela. CEPE 2007-18 - Processo UFOP 23109.002007-2018-91. Venc: 03/05/2019.	FERNANDO GABRIEL DA SILVA ARÃUJO	Paulo Santos Assis	02/05/19	2.678,68
CV.18.00064.00-UFOP ÁREA ARAXÁ	Associação de Engenheiros e Arquitetos de Araxá - AREA	Pagº./Pagamento de bolsa de Pesquisa Professor relativo mês de Maio/2019 - 5ª parcela. CEPE 2007-18 - Processo UFOP 23109.002007-2018-91. Venc: 05/07/2019	FERNANDO GABRIEL DA SILVA ARÃUJO	Paulo Santos Assis	05/07/19	2.678,68
CV.18.00064.00-UFOP ÁREA ARAXÁ	Associação de Engenheiros e Arquitetos de Araxá - AREA	Pagº./Pagamento de bolsa de Pesquisa Professor relativo mês de Abril/2019 - 1ª parcela (referente ao período do curso de 24/04 à 27/04/2019). CEPE 2007-18 - Processo UFOP 23109.002007-2018-91. Venc: 02/05/2019.	FERNANDO GABRIEL DA SILVA ARÃUJO	Talse Mattar Monhobesco	02/05/19	4.152,00
CV.18.00064.00-UFOP ÁREA ARAXÁ	Associação de Engenheiros e Arquitetos de Araxá - AREA	Pagº./Pagamento de bolsa de Pesquisa Professor relativo mês de Maio/2019 - 1ª parcela (referente ao período do curso de 22/05 à 25/052019). CEPE 2007-18 - Processo UFOP 23109.002007-2018-91. Venc: 03/06/2019.	FERNANDO GABRIEL DA SILVA ARÃUJO	Talse Mattar Monhobesco	03/06/19	4.152,00
CV.18.00064.00-UFOP ÁREA ARAXÁ	Associação de Engenheiros e Arquitetos de Araxá - AREA	Pagº./Pagamento de bolsa de Pesquisa Professor relativo mês de Junho/2019 - 1ª parcela (referente ao período do curso de 26/06 à 29/06/2019). CEPE 2007-18 - Processo UFOP 23109.002007-2018-91. Venc: 02/07/2019	FERNANDO GABRIEL DA SILVA ARÃUJO	Talse Mattar Monhobesco	02/07/19	4.152,00
CV.18.00064.00-UFOP ÁREA ARAXÁ	Associação de Engenheiros e Arquitetos de Araxá - AREA	Pagº./Pagamento de bolsa de Pesquisa Professor relativo mês de Novembro/2019 - parcela 1(referente ao período do curso de 14/11 a 17/11/2019). CEPE 2007-18 - Processo UFOP 23109.002007-2018-91. Venc: 02/12/2019.	FERNANDO GABRIEL DA SILVA ARÃUJO	Vanilane Alves Leão	03/12/19	2.926,37
CV.19.00008.00-UFOP UNIVERSITÉ PARIS - EST CRETEIL-UPEC	Université Paris-Est Créteil - UPEC	Pagº./Pagamento de Bolsa de Ensino Professor -relativo ao período de Julho/2019 - parcela 1º CEPE 2684/2019 - Processo UFOP 23109.002684/2019-80	CARLOS MAGNO DE SOUZA PAIVA	Anelise Dutra Fonseca	05/09/19	3.000,00

PAGAMENTO EFETUADOS

Departamento de Projetos

Período: 01/01/2019 00:00:00 a 31/12/2019 00:00:00

Versão: [illegible]

Contrato	Empresa	Histórico	Coordenador	Favorecido	Data	Valor(em R$)
CV.19.00006.00-UFDP UNIVERSITÉ PARIS - EST CRÉTEIL-UPEC	Université Paris-Est Créteil - UPEC	Pagt°.Pagamento de Bolsa de Ensino Professor -relativo ao período de Agosto/2019 - parcela 2ª CEPE 2684/2019 - Processo UFDP 23109.002684/2019-90	CARLOS MAGNO DE SOUZA PAIVA	Carlos Magno de Souza Paiva	05/09/19	3.000,00
CV.19.00006.00-UFDP UNIVERSITÉ PARIS - EST CRÉTEIL-UPEC	Université Paris-Est Créteil - UPEC	Pagt°.Pagamento de Bolsa de Ensino Professor -relativo ao período de Julho/2019 - parcela 1ª CEPE 2684/2019 - Processo UFDP 23109.002684/2019-90	CARLOS MAGNO DE SOUZA PAIVA	Carlos Magno de Souza Paiva	05/09/19	3.000,00
CV.19.00006.00-UFDP UNIVERSITÉ PARIS - EST CRÉTEIL-UPEC	Université Paris-Est Créteil - UPEC	Pagt°.Pagamento de Bolsa de Ensino Professor -relativo ao período de Julho/2019 - parcela 1ª CEPE 2684/2019 - Processo UFDP 23109.002684/2019-90	CARLOS MAGNO DE SOUZA PAIVA	Carolina Machado Saraiva	05/09/19	800,00
CV.19.00006.00-UFDP UNIVERSITÉ PARIS - EST CRÉTEIL-UPEC	Université Paris-Est Créteil - UPEC	Pagt°.Pagamento de Bolsa de Ensino Professor -relativo ao período de Julho/2019 - parcela 1ª CEPE 2684/2019 - Processo UFDP 23109.002684/2019-90	CARLOS MAGNO DE SOUZA PAIVA	Fernanda Faria Silva	05/09/19	800,00
CV.19.00006.00-UFDP UNIVERSITÉ PARIS - EST CRÉTEIL-UPEC	Université Paris-Est Créteil - UPEC	Pagt°.Pagamento de Bolsa de Ensino Professor -relativo ao período de Julho/2019 - parcela 1ª CEPE 2684/2019 - Processo UFDP 23109.002684/2019-90	CARLOS MAGNO DE SOUZA PAIVA	Héder Carlos de Oliveira	05/09/19	800,00
CV.19.00016.01-UFDP CONVÊNIO ANGLO AMERICAN ÉTER -AMINAS	Anglo American Minério de Ferro Brasil S/A	Pagt°.Pagamento de Adicional Variável- Tés Administrativo- Prest. de Serviço relativo a 09 parcelas de março a novembro 2019 CEPE 0961/2019- Processo UFDP23109.000961/2019-20	LEANDRO VINÍCIUS ALVES GURGEL	Filipe Simões Teodoro	19/12/19	3.600,00
CV.19.00016.01-UFDP CONVÊNIO ANGLO AMERICAN ÉTER -AMINAS	Anglo American Minério de Ferro Brasil S/A	Pagt°.Pagamento de Adicional Variável- Docente - Prest. de Serviço relativo a 09 parcelas de março a novembro 2019 CEPE 0961/2019 Processo UFDP 23109000961/2019-20	LEANDRO VINÍCIUS ALVES GURGEL	Leandro Vinícius Alves Gurgel	19/12/19	6.300,00
CV.19.00017.00-UFDP ECATEPEC	Tecnológico de Estudios Superiores da ECATEPEC -Tese	Pagt°.Pagamento de Bolsa de Ensino Professor relativo ao período de Junho a Outubro 2019 parcela 1ª, 2ª,3ª,4ª e 5ª CEPE 3541/2019, Processo UFDP 23109.003541/2019-03	CARLOS MAGNO DE SOUZA PAIVA	Carlos Magno de Souza Paiva	25/11/19	17.500,00
CV.19.00017.00-UFDP ECATEPEC	Tecnológico de Estudios Superiores da ECATEPEC -Tese	Pagt°.Pagamento de Bolsa de Ensino Professor relativo ao período de Novembro 2019 6ª parcela CEPE 3541/2019, Processo UFDP 23109.003541/2019-03	CARLOS MAGNO DE SOUZA PAIVA	Carlos Magno de Souza Paiva	09/12/19	3.500,00
CV.19.00017.00-UFDP ECATEPEC	Tecnológico de Estudios Superiores da ECATEPEC -Tese	Pagt°.Pagamento de Bolsa de Ensino Professor relativo ao período de Setembro/2019 parcela única CEPE 3541/2019 Processo UFDP 23109.003541/2019-03	CARLOS MAGNO DE SOUZA PAIVA	Diógenes Viegas Mendes Ferreira	25/11/19	2.500,00
CV.19.00020.02-UFDP NEXA	Nexa Recursos Minerais S/A	Pagt°.Pagamento da 1ª e 2ª parcela de Bolsa de Pesquisa Professor ref. Setembro e Outubro/19 conforme RBG Gecon 3341/2019 venc 19/12/2019	CARLOS ALBERTO PEREIRA	Carlos Alberto Pereira	20/12/19	2.000,00

Fundação
GORCEIX

PESSOAS FÍSICAS E JURÍDICAS

2019

Fundação GORCEIX

PAGAMENTO EFETUADOS

Departamento de Projetos

Período: 01/01/2019 00:00:00 a 31/12/2019 00:00:00

Versão: 2021051311747

Contrato	Empresa	Histórico	Coordenador	Favorecido	Data	Valor(em R$)
CV.15.00024.01-UFOP - VALLOUREC TUBOS DO BRASIL	Vallourec Tubes do Brasil S.A.	Pagt°.Adiantamento Pagsr.me Pagamentos S.A Magazine Luiza venc 24/07/2019	YASMINE ANTONINI ITABAIANA	AGP Tecnologia em Informática do Brasil	24/07/19	1.798,90
CV.15.00024.01-UFOP - VALLOUREC TUBOS DO BRASIL	Vallourec Tubes do Brasil S.A.	Pagto. Parte acerto adiantamento concedido em 24/07/2019 Pagsr.me pagamentos valor 3669,41 conf nf 012877-0 AGP Tecnologia em Informática do Brasil	YASMINE ANTONINI ITABAIANA	AGP Tecnologia em Informática do Brasil	29/07/19	1.798,90
CV.15.00024.01-UFOP - VALLOUREC TUBOS DO BRASIL	Vallourec Tubes do Brasil S.A.	Pagt°.Adiantamento concedido à Sociedade Brasileira de Zoologia (SBZ) referente a inscrição de Maria Rita Silvério Pires no XXXIII Congresso Brasileiro de Zoologia - Venc: 22/07/2019.	YASMINE ANTONINI ITABAIANA	Associação Brasileira de Zoologia	22/07/19	600,00
CV.15.00024.01-UFOP - VALLOUREC TUBOS DO BRASIL	Vallourec Tubes do Brasil S.A.	Pagt°.Acerto adiantamento concedido em 22/07 conf recibo Associação Brasileira de Zoologia Inscrição XXXIII Congresso Brasileiro de Zoologia	YASMINE ANTONINI ITABAIANA	Associação Brasileira de Zoologia	08/08/19	600,00
CV.15.00024.01-UFOP - VALLOUREC TUBOS DO BRASIL	Vallourec Tubes do Brasil S.A.	Transf. cta. 81.493-8 p/ 80.350-6 ref. taxa administração de revisão de Norma Corpi.	YASMINE ANTONINI ITABAIANA	Banco do Brasil S/A	24/07/19	750,73
CV.15.00024.01-UFOP - VALLOUREC TUBOS DO BRASIL	Vallourec Tubes do Brasil S.A.	Pagt°. NF 004645 Bazar Faria Ltda venc 24/07/2019	YASMINE ANTONINI ITABAIANA	Bazar Faria Ltda	24/07/19	3.405,00
CV.15.00024.01-UFOP - VALLOUREC TUBOS DO BRASIL	Vallourec Tubes do Brasil S.A.	Pagt°. NF 0108084 Creative Cópias Ltda venc 24/07/2019	YASMINE ANTONINI ITABAIANA	Creative Cópias Ltda	24/07/19	1.330,00
CV.15.00024.01-UFOP - VALLOUREC TUBOS DO BRASIL	Vallourec Tubes do Brasil S.A.	Pagt°.Ajuda equivalente a 04 diárias para participação no XXVII Congresso Brasileiro de Ornitologia Localidade: Vila Velha ES Período: 08 a 12/07/2019	YASMINE ANTONINI ITABAIANA	Cristiane Schettini de Azevedo	04/07/19	400,00
CV.15.00024.01-UFOP - VALLOUREC TUBOS DO BRASIL	Vallourec Tubes do Brasil S.A.	Pagt°.Reembolso à Cristiane Schettini de Azevedo, referente despesas viagem venc 24/07/2019	YASMINE ANTONINI ITABAIANA	Cristiane Schettini de Azevedo	24/07/19	137,37
CV.15.00024.01-UFOP - VALLOUREC TUBOS DO BRASIL	Vallourec Tubes do Brasil S.A.	Pagt°.Reembolso à Cristiane Schettini de Azevedo, referente despesas viagem venc 24/07/2019-dois cupons cópias entrega de original posteriormente	YASMINE ANTONINI ITABAIANA	Cristiano Schettini de Azevedo	24/07/19	540,61
CV.15.00024.01-UFOP - VALLOUREC TUBOS DO BRASIL	Vallourec Tubes do Brasil S.A.	Pagt°. NF 034035 Datamed Ltda venc 24/05/2019	YASMINE ANTONINI ITABAIANA	Datamed Ltda	27/05/19	3.817,00
CV.15.00024.01-UFOP - VALLOUREC TUBOS DO BRASIL	Vallourec Tubes do Brasil S.A.	Pagt°.Adiantamento concedido em 23/07/2019 Datamed Ltda conf entrega futura 035026 valor 3992,00 sendo abatido um credito ref nf devolução 34802 de 17/06/2019 valor 3817,00	YASMINE ANTONINI ITABAIANA	Datamed Ltda	23/07/19	135,00
CV.15.00024.01-UFOP - VALLOUREC TUBOS DO BRASIL	Vallourec Tubes do Brasil S.A.	Pagt°. Acerto adiantamento concedido em valor 135,00 conf nf 35816 e acerto de devolução de mercadoria valor 3817,00	YASMINE ANTONINI ITABAIANA	Datamed Ltda	01/12/19	3.952,00
CV.15.00024.01-UFOP - VALLOUREC TUBOS DO BRASIL	Vallourec Tubes do Brasil S.A.	Pagt°.NF 001503 Fernanda Perdigão Costa Fuentes venc 24/07/2019	YASMINE ANTONINI ITABAIANA	Fernanda Perdigão Costa Fuentes	24/07/19	6.498,00
CV.15.00024.01-UFOP - VALLOUREC TUBOS DO BRASIL	Vallourec Tubes do Brasil S.A.	Pagt°.Gustavo Colombarolli & Cia Ltda Locação de veículos de acordo com o contrato ACORP-014140000001 fatura 12118 usuário Debora Bohrer Venc: 05/05/2019	YASMINE ANTONINI ITABAIANA	Gustavo Colombarolli & Cia Ltda	06/05/19	254,20
CV.15.00024.01-UFOP - VALLOUREC TUBOS DO BRASIL	Vallourec Tubes do Brasil S.A.	Pagt°.Gustavo Colombarolli & Cia Ltda Locação de veículos de acordo com o contrato ACORP-012001 usuário Debora Bohrer Venc: 05/05/2019	YASMINE ANTONINI ITABAIANA	Gustavo Colombarolli & Cia Ltda	24/05/19	235,19
CV.15.00024.01-UFOP - VALLOUREC TUBOS DO BRASIL	Vallourec Tubes do Brasil S.A.	Pagt°.Gustavo Colombarolli & Cia Ltda Locação de veículos de acordo com o contrato ACORP-012049 usuário Debora Bohrer Venc: 06/06/2019	YASMINE ANTONINI ITABAIANA	Gustavo Colombarolli & Cia Ltda	06/06/19	227,25
CV.15.00024.01-UFOP - VALLOUREC TUBOS DO BRASIL	Vallourec Tubes do Brasil S.A.	Pagt°.Gustavo Colombarolli & Cia Ltda Locação de veículos de acordo com o contrato ACORP-014140001 12277 usuário Debora Bohrer Venc: 20/06/2019	YASMINE ANTONINI ITABAIANA	Gustavo Colombarolli & Cia Ltda	19/06/19	653,97
CV.15.00024.01-UFOP - VALLOUREC TUBOS DO BRASIL	Vallourec Tubes do Brasil S.A.	Pagt°.Gustavo Colombarolli & Cia Ltda Locação de veículos de acordo com o contrato ACORP-201490600001 12318 usuário Debora Bohrer Venc: 02/07/2019	YASMINE ANTONINI ITABAIANA	Gustavo Colombarolli & Cia Ltda	02/07/19	199,25
CV.15.00024.01-UFOP - VALLOUREC TUBOS DO BRASIL	Vallourec Tubes do Brasil S.A.	Pagt°.Gustavo Colombarolli & Cia Ltda Locação de veículos de acordo com o contrato ACORP-201*2361 usuário Debora Bohrer Venc:16/07/2019	YASMINE ANTONINI ITABAIANA	Gustavo Colombarolli & Cia Ltda	16/07/19	608,52
CV.15.00024.01-UFOP - VALLOUREC TUBOS DO BRASIL	Vallourec Tubes do Brasil S.A.	Pagt°.Gustavo Colombarolli & Cia Ltda Locação de veículos de acordo com o contrato ACORP-12366 014948000001 usuário Debora Bohrer Venc:18/07/2019	YASMINE ANTONINI ITABAIANA	Gustavo Colombarolli & Cia Ltda	18/07/19	454,62
CV.15.00024.01-UFOP - VALLOUREC TUBOS DO BRASIL	Vallourec Tubes do Brasil S.A.	Pagt°.Gustavo Colombarolli & Cia Ltda Locação de veículos de acordo com o contrato ACORP-12446 014998000001 - Usuário: Debora Bohrer dos Santos. Venc: 19/07/2019	YASMINE ANTONINI ITABAIANA	Gustavo Colombarolli & Cia Ltda	19/07/19	608,52
CV.15.00024.01-UFOP - VALLOUREC TUBOS DO BRASIL	Vallourec Tubes do Brasil S.A.	Pagto. NF 7777 Illumina Brasil Produtos de Biotecnologia Ltda venc 24/07/2019	YASMINE ANTONINI ITABAIANA	Illumina Brasil Produtos de Biotecnologia Ltda	24/07/19	3.468,90

Fundação GORCEIX

PAGAMENTO EFETUADOS

Departamento de Projetos

Período: 01/01/2019 00:00:00 a 31/12/2019 00:00:00

Versão: 20210512112747

Contrato	Empresa	Histórico	Coordenador	Favorecido	Data	Valor(em R$)
CV.15.00024.01-UFOP - VALLOUREC TUBOS DO BRASIL	Vallourec Tubes do Brasil S.A.	Pagt°. NF 00701 JL Alencar Grafe Comércio Ltda-ME venc 24/07/2019	YASMINE ANTONINI ITABAIANA	JL Alencar Grafe Comércio Ltda-ME	24/07/19	906,80
CV.15.00024.01-UFOP - VALLOUREC TUBOS DO BRASIL	Vallourec Tubes do Brasil S.A.	Pagt°. NF 810779 Life Technologies Brasil Com.Ind.Prod.P/Biotecnologia Ltda venc 23/07/2019	YASMINE ANTONINI ITABAIANA	Life Technologies Brasil Com.Ind.Prod.P/Biotecnologia Ltda	23/07/19	314,90
CV.15.00024.01-UFOP - VALLOUREC TUBOS DO BRASIL	Vallourec Tubes do Brasil S.A.	Pagt°. NF 3664135 Life Technologies Brasil Comercio Ind. Biotec. Ltda venc 24/07/2019	YASMINE ANTONINI ITABAIANA	Life Technologies Brasil Comercio Ind. Biotec. Ltda	24/07/19	802,53
CV.15.00024.01-UFOP - VALLOUREC TUBOS DO BRASIL	Vallourec Tubes do Brasil S.A.	Pagt°. NF 0851407 Livraria Cultura S.A venc 18/07/19	YASMINE ANTONINI ITABAIANA	Livraria Cultura S.A	18/07/19	24.487,02
CV.15.00024.01-UFOP - VALLOUREC TUBOS DO BRASIL	Vallourec Tubes do Brasil S.A.	Pagt°.Adiantamento Pagsr.me Pagamentos S.A Magazine Luiza venc 24/07/2019	YASMINE ANTONINI ITABAIANA	Magazine Luiza S/A	24/07/19	1.870,51
CV.15.00024.01-UFOP - VALLOUREC TUBOS DO BRASIL	Vallourec Tubes do Brasil S.A.	Pagto. Parte acerto adiantamento concedido em 24/07 valor 3669,41 Pagsr.me pagamentos conf nf 2346884 magazine Luiza S/A	YASMINE ANTONINI ITABAIANA	Magazine Luiza S/A	31/07/19	1.870,51
CV.15.00024.01-UFOP - VALLOUREC TUBOS DO BRASIL	Vallourec Tubes do Brasil S.A.	Pagt°.Ajuda equivalente a 2¹ diária relativo a trabalho de campo no período de 11/04 a 12/04/2019 na Zona Rural do Município de Ouro Preto	YASMINE ANTONINI ITABAIANA	Maria Rita Silvério Pires	18/04/19	100,00
CV.15.00024.01-UFOP - VALLOUREC TUBOS DO BRASIL	Vallourec Tubes do Brasil S.A.	Pagt°. Ajuda Equivalente a 02 diárias relativo a trabalho de campo no período de 27/05/2019 à 28/05/2019 na zona rural do município de Ouro Preto.	YASMINE ANTONINI ITABAIANA	Maria Rita Silvério Pires	28/05/19	200,00
CV.15.00024.01-UFOP - VALLOUREC TUBOS DO BRASIL	Vallourec Tubes do Brasil S.A.	Pagt°.Ajuda equivalente a 03 diárias relativo a trabalho de campo no período de 23 a 27/06/2019 na Zona Rural do Município de Ouro Preto	YASMINE ANTONINI ITABAIANA	Maria Rita Silvério Pires	28/06/19	300,00
CV.15.00024.01-UFOP - VALLOUREC TUBOS DO BRASIL	Vallourec Tubes do Brasil S.A.	Pagt°.Ajuda equivalente a 01 diárias relativo a trabalho de campo no período de 16 a 17/07/2019 na Zona Rural do Município de Ouro Preto	YASMINE ANTONINI ITABAIANA	Maria Rita Silvério Pires	17/07/19	100,00
CV.15.00024.01-UFOP - VALLOUREC TUBOS DO BRASIL	Vallourec Tubes do Brasil S.A.	Pagt°.Pagamento do NF 20468 de Otho Guimarães 26967265149 - Venc 05/06/2019	YASMINE ANTONINI ITABAIANA	Otho Guimarães 26967265149	11/06/19	60,00
CV.15.00024.01-UFOP - VALLOUREC TUBOS DO BRASIL	Vallourec Tubes do Brasil S.A.	Pagt°. NF 045923 Promega Biotecnologia do Brasil Ltda. venc 27/05/2019	YASMINE ANTONINI ITABAIANA	Promega Biotecnologia do Brasil Ltda.	27/05/19	2.871,00
CV.15.00024.01-UFOP - VALLOUREC TUBOS DO BRASIL	Vallourec Tubes do Brasil S.A.	Pagt°. NF 045749 Promega Biotecnologia do Brasil Ltda. venc 12/06/2019	YASMINE ANTONINI ITABAIANA	Promega Biotecnologia do Brasil Ltda.	12/06/19	4.050,00
CV.15.00024.01-UFOP - VALLOUREC TUBOS DO BRASIL	Vallourec Tubes do Brasil S.A.	Pagt°. NF 046796 Promega Biotecnologia do Brasil Ltda. venc 24/07/2019	YASMINE ANTONINI ITABAIANA	Promega Biotecnologia do Brasil Ltda.	24/07/19	4.230,00
CV.15.00024.01-UFOP - VALLOUREC TUBOS DO BRASIL	Vallourec Tubes do Brasil S.A.	Pagt°. NF 039143 S.O.S. Laboratório Ltda venc 23/07/2019	YASMINE ANTONINI ITABAIANA	S.O.S. Laboratório Ltda	23/07/19	88,33
CV.15.00024.01-UFOP - VALLOUREC TUBOS DO BRASIL	Vallourec Tubes do Brasil S.A.	Pagt°. NF 8167496 Sigma Aldrich Brasil Ltda venc 23/07/2019	YASMINE ANTONINI ITABAIANA	Sigma Aldrich Brasil Ltda	23/07/19	501,00
CV.15.00024.01-UFOP - VALLOUREC TUBOS DO BRASIL	Vallourec Tubes do Brasil S.A.	Pagt°.Adiantamento Concedido a Sigma Aldrich Brasil Ltda NF vendo entrega futura NF 8167891	YASMINE ANTONINI ITABAIANA	Sigma Aldrich Brasil Ltda	24/07/19	9.901,00
CV.15.00024.01-UFOP - VALLOUREC TUBOS DO BRASIL	Vallourec Tubes do Brasil S.A.	Pagt°.Adiantamento concedido em 23/07/2019 à Yasmine Antonini Itabaiana, para cobrir despesas de viagem.	YASMINE ANTONINI ITABAIANA	Yasmine Antonini Itabaiana	23/07/19	392,44
CV.15.00024.01-UFOP - VALLOUREC TUBOS DO BRASIL	Vallourec Tubes do Brasil S.A.	Acerto de Adiantamento à #Yasmine Antonini Itabaiana Concedido em 23/07/2019, referente a despesas combustível	YASMINE ANTONINI ITABAIANA	Yasmine Antonini Itabaiana	29/11/19	392,44
CV.15.00033.01-UFOP TERMO CONT. 061/15 - AVAL. FARMACOS	Universidade Federal de Ouro Preto - UFOP	Pagt°. NF 07656 ACS Cientifica Com. Prod. para Pesquisa e Cont. Qualidade venc 03/04/2019	SÉRGIO FRANCISCO DE AQUINO	ACS Cientifica Com. Prod. para Pesquisa e Cont. Qualidade	03/04/19	418,00
CV.15.00033.01-UFOP TERMO CONT. 061/15 - AVAL. FARMACOS	Universidade Federal de Ouro Preto - UFOP	Pagt°.Pagamento de 03 diárias, valor unitário de 320,00 referente a participação na reunião de Projeto na UFOP, no período de 20/05/2019 na Cidade de Ouro Preto MG	SÉRGIO FRANCISCO DE AQUINO	Ajudir Fazolo	16/05/19	960,00
CV.15.00033.01-UFOP TERMO CONT. 061/15 - AVAL. FARMACOS	Universidade Federal de Ouro Preto - UFOP	Pagt°. NF 038596 Analítica Ltda venc 18/04/2019	SÉRGIO FRANCISCO DE AQUINO	Analítica Ltda	24/04/19	378,00
CV.15.00033.01-UFOP TERMO CONT. 061/15 - AVAL. FARMACOS	Universidade Federal de Ouro Preto - UFOP	Pagt°. NF 039565 Analítica Ltda venc 01/05/2019	SÉRGIO FRANCISCO DE AQUINO	Analítica Ltda	03/05/19	138,00
CV.15.00033.01-UFOP TERMO CONT. 061/15 - AVAL. FARMACOS	Universidade Federal de Ouro Preto - UFOP	Pagt°. NF 039715 Analítica Ltda venc 15/05/2019	SÉRGIO FRANCISCO DE AQUINO	Analítica Ltda	16/05/19	360,00
CV.15.00033.01-UFOP TERMO CONT. 061/15 - AVAL. FARMACOS	Universidade Federal de Ouro Preto - UFOP	Pagt°.Reembolso Amanda Lima Sanson- Venc: 25/04/2019 - despesas postagem e gasolina	SÉRGIO FRANCISCO DE AQUINO	Amanda Lima Sanson	26/04/19	1.000,18

Fundação GORCEIX

PAGAMENTO EFETUADOS

Departamento de Projetos

Período: 01/01/2019 00:00:00 a 31/12/2019 00:00:00

Contrato	Empresa	Histórico	Coordenador	Favorecido	Data	Valor(em R$)
CV.15.00033.01-UFOP TERMO CONT. 061/15 - AVAL. FÁRMACOS	Universidade Federal de Ouro Preto - UFOP	Pagº.,Reembolso Ananda Lima Sanzon venc 23/05/2019	SÉRGIO FRANCISCO DE AQUINO	Ananda Lima Sanzon	23/05/19	207,71
CV.15.00033.01-UFOP TERMO CONT. 061/15 - AVAL. FÁRMACOS	Universidade Federal de Ouro Preto - UFOP	Pagº.,Pagamento da NF 2019/5 de Anderson Sebastião Tomé - Sala Vip Viagens. Venc: 18/04/2019	SÉRGIO FRANCISCO DE AQUINO	Anderson Sebastião Tome-Sala Vip Viagens-ME	17/04/19	4.273,30
CV.15.00033.01-UFOP TERMO CONT. 061/15 - AVAL. FÁRMACOS	Universidade Federal de Ouro Preto - UFOP	Pagº., Pagamento da NF 2019/95 de Supermercado Popular - Comercial Alaffa Miquini. Venc: 22/03/2019	SÉRGIO FRANCISCO DE AQUINO	Comercial Alaffa Miquini Ltda	25/03/19	76,96
CV.15.00033.01-UFOP TERMO CONT. 061/15 - AVAL. FÁRMACOS	Universidade Federal de Ouro Preto - UFOP	Pagº., NF 099 Comercial Alaffa Miquini Ltda venc 24/05/2019	SÉRGIO FRANCISCO DE AQUINO	Comercial Alaffa Miquini Ltda	24/05/19	71,92
CV.15.00033.01-UFOP TERMO CONT. 061/15 - AVAL. FÁRMACOS	Universidade Federal de Ouro Preto - UFOP	Pagº., Pagamento da NF 046784 de Comércio de Inst. Cient.Adhyane Ltda - Venc: 19/02/2019.	SÉRGIO FRANCISCO DE AQUINO	Comercio de Instrumentos Cientificos Adhyane Ltda	20/02/19	59,00
CV.15.00033.01-UFOP TERMO CONT. 061/15 - AVAL. FÁRMACOS	Universidade Federal de Ouro Preto - UFOP	Pagº., NF 049168 Comércio de Instrumentos Científicos Adhyane Ltda venc 23/05/2019	SÉRGIO FRANCISCO DE AQUINO	Comércio de Instrumentos Científicos Adhyane Ltda	24/05/19	60,00
CV.15.00033.01-UFOP TERMO CONT. 061/15 - AVAL. FÁRMACOS	Universidade Federal de Ouro Preto - UFOP	Pagº., CF 0160667 Coop. de Cons dos Moradores do Reg. dos Inconfidentes Ltda. venc 24/05/2019	SÉRGIO FRANCISCO DE AQUINO	Coop. de Cons dos Moradores do Reg. dos Inconfidentes Ltda	24/05/19	34,00
CV.15.00033.01-UFOP TERMO CONT. 061/15 - AVAL. FÁRMACOS	Universidade Federal de Ouro Preto - UFOP	Pagº., Pagamento da NF 008849 de Diagslab Ind. Com. de Art. Lab. Eireli. Venc: 30/01/2019	SÉRGIO FRANCISCO DE AQUINO	Diagslab Indústria e Comércio de Artigos para Laboratórios	31/01/19	1.575,84
CV.15.00033.01-UFOP TERMO CONT. 061/15 - AVAL. FÁRMACOS	Universidade Federal de Ouro Preto - UFOP	Pagº., Pagamento da NF 021004 de FRL Suprimentos para Laboratório Ltda. Venc: 10/01/2019.	SÉRGIO FRANCISCO DE AQUINO	FRL Suprimentos para Laboratório Ltda-EPP	10/01/19	186,88
CV.15.00033.01-UFOP TERMO CONT. 061/15 - AVAL. FÁRMACOS	Universidade Federal de Ouro Preto - UFOP	Pagº., Pagamento da NF 021012 de FRL Suprimentos para Laboratório Ltda - Venc: 15/03/2019.	SÉRGIO FRANCISCO DE AQUINO	FRL Suprimentos para Laboratório Ltda-EPP	18/03/19	159,20
CV.15.00033.01-UFOP TERMO CONT. 061/15 - AVAL. FÁRMACOS	Universidade Federal de Ouro Preto - UFOP	Pagº., Pagamento da NF 021012 de FRL Suprimentos para Laboratório Ltda - Venc: 15/03/2019.	SÉRGIO FRANCISCO DE AQUINO	FRL Suprimentos para Laboratório Ltda-EPP	18/03/19	328,34
CV.15.00033.01-UFOP TERMO CONT. 061/15 - AVAL. FÁRMACOS	Universidade Federal de Ouro Preto - UFOP	Pagº., NF 022707 FRL Suprimentos para Laboratório Ltda-EPP venc 23/05/2019	SÉRGIO FRANCISCO DE AQUINO	FRL Suprimentos para Laboratório Ltda-EPP	23/05/19	98,34
CV.15.00033.01-UFOP TERMO CONT. 061/15 - AVAL. FÁRMACOS	Universidade Federal de Ouro Preto - UFOP	Pagº., NF 022631 FRL Suprimentos para Laboratório Ltda-EPP venc 23/05/2019	SÉRGIO FRANCISCO DE AQUINO	FRL Suprimentos para Laboratório Ltda-EPP	23/05/19	100,00
CV.15.00033.01-UFOP TERMO CONT. 061/15 - AVAL. FÁRMACOS	Universidade Federal de Ouro Preto - UFOP	Pagº., NF 022740 FRL Suprimentos para Laboratório Ltda-EPP venc 24/05/2019	SÉRGIO FRANCISCO DE AQUINO	FRL Suprimentos para Laboratório Ltda-EPP	24/05/19	442,88
CV.15.00033.01-UFOP TERMO CONT. 061/15 - AVAL. FÁRMACOS	Universidade Federal de Ouro Preto - UFOP	Pagº., NF nº 000109860 Industria e Comércio Eletro Eletrônica Gehaka Ltda.- Venc 28/01/2019	SÉRGIO FRANCISCO DE AQUINO	Industria e Comércio Eletro Eletrônica Gehaka Ltda.	08/01/19	2.239,45
CV.15.00033.01-UFOP TERMO CONT. 061/15 - AVAL. FÁRMACOS	Universidade Federal de Ouro Preto - UFOP	Pagº.,Pagamento de 02 diárias, valor unitário de 320,00 referente a participação na reunião do Projeto na UFOP, no período de 22/05/2019 na Cidade de Ouro Preto MG	SÉRGIO FRANCISCO DE AQUINO	Juliana Delgado Tinôco	19/05/19	640,00
CV.15.00033.01-UFOP TERMO CONT. 061/15 - AVAL. FÁRMACOS	Universidade Federal de Ouro Preto - UFOP	Pagº.,Reembolso Juliana Delgado Tinôco venc 23/05/2019	SÉRGIO FRANCISCO DE AQUINO	Juliana Delgado Tinôco	23/05/19	995,37
CV.15.00033.01-UFOP TERMO CONT. 061/15 - AVAL. FÁRMACOS	Universidade Federal de Ouro Preto - UFOP	Pagº., NF 001691 Laborgás Ind. e Com. de Materiais venc 12/04/2019	SÉRGIO FRANCISCO DE AQUINO	Laborgás Ind. e Com. de Materiais	12/04/19	126,00
CV.15.00033.01-UFOP TERMO CONT. 061/15 - AVAL. FÁRMACOS	Universidade Federal de Ouro Preto - UFOP	Pagº., NF 0503493 Labsynth Produtos Para Laboratórios Ltda venc 14/04/2019	SÉRGIO FRANCISCO DE AQUINO	Labsynth Produtos Para Laboratórios Ltda	15/04/19	472,11
CV.15.00033.01-UFOP TERMO CONT. 061/15 - AVAL. FÁRMACOS	Universidade Federal de Ouro Preto - UFOP	Pagº., NF 0503640 Labsynth Produtos Para Laboratórios Ltda venc 17/04/2019	SÉRGIO FRANCISCO DE AQUINO	Labsynth Produtos Para Laboratórios Ltda	17/04/19	917,58
CV.15.00033.01-UFOP TERMO CONT. 061/15 - AVAL. FÁRMACOS	Universidade Federal de Ouro Preto - UFOP	Pagto. Pagamento da NF 169882 de Lac do Brasil Com. Prod. Lab. Ltda - Venc: 31/03/2019.	SÉRGIO FRANCISCO DE AQUINO	Lac do Brasil Comércio de Prod.Analísticos e Laboratoriais Ltda	01/03/19	3.481,10
CV.15.00033.01-UFOP TERMO CONT. 061/15 - AVAL. FÁRMACOS	Universidade Federal de Ouro Preto - UFOP	Pagº., NF 01169 Livraria Blatec Ltda venc 20/05/2019	SÉRGIO FRANCISCO DE AQUINO	Livraria Blatec Ltda	21/05/19	990,00
CV.15.00033.01-UFOP TERMO CONT. 061/15 - AVAL. FÁRMACOS	Universidade Federal de Ouro Preto - UFOP	Pagº.,Reembolso pago a Luiza Carla Girard Mendes Teixeira referente a despesas correias. Venc: 10/01/2019	SÉRGIO FRANCISCO DE AQUINO	Luiza Carla Girard Mendes Teixeira machado	10/01/19	110,50

Contrato	Empresa	Histórico	Coordenador	Favorecido	Data	Valor(em R$)
CV.15.00033.01-UFOP TERMO CONT. 061/15 - AVAL. FÁRMACOS	Universidade Federal de Ouro Preto - UFOP	Pagº.Pagamento de 02 diárias, valor unitário de 320,00 referente a participação na reunião do Projeto na UFOP, no período de 20/05/2019 na Cidade de Ouro Preto MG	SÉRGIO FRANCISCO DE AQUINO	Luiza Carla Girard Mendes Teixeira Rochado	16/05/19	640,00
CV.15.00033.01-UFOP TERMO CONT. 061/15 - AVAL. FÁRMACOS	Universidade Federal de Ouro Preto - UFOP	Pagº.Reembolso pago a Marina Caldeira Tonucci referente a despesas combustível e refeição - Venc: 10/01/2019	SÉRGIO FRANCISCO DE AQUINO	Marina Caldeira Tonucci	10/01/19	436,59
CV.15.00033.01-UFOP TERMO CONT. 061/15 - AVAL. FÁRMACOS	Universidade Federal de Ouro Preto - UFOP	Pagº.Reembolso pago a Marina Caldeira Tonucci referente a despesas combustível e refeição - Venc: 12/03/2019	SÉRGIO FRANCISCO DE AQUINO	Marina Caldeira Tonucci	13/03/19	304,34
CV.15.00033.01-UFOP TERMO CONT. 061/15 - AVAL. FÁRMACOS	Universidade Federal de Ouro Preto - UFOP	Pagº.Reembolso pago a Marina Caldeira Tonucci referente a despesas combustível e refeição - Venc: 20/03/2019	SÉRGIO FRANCISCO DE AQUINO	Marina Caldeira Tonucci	21/03/19	114,87
CV.15.00033.01-UFOP TERMO CONT. 061/15 - AVAL. FÁRMACOS	Universidade Federal de Ouro Preto - UFOP	Pagº.Pagamento de NF 2015/12047 - Fatura 001068700891-510847 de Master Turismo Ltda. Venc: 22/04/2019, (Juliana Tinoco)	SÉRGIO FRANCISCO DE AQUINO	Master Turismo Ltda	22/04/19	1.675,74
CV.15.00033.01-UFOP TERMO CONT. 061/15 - AVAL. FÁRMACOS	Universidade Federal de Ouro Preto - UFOP	Pagº. NF 688 Akacrom Instrumentos Científicos Eireli venc 23/05/2019	SÉRGIO FRANCISCO DE AQUINO	Akacrom Instrumentos Científicos Eireli	23/05/19	2.605,60
CV.15.00033.01-UFOP TERMO CONT. 061/15 - AVAL. FÁRMACOS	Universidade Federal de Ouro Preto - UFOP	Pagº.Pagamento de 02 diárias, valor unitário de 320,00 referente a participação na reunião do Projeto na UFOP, no período de 20/05/2019 na Cidade de Ouro Preto MG	SÉRGIO FRANCISCO DE AQUINO	Keyzer Martins Mendonça	16/05/19	640,00
CV.15.00033.01-UFOP TERMO CONT. 061/15 - AVAL. FÁRMACOS	Universidade Federal de Ouro Preto - UFOP	Pagº.Pagamento de 02 diárias, valor unitário de 320,00 referente a participação na reunião do Projeto na UFOP, no período de 20/05/2019 na Cidade de Ouro Preto MG	SÉRGIO FRANCISCO DE AQUINO	Paulo Sérgio Scalzo	16/05/19	640,00
CV.15.00033.01-UFOP TERMO CONT. 061/15 - AVAL. FÁRMACOS	Universidade Federal de Ouro Preto - UFOP	Pagº.Reembolso pago a Poliana Nascimento Arruda referente a despesas de envio de amostras - Venc: 10/01/2019	SÉRGIO FRANCISCO DE AQUINO	Poliana Nascimento Arruda	10/01/19	67,10
CV.15.00033.01-UFOP TERMO CONT. 061/15 - AVAL. FÁRMACOS	Universidade Federal de Ouro Preto - UFOP	Pagº.Pagamento de 02 diárias, valor unitário de 320,00 referente a participação na reunião do Projeto na UFOP, no período de 20/05/2019 na Cidade de Ouro Preto MG	SÉRGIO FRANCISCO DE AQUINO	Poliana Nascimento Arruda	16/05/19	640,00
CV.15.00033.01-UFOP TERMO CONT. 061/15 - AVAL. FÁRMACOS	Universidade Federal de Ouro Preto - UFOP	Pagº. Pagamento da NF 017271 de R de Medeiros Comércio e Serviços - EPP. Venc: 25/03/2019.	SÉRGIO FRANCISCO DE AQUINO	R de Medeiros Comércio e Serviços	26/03/19	200,00
CV.15.00033.01-UFOP TERMO CONT. 061/15 - AVAL. FÁRMACOS	Universidade Federal de Ouro Preto - UFOP	Pagº.Reembolso Robson José de Cássia Franco Afonso referente a despesas com combustível- Venc: 12/03/2019	SÉRGIO FRANCISCO DE AQUINO	Robson José de Cássia Franco Afonso	13/03/19	182,76
CV.15.00033.01-UFOP TERMO CONT. 061/15 - AVAL. FÁRMACOS	Universidade Federal de Ouro Preto - UFOP	Pagº.Reembolso Robson José de Cássia Franco Afonso referente a despesas com combustível- Venc: 25/04/2019	SÉRGIO FRANCISCO DE AQUINO	Robson José de Cássia Franco Afonso	26/04/19	666,75
CV.15.00033.01-UFOP TERMO CONT. 061/15 - AVAL. FÁRMACOS	Universidade Federal de Ouro Preto - UFOP	Pagº.Reembolso Robson José de Cássia Franco Afonso venc 23/05/2019	SÉRGIO FRANCISCO DE AQUINO	Robson José de Cássia Franco Afonso	23/05/19	556,37
CV.15.00033.01-UFOP TERMO CONT. 061/15 - AVAL. FÁRMACOS	Universidade Federal de Ouro Preto - UFOP	Pagº. Pagamento da NF 017630 de SOS Laboratório Ltda. Venc: 30/01/2019	SÉRGIO FRANCISCO DE AQUINO	S.O.S. Laboratório Ltda	31/01/19	1.908,54
CV.15.00033.01-UFOP TERMO CONT. 061/15 - AVAL. FÁRMACOS	Universidade Federal de Ouro Preto - UFOP	Pagº. Pagamento da NF 017632 de SOS Laboratório Ltda. Venc: 20/01/2019	SÉRGIO FRANCISCO DE AQUINO	S.O.S. Laboratório Ltda	21/01/19	60,72
CV.15.00033.01-UFOP TERMO CONT. 061/15 - AVAL. FÁRMACOS	Universidade Federal de Ouro Preto - UFOP	Pagº. NF 038003 S.O.S. Laboratório Ltda venc 26/04/2019	SÉRGIO FRANCISCO DE AQUINO	S.O.S. Laboratório Ltda	29/04/19	24,42
CV.15.00033.01-UFOP TERMO CONT. 061/15 - AVAL. FÁRMACOS	Universidade Federal de Ouro Preto - UFOP	Pagº. NF 036564 Schartob Brasil Material para Laboratório S/A venc 23/05/2019	SÉRGIO FRANCISCO DE AQUINO	Schartob Brasil Material para Laboratório S/A	23/05/19	1.080,00
CV.15.00033.01-UFOP TERMO CONT. 061/15 - AVAL. FÁRMACOS	Universidade Federal de Ouro Preto - UFOP	Pagº. NF 036393 Schartob Brasil Material para Laboratório S/A venc 24/05/2019	SÉRGIO FRANCISCO DE AQUINO	Schartob Brasil Material para Laboratório S/A	24/05/19	360,00
CV.15.00033.01-UFOP TERMO CONT. 061/15 - AVAL. FÁRMACOS	Universidade Federal de Ouro Preto - UFOP	Pagº.Reembolso Sérgio Francisco de Aquino venc 23/05/2019	SÉRGIO FRANCISCO DE AQUINO	Sérgio Francisco de Aquino	23/05/19	55,00
CV.15.00033.01-UFOP TERMO CONT. 061/15 - AVAL. FÁRMACOS	Universidade Federal de Ouro Preto - UFOP	Pagº.Reembolso Sérgio Francisco de Aquino venc 23/05/2019	SÉRGIO FRANCISCO DE AQUINO	Sérgio Francisco de Aquino	23/05/19	1.333,41
CV.15.00033.01-UFOP TERMO CONT. 061/15 - AVAL. FÁRMACOS	Universidade Federal de Ouro Preto - UFOP	Pagº. NF 36361 Shimadzu do Brasil Comércio Ltda venc 20/05/2019	SÉRGIO FRANCISCO DE AQUINO	Shimadzu do Brasil Comércio Ltda	20/05/19	1.300,41

Fundação GORCEIX

PAGAMENTO EFETUADOS

Departamento de Projetos

Período: 01/01/2019 00:00:00 a 31/12/2019 00:00:00

Contrato	Empresa	Histórico	Coordenador	Favorecido	Data	Valor(em R$)
CV.15.00033.01-UFOP TERMO CONT. 061/15 - 4IXL FARMACOS	Universidade Federal de Ouro Preto - UFOP	Pagº. Pagamento da NF 7644QZ de Sigma Aldrich Brasil Ltda. Venc: 11/02/2019	SÉRGIO FRANCISCO DE AQUINO	Sigma -Aldrich Brasil Ltda	11/02/19	834,00
CV.15.00033.01-UFOP TERMO CONT. 061/15 - 4IXL FÁRMACOS	Universidade Federal de Ouro Preto - UFOP	Pagº. Pagamento da NF 7607B3 de Sigma Aldrich Brasil Ltda - Venc 22/05/2019.	SÉRGIO FRANCISCO DE AQUINO	Sigma -Aldrich Brasil Ltda	11/04/19	1.748,00
CV.15.00033.01-UFOP TERMO CONT. 061/15 - 4IXL FÁRMACOS	Universidade Federal de Ouro Preto - UFOP	Pagº. NF 7662QS Sigma Aldrich Brasil Ltda venc 25/04/2019	SÉRGIO FRANCISCO DE AQUINO	Sigma-Aldrich Brasil Ltda	25/04/19	372,00
CV.15.00033.01-UFOP TERMO CONT. 061/15 - 4IXL FÁRMACOS	Universidade Federal de Ouro Preto - UFOP	Pagº. NF 05768 Solab Equipamentos p/ Laboratórios Ltda venc 02/01/2019	SÉRGIO FRANCISCO DE AQUINO	Solab Equipamentos p/ Laboratórios Ltda	02/01/19	335,00
CV.15.00033.01-UFOP TERMO CONT. 061/15 - 4IXL FÁRMACOS	Universidade Federal de Ouro Preto - UFOP	Pagº. NF 01497 Souza & Guimarane Informática Ltda venc 24/05/2019	SÉRGIO FRANCISCO DE AQUINO	Souza & Guimarane Informática Ltda	24/05/19	40,00
CV.15.00033.01-UFOP TERMO CONT. 061/15 - 4IXL FÁRMACOS	Universidade Federal de Ouro Preto - UFOP	Pagº.NF 01049 Stanzoft South América Com. de Software Ltda venc 23/05/2019	SÉRGIO FRANCISCO DE AQUINO	Stanzoft South América Com. de Software Ltda	23/05/19	800,00
CV.16.00005.00-UFOP CURSO ALTERNAT. DISP. REJEITOS II	VALE S/A	Transf. cta. 81.578-0 p/ 80.230-6, ref. taxa de administração do convênio UFOP Cursos Alternativos de Disposição de Rejeitos II, conforme email de projeto em anexo.	ROMERO CÉSAR GOMES	Banco do Brasil S/A	08/11/19	2.087,65
CV.16.00013.00-UFOP III CONAM E VI CONAM 2017	Universidade Federal de Ouro Preto - UFOP	Transf. cta. 81.589-6 p/81.916-6 referente a saldo remanescente do CONAM 2017 para o CONAM 2019 , conforme autorização OF Reitoria" 161/52018. (Transf. s/retorno)	JOANA FERREIRA DO AMARAL	Banco do Brasil S/A	25/01/19	141.375,07
CV.16.00016.00-UFOP CURSO ALTERNAT. DISP. REJEITOS III	VALE S/A	Transf. cta. 81.586-9 p/ 80.230-6, ref. taxa de administração do convênio UFOP Curso Alternativos de Disposição de Rejeitos III, conforme email do projeto em anexo.	ROMERO CÉSAR GOMES	Banco do Brasil S/A	08/11/19	2.300,00
CV.16.00018.00-UFOP VALE - ITV 4600034290	Associação Instituto Tecnológico Vale ITV	Acerto adiantamento concedido em 27/11/2018 conf anexos	ALAN KARDEK REGO	Alan Kardek Rêgo Segundo	11/04/19	5.291,22
CV.16.00018.00-UFOP VALE - ITV 4600034290	Associação Instituto Tecnológico Vale ITV	Acerto adiantamento concedido em 27/11/2018 conf anexos	ALAN KARDEK REGO	Alan Kardek Rêgo Segundo	11/04/19	4.073,98
CV.16.00018.00-UFOP VALE - ITV 4600034290	Associação Instituto Tecnológico Vale ITV	Pagº. NF 038587 Analítica Ltda venc 18/01/2019	ALAN KARDEK REGO	Analítica Ltda	21/01/19	180,00
CV.16.00018.00-UFOP VALE - ITV 4600034290	Associação Instituto Tecnológico Vale ITV	Pagº.Bolsa de Iniciação Científica " VALE - ITV " ref. ao mês de Dezembro/2018. Vencimentos: 14/01/2019.	ALAN KARDEK REGO	André Costa Silva	15/01/19	400,00
CV.16.00018.00-UFOP VALE - ITV 4600034290	Associação Instituto Tecnológico Vale ITV	Pagº. Pagamento da NF 028928 de Bali da Eletrônica Componentes Elet. Ltda - Venc: 14/02/2019.	ALAN KARDEK REGO	Bau da Eletrônica Componentes EletrônicosLtda-ME	15/02/19	148,34
CV.16.00018.00-UFOP VALE - ITV 4600034290	Associação Instituto Tecnológico Vale ITV	Pagº.Adiantamento concedido à Bau da Eletrônica Componentes EletrônicosLtda-ME- Venc: 27/02/2019.	ALAN KARDEK REGO	Bau da Eletrônica Componentes EletrônicosLtda-ME	27/02/19	166,81
CV.16.00018.00-UFOP VALE - ITV 4600034290	Associação Instituto Tecnológico Vale ITV	Pagº. Acerto de Adiantamento concedido à Bau da Eletrônica Componentes Eletricos em 27/02/2019 e acertado nesta data.	ALAN KARDEK REGO	Bau da Eletrônica Componentes EletrônicosLtda-ME	19/03/19	166,81
CV.16.00018.00-UFOP VALE - ITV 4600034290	Associação Instituto Tecnológico Vale ITV	Pagº. NF 030813 Bau da Eletrônica Componentes EletrônicosLtda-ME venc 04/04/2019	ALAN KARDEK REGO	Bau da Eletrônica Componentes EletrônicosLtda-ME	04/04/19	702,40
CV.16.00018.00-UFOP VALE - ITV 4600034290	Associação Instituto Tecnológico Vale ITV	Pagº. NF 032288 Bau da Eletrônica Componentes EletrônicosLtda-ME venc 03/05/2019	ALAN KARDEK REGO	Bau da Eletrônica Componentes EletrônicosLtda-ME	03/05/19	1.875,05
CV.16.00018.00-UFOP VALE - ITV 4600034290	Associação Instituto Tecnológico Vale ITV	Pagº. Pagamento da NF 015614 de Direstec Componentes Eletrônicos Ltda - EPP. Venc: 27/03/2019.	ALAN KARDEK REGO	Direstec Componentes Eletrônicos Ltda	28/03/19	676,00
CV.16.00018.00-UFOP VALE - ITV 4600034290	Associação Instituto Tecnológico Vale ITV	Pagº.Adiantamento concedido à Contabilista Papelaria (EDW) em 20/02/2019.	ALAN KARDEK REGO	Contabilista Suprimentos para Escritório S.A.	20/02/19	168,15
CV.16.00018.00-UFOP VALE - ITV 4600034290	Associação Instituto Tecnológico Vale ITV	Pagº. Acerto de Adiantamento concedido à Contabilista Papelaria em 20/02/2019 e acertado nesta data.	ALAN KARDEK REGO	Contabilista Suprimentos para Escritório S.A.	07/03/19	168,15
CV.16.00018.00-UFOP VALE - ITV 4600034290	Associação Instituto Tecnológico Vale ITV	Pagº. Pagamento da NF 008642 de Curto Circuito Comp. Eletrônicos Ltda - ME. Venc: 31/01/2019	ALAN KARDEK REGO	Curto Circuito Componentes Eletronicos Ltda	31/01/19	455,10
CV.16.00018.00-UFOP VALE - ITV 4600034290	Associação Instituto Tecnológico Vale ITV	Pagº. Pagamento da NF 046371 de Eletrolabe Eletrônica Ltda - EPP. Venc: 30/01/2019.	ALAN KARDEK REGO	Eletrolabe Eletrônica	30/01/19	874,42

PAGAMENTO EFETUADOS

Departamento de Projetos

Período: 01/01/2019 00:00:00 a 31/12/2019 00:00:00

Contrato	Empresa	Histórico	Coordenador	Favorecido	Data	Valor(em R$)
CV.16.000118.00-UFOP VALE - ITV 4600034290	Associação Instituto Tecnológico Vale ITV	Pagt°. Pagamento da NF 047220 de Eletrodex Eletrônica Ltda-EPP.Venc:18/03/2019.	ALAN KARDEK REGO	Eletrodex Eletrônica	18/03/19	185,70
CV.16.000118.00-UFOP VALE - ITV 4600034290	Associação Instituto Tecnológico Vale ITV	Pagt°. Pagamento da NF 090138 deFlipeFlop Componentes Eletrônicos Eireli - EPP. Venc: 26/02/2019.	ALAN KARDEK REGO	FlipeFlop Componentes Eletrônicos Eireli - EPP	27/02/19	1.842,80
CV.16.000118.00-UFOP VALE - ITV 4600034290	Associação Instituto Tecnológico Vale ITV	Pagt°. NF 090777 FlipeFlop Componentes Eletrônicos Eireli - EPP venc 29/04/2019	ALAN KARDEK REGO	FlipeFlop Componentes Eletrônicos Eireli - EPP	03/05/19	2.208,20
CV.16.000118.00-UFOP VALE - ITV 4600034290	Associação Instituto Tecnológico Vale ITV	Pagt°. Pagamento da NF 095283 de Ichip Tecnologia Ltda - ME. Venc: 27/02/2019.	ALAN KARDEK REGO	Ichip Tecnologia Ltda- ME	27/02/19	534,20
CV.16.000118.00-UFOP VALE - ITV 4600034290	Associação Instituto Tecnológico Vale ITV	Pagt°. NF 097718 Ichip Tecnologia Ltda- ME venc 24/04/2019	ALAN KARDEK REGO	Ichip Tecnologia Ltda- ME	24/04/19	193,67
CV.16.000118.00-UFOP VALE - ITV 4600034290	Associação Instituto Tecnológico Vale ITV	Pagt°.Pagamento da NF 20191268 de Internacional Comissária de Despachos Aduaneiros Ltda. Venc: 05/02/2019	ALAN KARDEK REGO	Internacional Comissária de Desp Aduaneiros Ltda	04/02/19	612,22
CV.16.000118.00-UFOP VALE - ITV 4600034290	Associação Instituto Tecnológico Vale ITV	Pagt°. NF nº 002290 Isamara Hemorgenes ME- Venc 05/02/2019	ALAN KARDEK REGO	Isamara Hemorgenes ME	05/02/19	499,00
CV.16.000118.00-UFOP VALE - ITV 4600034290	Associação Instituto Tecnológico Vale ITV	Pagto. NF nº 002291 Isamara Hemorgenes ME Venc 05/02/2019	ALAN KARDEK REGO	Isamara Hemorgenes ME	05/02/19	1.375,00
CV.16.000118.00-UFOP VALE - ITV 4600034290	Associação Instituto Tecnológico Vale ITV	Pagt°. NF nº 002289 Isamara Hemorgenes ME- Venc 05/02/2019	ALAN KARDEK REGO	Isamara Hemorgenes ME	05/02/19	348,00
CV.16.000118.00-UFOP VALE - ITV 4600034290	Associação Instituto Tecnológico Vale ITV	Pagt°. Pagamento da NF 002299 de Sky Comércio de Componentes Eletrônicos - Venc: 21/03/2019.	ALAN KARDEK REGO	Isamara Hemorgenes ME	21/02/19	4.948,00
CV.16.000118.00-UFOP VALE - ITV 4600034290	Associação Instituto Tecnológico Vale ITV	Pagt°. Pagamento da NF 002300 de Sky Comércio de Componentes Eletrônicos - Venc: 21/03/2019.	ALAN KARDEK REGO	Isamara Hemorgenes ME	21/02/19	65,00
CV.16.000118.00-UFOP VALE - ITV 4600034290	Associação Instituto Tecnológico Vale ITV	Pagt°.Adiantamento concedido à Isamara Hemorgenes ME Venc 26/04/2019-OC 012624-Adiantado pela cópia original, virá pelo correio	ALAN KARDEK REGO	Isamara Hemorgenes ME	29/04/19	20,00
CV.16.000118.00-UFOP VALE - ITV 4600034290	Associação Instituto Tecnológico Vale ITV	Pagt°. Acerto adiantamento concedido em 29/04 Isamara Hemorgenes ME conf nf 002305	ALAN KARDEK REGO	Isamara Hemorgenes ME	03/05/19	20,00
CV.16.000118.00-UFOP VALE - ITV 4600034290	Associação Instituto Tecnológico Vale ITV	Pagt°. Pagamento da NF 015013 de Itest Medição e Automação Ltda. Venc: 14/02/2019.	ALAN KARDEK REGO	Itest - Medição e Automação Ltda	15/02/19	1.378,00
CV.16.000118.00-UFOP VALE - ITV 4600034290	Associação Instituto Tecnológico Vale ITV	Pagt°.CTRC 2211033403 de Jomef Transportes Ltda. Venc 08/01/2019-Remetente: Souza Aços Eireli	ALAN KARDEK REGO	Jomef Transportes Limitada	08/01/19	145,46
CV.16.000118.00-UFOP VALE - ITV 4600034290	Associação Instituto Tecnológico Vale ITV	Pagt°. Pagamento da NF 269573 de Kalotec Automação Ltda - Venc: 28/03/2019.	ALAN KARDEK REGO	Kalotec Automação Ltda	28/03/19	1.244,00
CV.16.000118.00-UFOP VALE - ITV 4600034290	Associação Instituto Tecnológico Vale ITV	Pagt°.Adiantamento concedido à EDW - Companhia Global do Varejo - Americanas.com - Venc: 19/03/2019.	ALAN KARDEK REGO	Lenharo e Lenharo Ltda	19/03/19	346,65
CV.16.000118.00-UFOP VALE - ITV 4600034290	Associação Instituto Tecnológico Vale ITV	Pagt°. Acerto de Adiantamento concedido em 19/03 à Lenharo e Lenharo Ltda.	ALAN KARDEK REGO	Lenharo e Lenharo Ltda	25/03/19	346,65
CV.16.000118.00-UFOP VALE - ITV 4600034290	Associação Instituto Tecnológico Vale ITV	Pagt°. Pagamento da NF 002467 de Maragno Imp. Com. Serviços de Telecomunicações. Venc: 04/02/2019.	ALAN KARDEK REGO	Maragno Imp. Com. e Ser Telecom. Eireli	04/02/19	1.772,70
CV.16.000118.00-UFOP VALE - ITV 4600034290	Associação Instituto Tecnológico Vale ITV	Pagt°. Pagamento da NF 002538 de Maragno Imp. Com. Serviços de Telecomunicações. Venc: 18/02/2019.	ALAN KARDEK REGO	Maragno Imp. Com. e Ser Telecom. Eireli	18/02/19	85,50
CV.16.000118.00-UFOP VALE - ITV 4600034290	Associação Instituto Tecnológico Vale ITV	Pagt°. NF 15429 Minika Importação e Exportação Ltda venc 16/04/2019	ALAN KARDEK REGO	Minika Importação e Exportação Ltda	16/04/19	6.137,47
CV.16.000118.00-UFOP VALE - ITV 4600034290	Associação Instituto Tecnológico Vale ITV	Pagt°.Adiantamento concedido em 26/04/2019 Orielec Comércio e Importação de Componentes Eletrônicos Ltda-EPP	ALAN KARDEK REGO	Orielec Comércio e Importação de Componentes Eletrônicos Ltda-EPP	26/04/19	2.165,71
CV.16.000118.00-UFOP VALE - ITV 4600034290	Associação Instituto Tecnológico Vale ITV	Pagt°. Acerto adiantamento concedido em 26/04/2019 conf nf 012580 Orielec Comércio e Importação de Componentes Eletrônicos Ltda-EPP	ALAN KARDEK REGO	Orielec Comércio e Importação de Componentes Eletrônicos Ltda-EPP	03/06/19	2.165,71
CV.16.000118.00-UFOP VALE - ITV 4600034290	Associação Instituto Tecnológico Vale ITV	Pagt°.Adiantamento concedido à Palácio das Ferramentas (EDW) em 20/02/2019.	ALAN KARDEK REGO	Palácio das Ferramentas e Parafusos Ltda	20/02/19	136,26
CV.16.000118.00-UFOP VALE - ITV 4600034290	Associação Instituto Tecnológico Vale ITV	Pagt°. Acerto de Adiantamento concedido à EDW em 20/02/2019 e acertado nesta data através da NF 902199 de Palácio das Ferramentas e Parafusos Ltda - Venc: 27/02/2019	ALAN KARDEK REGO	Palácio das Ferramentas e Parafusos Ltda	27/02/19	136,26

FUNDAÇÃO GORCEIX

PAGAMENTO EFETUADOS

Departamento de Projetos

Período: 01/01/2019 00:00:00 a 31/12/2019 00:00:00

Contrato	Empresa	Histórico	Coordenador	Favorecido	Data	Valor(em R$)
CV.16.000118.00-UFOP VALE - ITV 4600034290	Associação Instituto Tecnológico Vale ITV	Pagº.Pagamento do CTe 1187048 de Paulinelli Transp. e Encomendas Ltda - Venc: 20/03/2019	ALAN KARDEK REGO	Paulinelli Transportes e Encomendas Ltda	21/03/19	68,30
CV.16.000118.00-UFOP VALE - ITV 4600034290	Associação Instituto Tecnológico Vale ITV	Pagº. NF 010139 Ponto da Eletrônica Comércio Varejista de Componentes Eletrônicos EIRELI-EPP venc 19/04/2019 -descontos de 500,00 referente credito de devolução de mercadoria	ALAN KARDEK REGO	Ponto da Eletrônica Comércio Varejista de Componentes Eletrônicos EIRELI-EPP	17/04/19	539,60
CV.16.000118.00-UFOP VALE - ITV 4600034290	Associação Instituto Tecnológico Vale ITV	Pagº. Pagamento da NF 046102 de Proeci Componentes Eletrônicos Ltda. Venc: 28/02/2019.	ALAN KARDEK REGO	Proeci Componentes Eletrônicos Ltda-EPP	27/02/19	307,20
CV.16.000118.00-UFOP VALE - ITV 4600034290	Associação Instituto Tecnológico Vale ITV	Pagº. Pagamento da NF 050492 de Proeci Componentes Eletrônicos Ltda - Venc: 05/04/2019.	ALAN KARDEK REGO	Proeci Componentes Eletrônicos Ltda-EPP	05/04/19	191,50
CV.16.000118.00-UFOP VALE - ITV 4600034290	Associação Instituto Tecnológico Vale ITV	Pagº.Adiantamento concedido à BZW - Companhia Global do Varejo - Americanas.com - Venc: 15/02/2019	ALAN KARDEK REGO	Real Bringel Comércio de Maquinas e Ferramentas Ltda-EPP	15/02/19	439,19
CV.16.000118.00-UFOP VALE - ITV 4600034290	Associação Instituto Tecnológico Vale ITV	Pagº. Ponta acerto adiantamento concedido a Real Bringel Comércio de Maquinas e Ferramentas Ltda-EPP em 15/02/2019- NF nº 000.873.756	ALAN KARDEK REGO	Real Bringel Comércio de Maquinas e Ferramentas Ltda-EPP	22/02/19	162,90
CV.16.000118.00-UFOP VALE - ITV 4600034290	Associação Instituto Tecnológico Vale ITV	Pagº. Pagamento da NF 037818 de SOS Laboratório Ltda. Venc: 21/02/2019.	ALAN KARDEK REGO	S.O.S. Laboratório Ltda	22/02/19	87,20
CV.16.000118.00-UFOP VALE - ITV 4600034290	Associação Instituto Tecnológico Vale ITV	Pagº. NF 038324 S.O.S. Laboratório Ltda venc 23/04/2019	ALAN KARDEK REGO	S.O.S. Laboratório Ltda	24/04/19	19,44
CV.16.000118.00-UFOP VALE - ITV 4600034290	Associação Instituto Tecnológico Vale ITV	Pagto. Pagamento da NF 009308 de Spectris do Brasil Instrumentos Electrônicos Ltda - Venc: 08/04/2019	ALAN KARDEK REGO	Spectris do Brasil Instrumentos Electrônicos Ltda	05/04/19	1.387,00
CV.16.000118.00-UFOP VALE - ITV 4600034290	Associação Instituto Tecnológico Vale ITV	Pagº. Pagamento da NF 31847 de Stick Circuitos Impressos Ltda. Venc: 28/01/2019	ALAN KARDEK REGO	Stick Circuitos Impressos Ltda	28/01/19	1.442,42
CV.16.000118.00-UFOP VALE - ITV 4600034290	Associação Instituto Tecnológico Vale ITV	Pagº. Pagamento da NF 066114 de Tecnoferramentas Com. Imp. Exp. Ltda - Venc: 15/03/2019	ALAN KARDEK REGO	Tecnoferramentas Comercial Importação e Exportação Ltda	15/03/19	1.891,98
CV.16.000118.00-UFOP VALE - ITV 4600034290	Associação Instituto Tecnológico Vale ITV	Pagº.Adiantamento concedido à Wirecard Brasil S.A Venc: 27/02/2019.	ALAN KARDEK REGO	Tecnotronics Com. e Assistência Tec. Espec. Áudio Ltda - ME	27/02/19	71,10
CV.16.000118.00-UFOP VALE - ITV 4600034290	Associação Instituto Tecnológico Vale ITV	Pagº. Acerto de Adiantamento concedido à Tecnotronics Com. e Assistência Técnica em Áudio Ltda - ME em 27/02/2019.	ALAN KARDEK REGO	Tecnotronics Com. e Assistência Tec. Espec. Áudio Ltda - ME	14/03/19	71,10
CV.16.000118.00-UFOP VALE - ITV 4600034290	Associação Instituto Tecnológico Vale ITV	Pagº.Pagamento de DOU - Diário Oficial da União, valor de R$98,12 referente ao processo VALE - ITV proc 3597-2018 Venc: 03/05/2019	ALAN KARDEK REGO	Universidade Federal de Ouro Preto - UFOP	03/05/19	98,12
CV.16.000118.00-UFOP VALE - ITV 4600034290	Associação Instituto Tecnológico Vale ITV	Pagto. Pagamento da NF 106407 de Usina Ind. Imp. Produtos de Inf. Ltda. Venc: 13/02/2019.	ALAN KARDEK REGO	Usina Industria e Importação de Produtos de Informática Ltda-ME	14/02/19	841,75
CV.16.000118.00-UFOP VALE - ITV 4600034290	Associação Instituto Tecnológico Vale ITV	Pagº. Pagamento da NF 106256 de Usina Ind. Imp. Produtos de Informática Ltda - Venc: 14/02/2019.	ALAN KARDEK REGO	Usina Industria e Importação de Produtos de Informática Ltda-ME	15/02/19	265,15
CV.16.000118.00-UFOP VALE - ITV 4600034290	Associação Instituto Tecnológico Vale ITV	Pagº. NF 013853 Usina Industria e Importação de Produtos de Informática Ltda -ME venc 02/04/2019	ALAN KARDEK REGO	Usina Industria e Importação de Produtos de Informática Ltda-ME	02/04/19	1.005,00
CV.16.000118.00-UFOP VALE - ITV 4600034290	Associação Instituto Tecnológico Vale ITV	Acerto adiantamento concedido em 28/11/2018 conf anexos	ALAN KARDEK REGO	Vinicius Nunes Lage	11/04/19	2.613,26
CV.16.000118.00-UFOP VALE - ITV 4600034290	Associação Instituto Tecnológico Vale ITV	Acerto adiantamento concedido em 28/11/2018 conf anexos	ALAN KARDEK REGO	Vinicius Nunes Lage	11/04/19	3.184,24
CV.16.000118.00-UFOP VALE - ITV 4600034290	Associação Instituto Tecnológico Vale ITV	Pagº.Adiantamento concedido à BZW Companhia Digital em 20/02/2019.	ALAN KARDEK REGO	W A Selcas Ferragens e Máquinas	20/02/19	21,42
CV.16.000118.00-UFOP VALE - ITV 4600034290	Associação Instituto Tecnológico Vale ITV	Pagº.Adiantamento concedido à W A Selcas Ferragens e Máquinas (BZW) em 20/02/2019.	ALAN KARDEK REGO	W A Selcas Ferragens e Máquinas	20/02/19	116,54
CV.16.000118.00-UFOP VALE - ITV 4600034290	Associação Instituto Tecnológico Vale ITV	Pagº. Ponta acerto adiantamento concedido em 20/02 BZW Companhia G do Varejo conf nº 2522 W a Selcas Ferragens e Máquinas	ALAN KARDEK REGO	W A Selcas Ferragens e Máquinas	21/05/19	138,06
CV.16.000118.00-UFOP VALE - ITV 4600034290	Associação Instituto Tecnológico Vale ITV	Pagº. NF 0154 W a Selcas Ferragens e Máquinas venc 14/03/2019-NF devolução em 05/06/2019	ALAN KARDEK REGO	W A Selcas Ferragens e Máquinas	05/06/19	116,54
CV.16.000118.00-UFOP VALE - ITV 4600034290	Associação Instituto Tecnológico Vale ITV	Pagº.Bolsa de Iniciação Científica " VALE - ITV " ref. ao mês de Dezembro/2018. Vencimento: 14/01/2019.	ALAN KARDEK REGO	Yan Matheus de Toledo	15/01/19	400,00



PAGAMENTO EFETUADOS

Departamento de Projetos

Período: 01/01/2019 00:00:00 a 31/12/2019 00:00:00

Versão: 2021R3.01.13747

Contrato	Empresa	Histórico	Coordenador	Favorecido	Data	Valor(em R$)
CV.16.00024.05-UFOP ANGLOGOLD OURO EM TANQUE	Anglogold Ashanti Córrego do Sítio Mineração S/A	Pagto. Acerto adiantamento da Infinitti Produtos de Laboratórios Ltda-ME em 03/12/2018 conf nf 80407	VERGIANE ALBIS LEÃO	Infinitti Produtos de Laboratórios Ltda-ME	15/04/19	2.999,00
CV.16.00024.05-UFOP ANGLOGOLD OURO EM TANQUE	Anglogold Ashanti Córrego do Sítio Mineração S/A	Pagto".NF 2019/1109 Internacional Comissária de Desp Aduaneiras Ltda venc 03/04/2019	VERGIANE ALBIS LEÃO	Internacional Comissária de Desp Aduaneiras Ltda	02/04/19	612,21
CV.16.00024.05-UFOP ANGLOGOLD OURO EM TANQUE	Anglogold Ashanti Córrego do Sítio Mineração S/A	Pagto. Parte acerto adiantamento concedido em 18/12/2018 Lac do Brasil Comércio de Prod.Analísticos e Laboratoriais Ltda conf nf 169514	VERGIANE ALBIS LEÃO	Lac do Brasil Comércio de Prod.Analísticos e Laboratoriais Ltda	12/04/19	14.758,80
CV.16.00024.05-UFOP ANGLOGOLD OURO EM TANQUE	Anglogold Ashanti Córrego do Sítio Mineração S/A	Pagto. Parte acerto adiantamento concedido em 18/12 Lac do Brasil Comércio de Prod.Analísticos e Laboratoriais Ltda conf nf 169401	VERGIANE ALBIS LEÃO	Lac do Brasil Comércio de Prod.Analísticos e Laboratoriais Ltda	23/05/19	11.241,00
CV.16.00024.05-UFOP ANGLOGOLD OURO EM TANQUE	Anglogold Ashanti Córrego do Sítio Mineração S/A	Pagto. Acerto de Adiantamento concedido em 14/12/2018 à Marconi Equip. para Lab. Ltda e acertado nesta data.	VERGIANE ALBIS LEÃO	Marconi Equipamentos Para Laboratórios Ltda	07/02/19	7.462,00
CV.16.00025.01-UFOP ANGLOGOLD REFRATÁRIOS DE OURO	Anglogold Ashanti Córrego do Sítio Mineração S/A	Pagto. Acerto adiantamento concedido em 10/12/2018 conf nf 020798 Marconi Equipamentos Para Laboratórios Ltda	VERGIANE ALBIS LEÃO	Marconi Equipamentos Para Laboratórios Ltda	06/06/19	51.000,00
CV.16.00026.02-UFOP ARCELORMITTAL DIS. EM EQUIDADE	ArcelorMittal Brasil S/A	Pagto".Bolsa de Iniciação Científica, ref. ao mês de Dezembro/2018 - Convênio Arcelor Mittal - Coord. Profº Carlos Antonio Silva. Vencimento: 29/01/2019.	CARLOS ANTÔNIO DA SILVA	Cira Azevedo Silva	30/01/19	450,00
CV.16.00026.02-UFOP ARCELORMITTAL DIS. EM EQUIDADE	ArcelorMittal Brasil S/A	Pagto".Bolsa de Iniciação Científica, referente ao mes de Janeiro/2019 - Convênio Arcelor Mittal - Coord Profº Carlos Antônio Silva. Vencimento: 05/02/2019.	CARLOS ANTÔNIO DA SILVA	Cira Azevedo Silva	06/02/19	450,00
CV.16.00026.02-UFOP ARCELORMITTAL DIS. EM EQUIDADE	ArcelorMittal Brasil S/A	Pagto".Adiantamento Kabum Comércio Eletrônico S.A.Venc: 19/02/2019.	CARLOS ANTÔNIO DA SILVA	Kabum Comércio Eletrônico S.A.	19/02/19	127,42
CV.16.00026.02-UFOP ARCELORMITTAL DIS. EM EQUIDADE	ArcelorMittal Brasil S/A	Pagto". Acerto e Adiantamento concedido à Kabum em 19/02/2019 e acertado nesta data.	CARLOS ANTÔNIO DA SILVA	Kabum Comércio Eletrônico S.A.	20/02/19	127,42
CV.17.00025.00-UFOP VIAS DE TRANSPORTE	Associação Instituto Tecnológico Vale ITV	Pagto".Bolsa de Estudo - Mestrado ref. ao mês de Dezembro/2018 - CEPE 3047-2017- Processo UFOP 23109.003047/2017-79. Vencimento: 11/01/2019.	HERNANI MOTA DE LIMA	Pedro Guilherme Cipriano Silva	14/01/19	1.500,00
CV.17.00025.00-UFOP VIAS DE TRANSPORTE	Associação Instituto Tecnológico Vale ITV	Pagto".Bolsa de Estudo - Mestrado ref. ao mês de Janeiro/2019 - CEPE 3047-2017 - Processo UFOP 23109.003047/2017-79. Vencimento: 11/02/2019.	HERNANI MOTA DE LIMA	Pedro Guilherme Cipriano Silva	12/02/19	1.500,00
CV.17.00025.00-UFOP VIAS DE TRANSPORTE	Associação Instituto Tecnológico Vale ITV	Pagto".Bolsa de Estudo - Mestrado ref. ao mês de Fevereiro/2019 - CEPE 3047-2017- Processo UFOP 23109.003047/2017-79. Vencimento: 13/03/2019	HERNANI MOTA DE LIMA	Pedro Guilherme Cipriano Silva	14/03/19	1.500,00
CV.17.00025.00-UFOP VIAS DE TRANSPORTE	Associação Instituto Tecnológico Vale ITV	Pagto".Bolsa de Estudo - Mestrado ref. ao mês de Março/2019 - CEPE 3047-2017- Processo UFOP 23109.003047/2017-79. Vencimento: 04/04/2019.	HERNANI MOTA DE LIMA	Pedro Guilherme Cipriano Silva	05/04/19	1.500,00
CV.17.00025.00-UFOP VIAS DE TRANSPORTE	Associação Instituto Tecnológico Vale ITV	Pagto".Bolsa de Estudo - Mestrado ref. ao mês de ABRIL/2019 - CEPE 3047-2017- Processo UFOP 23109.003047/2017-79. Vencimento: 06/05/2019	HERNANI MOTA DE LIMA	Pedro Guilherme Cipriano Silva	10/05/19	1.500,00
CV.17.00027.01-UFOP CONVÊNIO CEAD	Universidade Federal de Ouro Preto - UFOP	Transf. 81.716-X p/ 80.250-6 referente ao Custo Operacional do Projeto CEAD, ref. NF 3284, conforme email anexo.	KÁTIA GARDÊNIA HENRIQUE DA ROCHA	Banco do Brasil S/A	14/08/19	18.198,93
CV.17.00027.01-UFOP CONVÊNIO CEAD	Universidade Federal de Ouro Preto - UFOP	Transf. 81.716-X p/ 80.250-6 referente ao Custo Operacional do Projeto CEAD, ref. NF 3301, conforme email anexo.	KÁTIA GARDÊNIA HENRIQUE DA ROCHA	Banco do Brasil S/A	10/09/19	26.176,32
CV.17.00027.01-UFOP CONVÊNIO CEAD	Universidade Federal de Ouro Preto - UFOP	Pagto". NF 75590 Coop. de Cons dos Moradores da Reg. dos Inconfidentes Ltda venc 23/12/2019-contas de natal.	KÁTIA GARDÊNIA HENRIQUE DA ROCHA	Coop. de Cons dos Moradores da Reg. dos Inconfidentes Ltda	20/12/19	21.204,00
CV.17.00027.01-UFOP CONVÊNIO CEAD	Universidade Federal de Ouro Preto - UFOP	Pagto".Pagamento da NF 2019/01 de Engegerais Ergon e Psicotecnia do Trabalho Ltda. Venc: 29/01/2019.	KÁTIA GARDÊNIA HENRIQUE DA ROCHA	Engegerais Ergon e Psicotecnia do Trabalho Ltda	30/01/19	2.470,00
CV.17.00027.01-UFOP CONVÊNIO CEAD	Universidade Federal de Ouro Preto - UFOP	Pagto".Pagamento da Fatura nº 30168840I de Bradesco Dental (Odontoprev) - Venc 01/02/2019	KÁTIA GARDÊNIA HENRIQUE DA ROCHA	Odontoprev S.A	01/02/19	3.627,76
CV.17.00027.01-UFOP CONVÊNIO CEAD	Universidade Federal de Ouro Preto - UFOP	Pagto".Pagamento da Fatura 3341I25 de Bradesco Dental (Odontoprev) - Venc: 01/03/2019.	KÁTIA GARDÊNIA HENRIQUE DA ROCHA	Odontoprev S.A	01/03/19	3.788,64
CV.17.00027.01-UFOP CONVÊNIO CEAD	Universidade Federal de Ouro Preto - UFOP	Pagto".Pagamento da Fatura 3341I25 de Bradesco Dental (Odontoprev) - Venc: 01/04/2019.	KÁTIA GARDÊNIA HENRIQUE DA ROCHA	Odontoprev S.A	01/04/19	3.521,54
CV.17.00027.01-UFOP CONVÊNIO CEAD	Universidade Federal de Ouro Preto - UFOP	Pagto".Pagamento da Fatura 3016989I6 de Bradesco Dental (Odontoprev) - Venc: 01/05/2019.	KÁTIA GARDÊNIA HENRIQUE DA ROCHA	Odontoprev S.A	02/05/19	3.674,67



PAGAMENTO EFETUADOS

Departamento de Projetos

Período: 01/01/2019 00:00:00 a 31/12/2019 00:00:00

Versão: 2019031312747

Contrato	Empresa	Histórico	Coordenador	Favorecido	Data	Valor(em R$)
CV.17.00027.01-UFOP CONVÊNIO CEAD	Universidade Federal de Ouro Preto - UFOP	Pagº.Pagamento da Fatura 3017001866 de Bradesco Dental (Odontoprev) - Venc: 01/06/2019.	KÁTIA GARDÊNIA HENRIQUE DA ROCHA	Odontoprev S.A.	03/06/19	3.760,16
CV.17.00027.01-UFOP CONVÊNIO CEAD	Universidade Federal de Ouro Preto - UFOP	Pagº.Pagamento da Fatura 3017081166 de Bradesco Dental (Odontoprev) - Venc: 01/08/2019.	KÁTIA GARDÊNIA HENRIQUE DA ROCHA	Odontoprev S.A.	01/08/19	3.866,08
CV.17.00027.01-UFOP CONVÊNIO CEAD	Universidade Federal de Ouro Preto - UFOP	Pagº.Pagamento da Fatura 3017107117 de Bradesco Dental (Odontoprev) - Venc:01/09/2019	KÁTIA GARDÊNIA HENRIQUE DA ROCHA	Odontoprev S.A.	02/09/19	4.104,40
CV.17.00027.01-UFOP CONVÊNIO CEAD	Universidade Federal de Ouro Preto - UFOP	Pagº.Pagamento da Fatura 3017112261 de Bradesco Dental (Odontoprev) - Venc:01/10/2019	KÁTIA GARDÊNIA HENRIQUE DA ROCHA	Odontoprev S.A.	01/10/19	4.210,32
CV.17.00027.01-UFOP CONVÊNIO CEAD	Universidade Federal de Ouro Preto - UFOP	Pagº.Pagamento da Fatura 3017115572 de Bradesco Dental (Odontoprev) - Venc: 01/11/2019.	KÁTIA GARDÊNIA HENRIQUE DA ROCHA	Odontoprev S.A.	01/11/19	4.607,52
CV.17.00027.01-UFOP CONVÊNIO CEAD	Universidade Federal de Ouro Preto - UFOP	Pagº.Pagamento da Fatura 3201720752 de Bradesco Dental (Odontoprev) - Venc: 01/01/2020	KÁTIA GARDÊNIA HENRIQUE DA ROCHA	Odontoprev S.A.	30/12/19	4.425,56
CV.17.00027.01-UFOP CONVÊNIO CEAD	Universidade Federal de Ouro Preto - UFOP	Pagº.NF 000174 Sim Vacinas e Medicina Preventiva Ltda. venc 12/04/2019	KÁTIA GARDÊNIA HENRIQUE DA ROCHA	Sim Vacinas e Medicina Preventiva Ltda	15/04/19	9.310,00
CV.17.00027.01-UFOP CONVÊNIO CEAD	Universidade Federal de Ouro Preto - UFOP	Pagº.NF 000264 Sim Vacinas e Medicina Preventiva Ltda. venc 03/06/2019	KÁTIA GARDÊNIA HENRIQUE DA ROCHA	Sim Vacinas e Medicina Preventiva Ltda	04/06/19	1.750,00
CV.17.00027.01-UFOP CONVÊNIO CEAD	Universidade Federal de Ouro Preto - UFOP	Pagº.Acerto de Adiantamento concedido Sodexo Pass do Brasil Serviços e Comercio S.A concedido em 24/01/2019 VALOR 110.115,30 conf nf 0421152	KÁTIA GARDÊNIA HENRIQUE DA ROCHA	Sodexo Pass do Brasil Serviços e Comercio S.A	28/01/19	110.115,30
CV.17.00027.01-UFOP CONVÊNIO CEAD	Universidade Federal de Ouro Preto - UFOP	Pagº.Acerto de Adiantamento concedido a Sodexo Pass do Brasil Serviços e Comercio S.A em 19/02/2019 no valor de R$ 111.530,30 e acertado nesta data pela NF 0421781.	KÁTIA GARDÊNIA HENRIQUE DA ROCHA	Sodexo Pass do Brasil Serviços e Comercio S.A	21/02/19	111.530,30
CV.17.00027.01-UFOP CONVÊNIO CEAD	Universidade Federal de Ouro Preto - UFOP	Pagº.Acerto de Adiantamento concedido a Sodexo Pass do Brasil Serviços e Comercio S.A em 20/03/2019, feita na conta 80.308-1 no valor de R$ 110.370,00.	KÁTIA GARDÊNIA HENRIQUE DA ROCHA	Sodexo Pass do Brasil Serviços e Comercio S.A	22/03/19	110.370,00
CV.17.00027.01-UFOP CONVÊNIO CEAD	Universidade Federal de Ouro Preto - UFOP	Pagº.Acerto de Adiantamento concedido a Sodexo Pass do Brasil Serviços e Comercio S.A em 16/04/2019, feita na conta 80.308-1	KÁTIA GARDÊNIA HENRIQUE DA ROCHA	Sodexo Pass do Brasil Serviços e Comercio S.A	22/04/19	111.360,50
CV.17.00027.01-UFOP CONVÊNIO CEAD	Universidade Federal de Ouro Preto - UFOP	Pagº.Acerto de Adiantamento concedido a Sodexo Pass do Brasil Serviços e Comercio S.A em 21/05/2019, feita na conta 80.308-1 acertado com NF 610378	KÁTIA GARDÊNIA HENRIQUE DA ROCHA	Sodexo Pass do Brasil Serviços e Comercio S.A	22/05/19	109.775,70
CV.17.00027.01-UFOP CONVÊNIO CEAD	Universidade Federal de Ouro Preto - UFOP	Pagº.Acerto de Adiantamento concedido a Sodexo Pass do Brasil Serviços e Comercio S.A em 18/06/2019, feita na conta 80.308-1 acertado com NF 122907	KÁTIA GARDÊNIA HENRIQUE DA ROCHA	Sodexo Pass do Brasil Serviços e Comercio S.A	24/06/19	109.747,40
CV.17.00027.01-UFOP CONVÊNIO CEAD	Universidade Federal de Ouro Preto - UFOP	Pagº.Acerto de Adiantamento concedido a Sodexo Pass do Brasil Serviços e Comercio S.A em 19/07/2019, feita na conta 80.308-1 acertado com NF 350453	KÁTIA GARDÊNIA HENRIQUE DA ROCHA	Sodexo Pass do Brasil Serviços e Comercio S.A	22/07/19	140.435,90
CV.17.00027.01-UFOP CONVÊNIO CEAD	Universidade Federal de Ouro Preto - UFOP	Pagº.Acerto de Adiantamento concedido a Sodexo Pass do Brasil Serviços e Comercio S.A em 21/08/2019, feita na conta 80.308-1 acertado com NF 584026	KÁTIA GARDÊNIA HENRIQUE DA ROCHA	Sodexo Pass do Brasil Serviços e Comercio S.A	05/09/19	114.944,50
CV.17.00027.01-UFOP CONVÊNIO CEAD	Universidade Federal de Ouro Preto - UFOP	Pagº.Acerto de Adiantamento concedido a Sodexo Pass do Brasil Serviços e Comercio S.A em 20/09/2019, feita na conta 80.308-1 acertado com NF 813806	KÁTIA GARDÊNIA HENRIQUE DA ROCHA	Sodexo Pass do Brasil Serviços e Comercio S.A	02/10/19	117.317,20
CV.17.00027.01-UFOP CONVÊNIO CEAD	Universidade Federal de Ouro Preto - UFOP	Pagº.Acerto de Adiantamento concedido a Sodexo Pass do Brasil Serviços e Comercio S.A em 23/10/2019, feita na conta 80.308-1 acertado com NF 057173	KÁTIA GARDÊNIA HENRIQUE DA ROCHA	Sodexo Pass do Brasil Serviços e Comercio S.A	11/11/19	115.268,84
CV.17.00027.01-UFOP CONVÊNIO CEAD	Universidade Federal de Ouro Preto - UFOP	Pagº.Acerto de Adiantamento concedido a Sodexo Pass do Brasil Serviços e Comercio S.A em 10/12/2019, feita na conta 80.308-1 acertado com NF 0460112	KÁTIA GARDÊNIA HENRIQUE DA ROCHA	Sodexo Pass do Brasil Serviços e Comercio S.A	13/12/19	115.903,70
CV.17.00027.01-UFOP CONVÊNIO CEAD	Universidade Federal de Ouro Preto - UFOP	Pagº.Acerto de Adiantamento concedido a Sodexo Pass do Brasil Serviços e Comercio S.A em 20/11/2019, feita na conta 80.308-1 acertado com NF 032563	KÁTIA GARDÊNIA HENRIQUE DA ROCHA	Sodexo Pass do Brasil Serviços e Comercio S.A	20/12/19	115.817,19
CV.17.00027.01-UFOP CONVÊNIO CEAD	Universidade Federal de Ouro Preto - UFOP	Pagº.NF 201800062 Transcotta Agência de Viagens Ltda venc 08/01/2019	KÁTIA GARDÊNIA HENRIQUE DA ROCHA	Transcotta Agência de Viagens Ltda	28/01/19	13.969,80
CV.17.00027.01-UFOP CONVÊNIO CEAD	Universidade Federal de Ouro Preto - UFOP	Pagº.NF nº 201800003064 Transcotta Agência de Viagens Ltda venc 08/01/2019- vale transporte de Ouro Preto x Cachoeira do Campo	KÁTIA GARDÊNIA HENRIQUE DA ROCHA	Transcotta Agência de Viagens Ltda	08/01/19	1.140,00
CV.17.00027.01-UFOP CONVÊNIO CEAD	Universidade Federal de Ouro Preto - UFOP	Pagº.Pagamento da NF 000236 de Transcotta Agência de Viagens Ltda. Venc: 06/02/2019.	KÁTIA GARDÊNIA HENRIQUE DA ROCHA	Transcotta Agência de Viagens Ltda	07/02/19	19.271,20

Fundação GORCEIX

PAGAMENTO EFETUADOS

Departamento de Projetos

Período: 01/01/2019 00:00:00 a 31/12/2019 00:00:00

Contrato	Empresa	Histórico	Coordenador	Favorecido	Data	Valor(em R$)
CV.17.00027.01-UFOP CONVÊNIO CEAD	Universidade Federal de Ouro Preto - UFOP	Pagº.Pagamento do recibo 0000000 de Transcotta Agência de Viagens Ltda. Venc: 11/01/2019	KÁTIA GARDÊNIA HENRIQUE DA ROCHA	Transcotta Agência de Viagens Ltda	11/01/19	1.720,50
CV.17.00027.01-UFOP CONVÊNIO CEAD	Universidade Federal de Ouro Preto - UFOP	Pagº.Pagamento da NF 2019/462 de Transcotta Agência de Viagens Ltda - Venc: 12/02/2019.	KÁTIA GARDÊNIA HENRIQUE DA ROCHA	Transcotta Agência de Viagens Ltda	13/02/19	14.985,60
CV.17.00027.01-UFOP CONVÊNIO CEAD	Universidade Federal de Ouro Preto - UFOP	Pagº.Pagamento do recibo 3002132 de Transcotta Agência de Viagens Ltda. Venc: 04/04/2019	KÁTIA GARDÊNIA HENRIQUE DA ROCHA	Transcotta Agência de Viagens Ltda	05/04/19	1.766,00
CV.17.00027.01-UFOP CONVÊNIO CEAD	Universidade Federal de Ouro Preto - UFOP	Pagº.Pagamento da NF 2019/767 de Transcotta Agência de Viagens Ltda - Venc: 04/04/2019	KÁTIA GARDÊNIA HENRIQUE DA ROCHA	Transcotta Agência de Viagens Ltda	05/04/19	18.834,20
CV.17.00027.01-UFOP CONVÊNIO CEAD	Universidade Federal de Ouro Preto - UFOP	Pagº.Pagamento do recibo 0000340 de Transcotta Agência de Viagens Ltda. Venc: 02/05/2019	KÁTIA GARDÊNIA HENRIQUE DA ROCHA	Transcotta Agência de Viagens Ltda	03/05/19	2.988,50
CV.17.00027.01-UFOP CONVÊNIO CEAD	Universidade Federal de Ouro Preto - UFOP	Pagº.Pagamento da NF 2019/1018 de Transcotta Agência de Viagens Ltda - Venc: 02/05/2019	KÁTIA GARDÊNIA HENRIQUE DA ROCHA	Transcotta Agência de Viagens Ltda	03/05/19	21.910,20
CV.17.00027.01-UFOP CONVÊNIO CEAD	Universidade Federal de Ouro Preto - UFOP	Pagº.Pagamento do recibo 0002367 de Transcotta Agência de Viagens Ltda. Venc: 10/06/2019	KÁTIA GARDÊNIA HENRIQUE DA ROCHA	Transcotta Agência de Viagens Ltda	11/06/19	1.559,50
CV.17.00027.01-UFOP CONVÊNIO CEAD	Universidade Federal de Ouro Preto - UFOP	Pagº.Pagamento da NF 2019/1340 de Transcotta Agência de Viagens Ltda - Venc: 10/06/2019	KÁTIA GARDÊNIA HENRIQUE DA ROCHA	Transcotta Agência de Viagens Ltda	11/06/19	14.760,20
CV.17.00027.01-UFOP CONVÊNIO CEAD	Universidade Federal de Ouro Preto - UFOP	Pagº.Pagamento da Recibo1382 deTranscotta Agência de Viagens Ltda. Venc: 05/07/2019 - Vale transporte Mariana X circular	KÁTIA GARDÊNIA HENRIQUE DA ROCHA	Transcotta Agência de Viagens Ltda	08/07/19	2.295,00
CV.17.00027.01-UFOP CONVÊNIO CEAD	Universidade Federal de Ouro Preto - UFOP	Pagº.Pagamento da NF 2019/1634 de Transcotta Agência de Viagens Ltda - Venc:05/07/2019	KÁTIA GARDÊNIA HENRIQUE DA ROCHA	Transcotta Agência de Viagens Ltda	08/07/19	19.168,40
CV.17.00027.01-UFOP CONVÊNIO CEAD	Universidade Federal de Ouro Preto - UFOP	Pagº.Pagamento da NF 2019/1919 de Transcotta Agência de Viagens Ltda - Venc:02/08/2019	KÁTIA GARDÊNIA HENRIQUE DA ROCHA	Transcotta Agência de Viagens Ltda	05/08/19	17.562,40
CV.17.00027.01-UFOP CONVÊNIO CEAD	Universidade Federal de Ouro Preto - UFOP	Pagº.Pagamento do Recibo 1484 deTranscotta Agência de Viagens Ltda. Venc: 02/08/2019 - Vale transporte Mariana X circular	KÁTIA GARDÊNIA HENRIQUE DA ROCHA	Transcotta Agência de Viagens Ltda	05/08/19	1.950,00
CV.17.00027.01-UFOP CONVÊNIO CEAD	Universidade Federal de Ouro Preto - UFOP	Pagº.Pagamento da NF 2019/2029 de Transcotta Agência de Viagens Ltda - Venc:06/09/2019	KÁTIA GARDÊNIA HENRIQUE DA ROCHA	Transcotta Agência de Viagens Ltda	05/09/19	1.357,30
CV.17.00027.01-UFOP CONVÊNIO CEAD	Universidade Federal de Ouro Preto - UFOP	Pagº.Pagamento da NF 2019/2188 de Transcotta Agência de Viagens Ltda - Venc 04/09/2019	KÁTIA GARDÊNIA HENRIQUE DA ROCHA	Transcotta Agência de Viagens Ltda	05/09/19	22.845,40
CV.17.00027.01-UFOP CONVÊNIO CEAD	Universidade Federal de Ouro Preto - UFOP	Pagº.Pagamento da NF 2019/2481 de Transcotta Agência de Viagens Ltda - Venc 04/10/2019	KÁTIA GARDÊNIA HENRIQUE DA ROCHA	Transcotta Agência de Viagens Ltda	07/10/19	23.940,80
CV.17.00027.01-UFOP CONVÊNIO CEAD	Universidade Federal de Ouro Preto - UFOP	Pagº.Pagamento Recibo 2280 de Transcotta Agência de Viagens Ltda - Venc 04/10/2019	KÁTIA GARDÊNIA HENRIQUE DA ROCHA	Transcotta Agência de Viagens Ltda	07/10/19	2.109,50
CV.17.00027.01-UFOP CONVÊNIO CEAD	Universidade Federal de Ouro Preto - UFOP	Pagº.Recibo de Venda de Vale Transporte nº202501 Transcotta Agência de Viagens Ltda venc 11/11/2019	KÁTIA GARDÊNIA HENRIQUE DA ROCHA	Transcotta Agência de Viagens Ltda	11/11/19	1.455,50
CV.17.00027.01-UFOP CONVÊNIO CEAD	Universidade Federal de Ouro Preto - UFOP	Pagº.Pagamento da NF 2019/2801 de Transcotta Agência de Viagens Ltda - Venc 11/11/2019	KÁTIA GARDÊNIA HENRIQUE DA ROCHA	Transcotta Agência de Viagens Ltda	11/11/19	23.612,00
CV.17.00027.01-UFOP CONVÊNIO CEAD	Universidade Federal de Ouro Preto - UFOP	Pagº.Pagamento da NF 2019/3086 de Transcotta Agência de Viagens Ltda - Venc 04/12/2019	KÁTIA GARDÊNIA HENRIQUE DA ROCHA	Transcotta Agência de Viagens Ltda	05/12/19	15.741,80
CV.17.00027.01-UFOP CONVÊNIO CEAD	Universidade Federal de Ouro Preto - UFOP	Pagº.Pagamento da Recibo 3626 de Transcotta Agência de Viagens Ltda - Venc 04/12/2019	KÁTIA GARDÊNIA HENRIQUE DA ROCHA	Transcotta Agência de Viagens Ltda	05/12/19	189,50
CV.17.00027.01-UFOP CONVÊNIO CEAD	Universidade Federal de Ouro Preto - UFOP	Pagº.NF 0011407 Turin Transportes Ltda venc 08/01/2018	KÁTIA GARDÊNIA HENRIQUE DA ROCHA	Turin Transportes Ltda	08/01/19	10.978,20
CV.17.00027.01-UFOP CONVÊNIO CEAD	Universidade Federal de Ouro Preto - UFOP	Pagº.Pagamento da NF 011567 de Turin Transportes Ltda. Venc: 06/02/2019	KÁTIA GARDÊNIA HENRIQUE DA ROCHA	Turin Transportes Ltda	07/02/19	13.308,80
CV.17.00027.01-UFOP CONVÊNIO CEAD	Universidade Federal de Ouro Preto - UFOP	Pagº.Pagamento da NF 011697 de Turin Transportes Ltda. Venc: 12/03/2019	KÁTIA GARDÊNIA HENRIQUE DA ROCHA	Turin Transportes Ltda	13/03/19	11.712,00
CV.17.00027.01-UFOP CONVÊNIO CEAD	Universidade Federal de Ouro Preto - UFOP	Pagº.Pagamento da NF 011864 de Turin Transportes Ltda. Venc: 04/04/2019	KÁTIA GARDÊNIA HENRIQUE DA ROCHA	Turin Transportes Ltda	05/04/19	13.366,40

PAGAMENTO EFETUADOS

Departamento de Projetos

Período: 01/01/2019 00:00:00 a 31/12/2019 00:00:00

Contrato	Empresa	Histórico	Coordenador	Favorecido	Data	Valor(em R$)
CV.17.00027.01-UFOP CONVÊNIO CEAD	Universidade Federal de Ouro Preto - UFOP	Pagt°./Pagamento da NF 012072 de Turin Transportes Ltda. Venc: 02/05/2019	KÁTIA GARDÊNIA HENRIQUE DA ROCHA	Turin Transportes Ltda	03/05/19	17.814,40
CV.17.00027.01-UFOP CONVÊNIO CEAD	Universidade Federal de Ouro Preto - UFOP	Pagt°./Pagamento da NF 012369 de Turin Transportes Ltda. Venc: 10/06/2019	KÁTIA GARDÊNIA HENRIQUE DA ROCHA	Turin Transportes Ltda	11/06/19	13.814,40
CV.17.00027.01-UFOP CONVÊNIO CEAD	Universidade Federal de Ouro Preto - UFOP	Pagt°./Pagamento da NF 012615 de Turin Transportes Ltda. Venc: 05/07/2019	KÁTIA GARDÊNIA HENRIQUE DA ROCHA	Turin Transportes Ltda	08/07/19	16.465,80
CV.17.00027.01-UFOP CONVÊNIO CEAD	Universidade Federal de Ouro Preto - UFOP	Pagt°./Pagamento da NF 012870 de Turin Transportes Ltda. Venc: 02/08/2019	KÁTIA GARDÊNIA HENRIQUE DA ROCHA	Turin Transportes Ltda	05/08/19	15.260,80
CV.17.00027.01-UFOP CONVÊNIO CEAD	Universidade Federal de Ouro Preto - UFOP	Pagt°./Pagamento da NF 013147 de Turin Transportes Ltda. Venc: 04/09/2019	KÁTIA GARDÊNIA HENRIQUE DA ROCHA	Turin Transportes Ltda	05/09/19	14.246,40
CV.17.00027.01-UFOP CONVÊNIO CEAD	Universidade Federal de Ouro Preto - UFOP	Pagt°./Pagamento da NF 013457 de Turin Transportes Ltda. Venc: 07/10/2019	KÁTIA GARDÊNIA HENRIQUE DA ROCHA	Turin Transportes Ltda	08/10/19	15.184,00
CV.17.00027.01-UFOP CONVÊNIO CEAD	Universidade Federal de Ouro Preto - UFOP	Pagt°./Pagamento da NF 13726 de Turin Transportes Ltda. Venc: 11/11/2019	KÁTIA GARDÊNIA HENRIQUE DA ROCHA	Turin Transportes Ltda	11/11/19	13.299,20
CV.17.00027.01-UFOP CONVÊNIO CEAD	Universidade Federal de Ouro Preto - UFOP	Pagt°./Pagamento da NF 13991 de Turin Transportes Ltda. Venc: 04/12/2019	KÁTIA GARDÊNIA HENRIQUE DA ROCHA	Turin Transportes Ltda	05/12/19	15.465,80
CV.17.00027.01-UFOP CONVÊNIO CEAD	Universidade Federal de Ouro Preto - UFOP	Pagt°./Pagamento da NF 14173 de Turin Transportes Ltda. Venc: 04/12/2019-emissão 09/12 em substituição a 14051 de 29/11	KÁTIA GARDÊNIA HENRIQUE DA ROCHA	Turin Transportes Ltda	05/12/19	1.497,60
CV.17.00027.01-UFOP CONVÊNIO CEAD	Universidade Federal de Ouro Preto - UFOP	Pagt°./Pagamento da NF 113085 de Unimed Inconfidentes Coop. Trabalho Medico. Venc: 21/01/2019.	KÁTIA GARDÊNIA HENRIQUE DA ROCHA	Unimed Inconfidentes Cooperativa de Trabalho Médico Ltda	21/01/19	692,08
CV.17.00027.01-UFOP CONVÊNIO CEAD	Universidade Federal de Ouro Preto - UFOP	Pagt°./Pagamento da NF nº 118523 de Unimed Inconfidentes Coop.Trab.Med Ltda - Venc:30/01/2019 - MENSALIDADE PLANO REGIONAL	KÁTIA GARDÊNIA HENRIQUE DA ROCHA	Unimed Inconfidentes Cooperativa de Trabalho Médico Ltda	30/01/19	35.530,30
CV.17.00027.01-UFOP CONVÊNIO CEAD	Universidade Federal de Ouro Preto - UFOP	Pagt°./Pagamento da NF nº 118522 de Unimed Inconfidentes Coop.Trab.Med Ltda - Venc: 30/01/2019 - Mensalidade plano estadual	KÁTIA GARDÊNIA HENRIQUE DA ROCHA	Unimed Inconfidentes Cooperativa de Trabalho Médico Ltda	30/01/19	20.579,80
CV.17.00027.01-UFOP CONVÊNIO CEAD	Universidade Federal de Ouro Preto - UFOP	Pagt°./Pagamento da NF nº 102814 de Unimed Inconfidentes Coop.Trab.Med Ltda - Venc: 30/01/2019	KÁTIA GARDÊNIA HENRIQUE DA ROCHA	Unimed Inconfidentes Cooperativa de Trabalho Médico Ltda	30/01/19	1.621,33
CV.17.00027.01-UFOP CONVÊNIO CEAD	Universidade Federal de Ouro Preto - UFOP	Pagt°./Pagamento da NF 117201 de Unimed Inconfidentes Coop. Trabalho Medico. Venc:27/02/2019	KÁTIA GARDÊNIA HENRIQUE DA ROCHA	Unimed Inconfidentes Cooperativa de Trabalho Médico Ltda	27/02/19	704,70
CV.17.00027.01-UFOP CONVÊNIO CEAD	Universidade Federal de Ouro Preto - UFOP	Pagt°./Pagamento da NF nº 119200 de Unimed Inconfidentes Coop.Trab.Med Ltda - Venc: 27/02/2019	KÁTIA GARDÊNIA HENRIQUE DA ROCHA	Unimed Inconfidentes Cooperativa de Trabalho Médico Ltda	27/02/19	1.239,95
CV.17.00027.01-UFOP CONVÊNIO CEAD	Universidade Federal de Ouro Preto - UFOP	Pagt°./Pagamento da NF 125132 de Unimed Inconfidentes Coop.Trab.Med Ltda - Venc: 27/02/2019 - Mensalidade plano estadual	KÁTIA GARDÊNIA HENRIQUE DA ROCHA	Unimed Inconfidentes Cooperativa de Trabalho Médico Ltda	27/02/19	20.273,09
CV.17.00027.01-UFOP CONVÊNIO CEAD	Universidade Federal de Ouro Preto - UFOP	Pagt°./Pagamento da NF 125131 de Unimed Inconfidentes Coop.Trab.Med Ltda - Venc: 27/02/2019 - MENSALIDADE PLANO REGIONAL	KÁTIA GARDÊNIA HENRIQUE DA ROCHA	Unimed Inconfidentes Cooperativa de Trabalho Médico Ltda	27/02/19	35.105,31
CV.17.00027.01-UFOP CONVÊNIO CEAD	Universidade Federal de Ouro Preto - UFOP	Pagt°./Pagamento da NF 131129 de Unimed Inconfidentes Coop.Trab.Med Ltda - Venc: 28/03/2019 - Mensalidade plano estadual	KÁTIA GARDÊNIA HENRIQUE DA ROCHA	Unimed Inconfidentes Cooperativa de Trabalho Médico Ltda	28/03/19	22.003,72
CV.17.00027.01-UFOP CONVÊNIO CEAD	Universidade Federal de Ouro Preto - UFOP	Pagt°./Pagamento da NF nº 125492 de Unimed Inconfidentes Coop.Trab.Med Ltda - Venc: 28/03/2019	KÁTIA GARDÊNIA HENRIQUE DA ROCHA	Unimed Inconfidentes Cooperativa de Trabalho Médico Ltda	28/03/19	1.459,87
CV.17.00027.01-UFOP CONVÊNIO CEAD	Universidade Federal de Ouro Preto - UFOP	Pagt°./Pagamento da NF 131128 de Unimed Inconfidentes Coop.Trab.Med Ltda - Venc: 28/03/2019 - MENSALIDADE PLANO REGIONAL	KÁTIA GARDÊNIA HENRIQUE DA ROCHA	Unimed Inconfidentes Cooperativa de Trabalho Médico Ltda	28/03/19	33.845,44
CV.17.00027.01-UFOP CONVÊNIO CEAD	Universidade Federal de Ouro Preto - UFOP	Pagt°./Pagamento da NF 132679de Unimed Inconfidentes Coop.Trab.Med Ltda - Venc: 30/04/2019 -	KÁTIA GARDÊNIA HENRIQUE DA ROCHA	Unimed Inconfidentes Cooperativa de Trabalho Médico Ltda	30/04/19	2.132,32
CV.17.00027.01-UFOP CONVÊNIO CEAD	Universidade Federal de Ouro Preto - UFOP	Pagt°./Pagamento da NF nº 131794 de Unimed Inconfidentes Coop.Trab.Med Ltda - Venc: 30/04/2019	KÁTIA GARDÊNIA HENRIQUE DA ROCHA	Unimed Inconfidentes Cooperativa de Trabalho Médico Ltda	29/04/19	1.374,15
CV.17.00027.01-UFOP CONVÊNIO CEAD	Universidade Federal de Ouro Preto - UFOP	Pagt°./Pagamento da NF 137419 de Unimed Inconfidentes Coop.Trab.Med Ltda - Venc:30/04/2019 - Mensalidade plano estadual	KÁTIA GARDÊNIA HENRIQUE DA ROCHA	Unimed Inconfidentes Cooperativa de Trabalho Médico Ltda	29/04/19	21.676,22
CV.17.00027.01-UFOP CONVÊNIO CEAD	Universidade Federal de Ouro Preto - UFOP	Pagt°./Pagamento da NF 137420 de Unimed Inconfidentes Coop.Trab.Med Ltda - Venc:30/04/2019 - MENSALIDADE PLANO REGIONAL	KÁTIA GARDÊNIA HENRIQUE DA ROCHA	Unimed Inconfidentes Cooperativa de Trabalho Médico Ltda	29/04/19	34.493,69
CV.17.00027.01-UFOP CONVÊNIO CEAD	Universidade Federal de Ouro Preto - UFOP	Pagt°./Pagamento da NF 144888 de Unimed Inconfidentes Coop.Trab.Med Ltda - Venc:30/05/2019 - Mensalidade plano estadual	KÁTIA GARDÊNIA HENRIQUE DA ROCHA	Unimed Inconfidentes Cooperativa de Trabalho Médico Ltda	30/05/19	23.569,89
CV.17.00027.01-UFOP CONVÊNIO CEAD	Universidade Federal de Ouro Preto - UFOP	Pagt°./Pagamento da NF nº 138132 de Unimed Inconfidentes Coop.Trab.Med Ltda - Venc: 30/05/2019	KÁTIA GARDÊNIA HENRIQUE DA ROCHA	Unimed Inconfidentes Cooperativa de Trabalho Médico Ltda	30/05/19	1.034,62

Contrato	Empresa	Histórico	Coordenador	Favorecido	Data	Valor(em R$)
CV.17.00027.01-UFOP CONVÊNIO CEAD	Universidade Federal de Ouro Preto - UFOP	Pagt°.Pagamento da NF 140999 De Unimed Inconfidentes Coop.Trab.Med.Ltda - Venc:30/05/2019 - MENSALIDADE PLANO REGIONAL	KÁTIA GARDÊNIA HENRIQUE DA ROCHA	Unimed Inconfidentes Cooperativa de Trabalho Médica Ltda	30/05/19	38.482,13
CV.17.00027.01-UFOP CONVÊNIO CEAD	Universidade Federal de Ouro Preto - UFOP	Pagt°.Pagamento da NF nº 145840 de Unimed Inconfidentes Coop.Trab.Med.Ltda - Venc: 20/06/2019	KÁTIA GARDÊNIA HENRIQUE DA ROCHA	Unimed Inconfidentes Cooperativa de Trabalho Médica Ltda	19/06/19	2.032,45
CV.17.00027.01-UFOP CONVÊNIO CEAD	Universidade Federal de Ouro Preto - UFOP	Pagt°.Pagamento da NF 150080 de Unimed Inconfidentes Coop.Trab.Med.Ltda - Venc:30/06/2019 - Mensalidade plano estadual	KÁTIA GARDÊNIA HENRIQUE DA ROCHA	Unimed Inconfidentes Cooperativa de Trabalho Médica Ltda	01/07/19	25.887,62
CV.17.00027.01-UFOP CONVÊNIO CEAD	Universidade Federal de Ouro Preto - UFOP	Pagt°.Pagamento da NF nº 144842 de Unimed Inconfidentes Coop.Trab.Med.Ltda - Venc: 20/06/2019	KÁTIA GARDÊNIA HENRIQUE DA ROCHA	Unimed Inconfidentes Cooperativa de Trabalho Médica Ltda	01/07/19	1.149,40
CV.17.00027.01-UFOP CONVÊNIO CEAD	Universidade Federal de Ouro Preto - UFOP	Pagt°.Pagamento da NF 150079 De Unimed Inconfidentes Coop.Trab.Med.Ltda - Venc:30/06/2019 - MENSALIDADE PLANO REGIONAL	KÁTIA GARDÊNIA HENRIQUE DA ROCHA	Unimed Inconfidentes Cooperativa de Trabalho Médica Ltda	01/07/19	38.244,40
CV.17.00027.01-UFOP CONVÊNIO CEAD	Universidade Federal de Ouro Preto - UFOP	Pagt°.Pagamento da NF nº 151005 de Unimed Inconfidentes Coop.Trab.Med.Ltda - Venc: 30/07/2019	KÁTIA GARDÊNIA HENRIQUE DA ROCHA	Unimed Inconfidentes Cooperativa de Trabalho Médica Ltda	30/07/19	1.015,76
CV.17.00027.01-UFOP CONVÊNIO CEAD	Universidade Federal de Ouro Preto - UFOP	Pagt°.Pagamento da NF 156001 De Unimed Inconfidentes Coop.Trab.Med.Ltda - Venc:30/07/2019 - MENSALIDADE PLANO REGIONAL	KÁTIA GARDÊNIA HENRIQUE DA ROCHA	Unimed Inconfidentes Cooperativa de Trabalho Médica Ltda	30/07/19	39.135,54
CV.17.00027.01-UFOP CONVÊNIO CEAD	Universidade Federal de Ouro Preto - UFOP	Pagt°.Pagamento da NF 156002 de Unimed Inconfidentes Coop.Trab.Med.Ltda - Venc:30/07/2019 - Mensalidade plano estadual	KÁTIA GARDÊNIA HENRIQUE DA ROCHA	Unimed Inconfidentes Cooperativa de Trabalho Médica Ltda	30/07/19	25.591,25
CV.17.00027.01-UFOP CONVÊNIO CEAD	Universidade Federal de Ouro Preto - UFOP	Pagt°.Pagamento da NF nº 157248 de Unimed Inconfidentes Coop.Trab.Med.Ltda - Venc: 30/08/2019	KÁTIA GARDÊNIA HENRIQUE DA ROCHA	Unimed Inconfidentes Cooperativa de Trabalho Médica Ltda	29/08/19	1.171,20
CV.17.00027.01-UFOP CONVÊNIO CEAD	Universidade Federal de Ouro Preto - UFOP	Pagt°.Pagamento da NF 1162917 de Unimed Inconfidentes Coop.Trab.Med.Ltda - Venc:30/08/2019 - Mensalidade plano estadual	KÁTIA GARDÊNIA HENRIQUE DA ROCHA	Unimed Inconfidentes Cooperativa de Trabalho Médica Ltda	29/08/19	25.591,25
CV.17.00027.01-UFOP CONVÊNIO CEAD	Universidade Federal de Ouro Preto - UFOP	Pagt°.Pagamento da NF 162916 De Unimed Inconfidentes Coop.Trab.Med.Ltda - Venc:25/09/2019 - MENSALIDADE PLANO REGIONAL	KÁTIA GARDÊNIA HENRIQUE DA ROCHA	Unimed Inconfidentes Cooperativa de Trabalho Médica Ltda	05/09/19	39.516,57
CV.17.00027.01-UFOP CONVÊNIO CEAD	Universidade Federal de Ouro Preto - UFOP	Pagt°.Pagamento da NF nº 162759 de Unimed Inconfidentes Coop.Trab.Med.Ltda - Venc: 27/09/2019	KÁTIA GARDÊNIA HENRIQUE DA ROCHA	Unimed Inconfidentes Cooperativa de Trabalho Médica Ltda	27/09/19	729,12
CV.17.00027.01-UFOP CONVÊNIO CEAD	Universidade Federal de Ouro Preto - UFOP	Pagt°.Pagamento da NF 169126 de Unimed Inconfidentes Coop.Trab.Med.Ltda - Venc:30/09/2019 - Mensalidade plano estadual	KÁTIA GARDÊNIA HENRIQUE DA ROCHA	Unimed Inconfidentes Cooperativa de Trabalho Médica Ltda	27/09/19	23.254,46
CV.17.00027.01-UFOP CONVÊNIO CEAD	Universidade Federal de Ouro Preto - UFOP	Pagt°.Pagamento da NF nº 163760 de Unimed Inconfidentes Coop.Trab.Med.Ltda - Venc: 27/09/2019	KÁTIA GARDÊNIA HENRIQUE DA ROCHA	Unimed Inconfidentes Cooperativa de Trabalho Médica Ltda	27/09/19	1.304,54
CV.17.00027.01-UFOP CONVÊNIO CEAD	Universidade Federal de Ouro Preto - UFOP	Pagt°.Pagamento da NF 169125 De Unimed Inconfidentes Coop.Trab.Med.Ltda - Venc:27/09/2019 - MENSALIDADE PLANO REGIONAL	KÁTIA GARDÊNIA HENRIQUE DA ROCHA	Unimed Inconfidentes Cooperativa de Trabalho Médica Ltda	27/09/19	38.512,40
CV.17.00027.01-UFOP CONVÊNIO CEAD	Universidade Federal de Ouro Preto - UFOP	Pagt°.Pagamento da NF nº 169982 de Unimed Inconfidentes Coop.Trab.Med.Ltda - Venc: 30/10/2019	KÁTIA GARDÊNIA HENRIQUE DA ROCHA	Unimed Inconfidentes Cooperativa de Trabalho Médica Ltda	30/10/19	1.317,76
CV.17.00027.01-UFOP CONVÊNIO CEAD	Universidade Federal de Ouro Preto - UFOP	Pagt°.Pagamento da NF 170531 De Unimed Inconfidentes Coop.Trab.Med.Ltda - Venc:30/10/2019 - MENSALIDADE PLANO REGIONAL	KÁTIA GARDÊNIA HENRIQUE DA ROCHA	Unimed Inconfidentes Cooperativa de Trabalho Médica Ltda	30/10/19	39.421,32
CV.17.00027.01-UFOP CONVÊNIO CEAD	Universidade Federal de Ouro Preto - UFOP	Pagt°.Pagamento da NF 170532 de Unimed Inconfidentes Coop.Trab.Med.Ltda - Venc:30/10/2019 - Mensalidade plano estadual	KÁTIA GARDÊNIA HENRIQUE DA ROCHA	Unimed Inconfidentes Cooperativa de Trabalho Médica Ltda	30/10/19	23.254,46
CV.17.00027.01-UFOP CONVÊNIO CEAD	Universidade Federal de Ouro Preto - UFOP	Pagt°.Pagamento da NF 175531 De Unimed Inconfidentes Coop.Trab.Med.Ltda - Venc:20/11/2019 - MENSALIDADE PLANO REGIONAL	KÁTIA GARDÊNIA HENRIQUE DA ROCHA	Unimed Inconfidentes Cooperativa de Trabalho Médica Ltda	28/11/19	38.482,05
CV.17.00027.01-UFOP CONVÊNIO CEAD	Universidade Federal de Ouro Preto - UFOP	Pagt°.Pagamento da NF 182090 de Unimed Inconfidentes Coop.Trab.Med.Ltda - Venc:20/11/2019 - Mensalidade plano estadual	KÁTIA GARDÊNIA HENRIQUE DA ROCHA	Unimed Inconfidentes Cooperativa de Trabalho Médica Ltda	28/11/19	23.636,79
CV.17.00027.01-UFOP CONVÊNIO CEAD	Universidade Federal de Ouro Preto - UFOP	Pagt°.Pagamento da NF nº 178419 de Unimed Inconfidentes Coop.Trab.Med.Ltda - Venc: 20/11/2019	KÁTIA GARDÊNIA HENRIQUE DA ROCHA	Unimed Inconfidentes Cooperativa de Trabalho Médica Ltda	28/11/19	1.624,80
CV.17.00027.01-UFOP CONVÊNIO CEAD	Universidade Federal de Ouro Preto - UFOP	Pagt°.Pagamento da NF nº 178418 de Unimed Inconfidentes Coop.Trab.Med.Ltda - Venc: 20/11/2019	KÁTIA GARDÊNIA HENRIQUE DA ROCHA	Unimed Inconfidentes Cooperativa de Trabalho Médica Ltda	28/11/19	377,17
CV.17.00027.01-UFOP CONVÊNIO CEAD	Universidade Federal de Ouro Preto - UFOP	Pagt°.Pagamento da NF 182141 de Unimed Inconfidentes Coop.Trab.Med.Ltda - Venc:30/12/2019 - Mensalidade plano estadual	KÁTIA GARDÊNIA HENRIQUE DA ROCHA	Unimed Inconfidentes Cooperativa de Trabalho Médica Ltda	20/12/19	23.943,76

Contrato	Empresa	Histórico	Coordenador	Favorecido	Data	Valor(em R$)
CV.17.00037.01-UFOP CONVÊNIO CDAD	Universidade Federal de Ouro Preto - UFOP	Pagt°.Pagamento da NF 188140 Da Unimed Inconfidentes Coop.Trab.Med Ltda - Venc:30/12/2019 - MENSALIDADE PLANO REGIONAL	KÁTIA GARDÊNIA HENRIQUE DA ROCHA	Unimed Inconfidentes Cooperativa de Trabalho Médico Ltda	20/12/19	39.044,84
CV.17.00037.01-UFOP CONVÊNIO CDAD	Universidade Federal de Ouro Preto - UFOP	Pagt°.Pagamento da NF nº 182715 da Unimed Inconfidentes Coop.Trab.Med Ltda - Venc: 30/10/2019	KÁTIA GARDÊNIA HENRIQUE DA ROCHA	Unimed Inconfidentes Cooperativa de Trabalho Médico Ltda	20/12/19	1.407,90
CV.17.00037.02-UFOP VALLOUREC	Vallourec Soluções Tubulares do Brasil S/A.	Pagto. NF 37994 aCS Científica Com. Prod. para Pesquisa e Conc. Qualidade venc 20/05/2019-balança digital microprocessada	CARLOS ANTÔNIO DA SILVA	aCS Científica Com. Prod. para Pesquisa e Conc. Qualidade	23/05/19	6.377,09
CV.17.00037.02-UFOP VALLOUREC	Vallourec Soluções Tubulares do Brasil S/A.	Pagt°. NF 039439 BioGen Comércio de Produtos Para Laboratórios Ltda venc 01/10/2019	CARLOS ANTÔNIO DA SILVA	BioGen Comércio de Produtos Para Laboratórios Ltda	02/10/19	300,00
CV.17.00037.02-UFOP VALLOUREC	Vallourec Soluções Tubulares do Brasil S/A.	Pagt°.Bolsa de Iniciação Científica, ref. aos meses de Dezembro/2018, Janeiro e Fevereiro/2019 - CONVÊNIO VALLOUREC - Coord. Profº Carlos Antônio Silva. Vencimento: 19/03/2019.	CARLOS ANTÔNIO DA SILVA	Camila de Castro Campos	20/03/19	1.350,00
CV.17.00037.02-UFOP VALLOUREC	Vallourec Soluções Tubulares do Brasil S/A.	Pagt°.Reembolso Carlos Antônio da Silva venc 02/07/2019	CARLOS ANTÔNIO DA SILVA	Carlos Antônio da Silva	02/07/19	456,00
CV.17.00037.02-UFOP VALLOUREC	Vallourec Soluções Tubulares do Brasil S/A.	Pagt°. NF 0067954 Central do Acrílico Ltda venc 15/07/2019	CARLOS ANTÔNIO DA SILVA	Central do Acrílico Ltda	15/07/19	453,49
CV.17.00037.02-UFOP VALLOUREC	Vallourec Soluções Tubulares do Brasil S/A.	Pagt°.Adiantamento concedido à CNOVA Comércio Eletrônico S.A -Casas Bahia Venc:31/05/2019	CARLOS ANTÔNIO DA SILVA	Cnova Comércio Eletrônico S.A	31/05/19	896,70
CV.17.00037.02-UFOP VALLOUREC	Vallourec Soluções Tubulares do Brasil S/A.	Pagt°. Acerto adiantamento concedido em 31/05 conf nf 348872 Cnova Comércio Eletrônico S.A-aguardar de segui-la gps	CARLOS ANTÔNIO DA SILVA	Cnova Comércio Eletrônico S.A	11/06/19	896,70
CV.17.00037.02-UFOP VALLOUREC	Vallourec Soluções Tubulares do Brasil S/A.	Pagt°. Pagamento do CF 250549 da Comercial Line Ltda - Venc: 13/11/2019.	CARLOS ANTÔNIO DA SILVA	Comercial Line Ltda.	14/11/19	365,00
CV.17.00037.02-UFOP VALLOUREC	Vallourec Soluções Tubulares do Brasil S/A.	Pagt°.Bolsa de Iniciação Científica, ref. aos meses de Dezembro/2018, Janeiro e Fevereiro/2019 - CONVÊNIO VALLOUREC - Coord. Profº Carlos Antônio Silva. Vencimento: 19/03/2019.	CARLOS ANTÔNIO DA SILVA	Fernanda do Nascimento Oliveira	20/03/19	1.350,00
CV.17.00037.02-UFOP VALLOUREC	Vallourec Soluções Tubulares do Brasil S/A.	Pagt°.Bolsa de Iniciação Científica, referente ao mês de Março/2019, Convênio Vallourec, Coord Profº Carlos Antônio Silva. Vencimento: 08/04/2019.	CARLOS ANTÔNIO DA SILVA	Fernanda do Nascimento Oliveira	08/04/19	450,00
CV.17.00037.02-UFOP VALLOUREC	Vallourec Soluções Tubulares do Brasil S/A.	Pagt°.Bolsa de Iniciação Científica referente ao mês de ABRIL/2019 - CONVÊNIO VALLOUREC - Coord. Profº Carlos Antônio Silva. Vencimento: 21/05/2019	CARLOS ANTÔNIO DA SILVA	Fernanda do Nascimento Oliveira	22/05/19	450,00
CV.17.00037.02-UFOP VALLOUREC	Vallourec Soluções Tubulares do Brasil S/A.	Pagt°.Bolsa de Iniciação Científica, ref. ao mês de Maio/2019 - Convênio Vallourec - Coord. Profº Carlos Antônio Silva. Vencimento: 06/06/2019.	CARLOS ANTÔNIO DA SILVA	Fernanda do Nascimento Oliveira	07/06/19	450,00
CV.17.00037.02-UFOP VALLOUREC	Vallourec Soluções Tubulares do Brasil S/A.	Pagt°.Bolsa de Iniciação Científica, ref. ao mes de Junho/2019 - Convênio Vallourec Coord. Profº Carlos Antônio Silva. Vencimento: 03/07/2019.	CARLOS ANTÔNIO DA SILVA	Fernanda do Nascimento Oliveira	04/07/19	450,00
CV.17.00037.02-UFOP VALLOUREC	Vallourec Soluções Tubulares do Brasil S/A.	Pagt°.Bolsa de Iniciação Científica referente aos meses de Julho e Agosto/2019 - Convênio Vallourec - Coord Profº Carlos Antônio Silva. Vencimento: 09/10/2019.	CARLOS ANTÔNIO DA SILVA	Fernanda do Nascimento Oliveira	10/10/19	900,00
CV.17.00037.02-UFOP VALLOUREC	Vallourec Soluções Tubulares do Brasil S/A.	Pagt°.Bolsa de Iniciação Científica referente ao mês de Setembro/2019 - Convênio Vallourec - Coord Profº Carlos Antônio Silva. Vencimento: 30/10/2019.	CARLOS ANTÔNIO DA SILVA	Fernanda do Nascimento Oliveira	31/10/19	450,00
CV.17.00037.02-UFOP VALLOUREC	Vallourec Soluções Tubulares do Brasil S/A.	Pagt°.Bolsa de Iniciação Científica referente ao mês de Outubro/2019 - Convênio Vallourec - Coord. Prof. Carlos Antônio Silva. Vencimento: 02/12/2019.	CARLOS ANTÔNIO DA SILVA	Fernanda do Nascimento Oliveira	04/12/19	450,00
CV.17.00037.02-UFOP VALLOUREC	Vallourec Soluções Tubulares do Brasil S/A.	Pagt°.Bolsa de Iniciação Científica referente ao mês de Novembro/2019 - Convênio Vallourec - Coord. Prof. Carlos Antônio Silva. Vencimento: 26/12/2019.	CARLOS ANTÔNIO DA SILVA	Fernanda do Nascimento Oliveira	27/12/19	450,00
CV.17.00037.02-UFOP VALLOUREC	Vallourec Soluções Tubulares do Brasil S/A.	Pagt°.Adiantamento concedido à Pagar.me Pagamentos S.A-Magazine Luiza. Venc: 03/06/2019	CARLOS ANTÔNIO DA SILVA	Infratel Comércio de Eletrônicos Ltda	03/06/19	259,00
CV.17.00037.02-UFOP VALLOUREC	Vallourec Soluções Tubulares do Brasil S/A.	Pagt°. Acerto adiantamento concedido em 03/06 Pagarme Pagamentos S.A conf nf 342932 Infratel Comércio de Eletrônicos Ltda	CARLOS ANTÔNIO DA SILVA	Infratel Comércio de Eletrônicos Ltda	11/06/19	259,00
CV.17.00037.02-UFOP VALLOUREC	Vallourec Soluções Tubulares do Brasil S/A.	Pagt°.Adiantamento concedido à CNOVA Comércio Eletrônico S.A -Ponto Frio Venc 03/06/2019	CARLOS ANTÔNIO DA SILVA	JCS Brasil Eletrodomésticos S.A	03/06/19	379,90
CV.17.00037.02-UFOP VALLOUREC	Vallourec Soluções Tubulares do Brasil S/A.	Pagt°. Acerto adiantamento concedido em 03/06 Cnova Comércio Eletrônico conf nf 0100216 JCS Brasil Eletrodomésticos S.A	CARLOS ANTÔNIO DA SILVA	JCS Brasil Eletrodomésticos S.A	11/06/19	379,90

PAGAMENTO EFETUADOS

Departamento de Projetos

Período: 01/01/2019 00:00:00 a 31/12/2019 00:00:00

Contrato	Empresa	Histórico	Coordenador	Favorecido	Data	Valor(em R$)
CV.17.00037.02-UFOP VALLOUREC	Vallourec Soluções Tubulares do Brasil S/A.	Pagt°. NF 80724 JL Merca Grafe Comércio Ltda-ME venc 18/07/2019	CARLOS ANTÔNIO DA SILVA	JL Merca Grafe Comércio Ltda-ME	19/07/19	560,00
CV.17.00037.02-UFOP VALLOUREC	Vallourec Soluções Tubulares do Brasil S/A.	Pagt°.Bolsa de Iniciação Científica, ref. ao mês de Maio/2019 - Convênio Vallourec. Coord Prof° Carlos Antônio Silva. Vencimento: 06/06/2019.	CARLOS ANTÔNIO DA SILVA	João Victor Gomes Guimarães Anantes	07/06/19	450,00
CV.17.00037.02-UFOP VALLOUREC	Vallourec Soluções Tubulares do Brasil S/A.	Pagt°.Bolsa de Iniciação Científica , ref. ao mês de Junho/2019 - Convênio Vallourec. Coord. Prof° Carlos antônio Silva. Vencimento: 03/07/2019.	CARLOS ANTÔNIO DA SILVA	João Victor Gomes Guimarães Anantes	04/07/19	450,00
CV.17.00037.02-UFOP VALLOUREC	Vallourec Soluções Tubulares do Brasil S/A.	Pagt°.Adiantamento Kabum Comércio Eletrônico S.A.Venc: 05/04/2019.	CARLOS ANTÔNIO DA SILVA	Kabum Comércio Eletrônico S.A	05/04/19	1.587,81
CV.17.00037.02-UFOP VALLOUREC	Vallourec Soluções Tubulares do Brasil S/A.	Pagt°. Acerto adiantamento concedido em 05/04/2019 conf nf 48902666 Kabum Comércio Eletrônico S.A	CARLOS ANTÔNIO DA SILVA	Kabum Comércio Eletrônico S.A	11/04/19	1.587,81
CV.17.00037.02-UFOP VALLOUREC	Vallourec Soluções Tubulares do Brasil S/A.	Pagt°.Adiantamento Kabum Comércio Eletrônico S.A.Venc: 03/06/2019	CARLOS ANTÔNIO DA SILVA	Kabum Comércio Eletrônico S.A	03/06/19	253,03
CV.17.00037.02-UFOP VALLOUREC	Vallourec Soluções Tubulares do Brasil S/A.	Pagt°. Acerto adiantamento concedido em 03/06/2019 conf nº 51471003 Kabum Comércio Eletrônico S.A-documentificador	CARLOS ANTÔNIO DA SILVA	Kabum Comércio Eletrônico S.A	06/06/19	253,03
CV.17.00037.02-UFOP VALLOUREC	Vallourec Soluções Tubulares do Brasil S/A.	Pagt°. NF 017958 Maceda Plásticos Industriais Ltda venc 10/12/2019	CARLOS ANTÔNIO DA SILVA	Maceda Plásticos Industriais Ltda	11/12/19	370,00
CV.17.00037.02-UFOP VALLOUREC	Vallourec Soluções Tubulares do Brasil S/A.	Pagt°. NF 016758 Trindade e Siqueira Mat. Elétric., Hidrá., Const. e Util. Lt venc 30/04/2019	CARLOS ANTÔNIO DA SILVA	Trindade e Siqueira Mat. Elétric., Hidrá., Const. e Util. Lt	30/04/19	400,00
CV.17.00037.02-UFOP VALLOUREC	Vallourec Soluções Tubulares do Brasil S/A.	GRU ref. a recebação e ressarcimento UFOP, conforme Reg.Gecon nº: 2434-17 - Professors: Itavitan Alves da Silva. COORDENADOR (A): Carlos Antônio da Silva.	CARLOS ANTÔNIO DA SILVA	Universidade Federal de Ouro Preto - UFOP	02/07/19	3.672,54
CV.17.00037.02-UFOP VALLOUREC	Vallourec Soluções Tubulares do Brasil S/A.	Pagt°.Adiantamento concedido à Via Varejo - Venc: 06/11/2019	CARLOS ANTÔNIO DA SILVA	Via Varejo S/A	06/11/19	55,70
CV.17.00037.02-UFOP VALLOUREC	Vallourec Soluções Tubulares do Brasil S/A.	Pagt°.Adiantamento concedido à View Tech Engenharia de Automação Inst - Venc: 18/11/2019.	CARLOS ANTÔNIO DA SILVA	View Tech Engenharia de Automação Eireli	18/11/19	885,40
CV.17.00037.02-UFOP VALLOUREC	Vallourec Soluções Tubulares do Brasil S/A.	Pagt°. Acerto adiantamento concedido em 18/11 conf nº 09428 View Tech Engenharia de Automação Eireli	CARLOS ANTÔNIO DA SILVA	View Tech Engenharia de Automação Eireli	27/11/19	885,40
CV.17.00038.00-UFOP VALE DESAGUAMENTO	VALE S.A.	Pagt°. NF 00336 ADX Telecom Comércio e Serviços Eireli venc 25/06/2019	ROMERO CESAR GOMES	ADX Telecom Comércio e Serviços Eireli	26/08/19	575,00
CV.17.00038.00-UFOP VALE DESAGUAMENTO	VALE S.A.	Pagt°.Bolsa de Estudo - Mestrado referente ao mês de Dezembro/2018 - Convênio Vale Desaguamento, Coord Prof° Romero Cesar Gomes. Vencimento: 18/01/2019.	ROMERO CESAR GOMES	Ana Carolina Ferreira	21/01/19	1.500,00
CV.17.00038.00-UFOP VALE DESAGUAMENTO	VALE S.A.	Pagt°.Bolsa de Estudo - Mestrado referente ao mês de Janeiro/2019 - Convênio Vale Desaguamento - Coord. Prof° Romero Cesar Gomes. Vencimento: 25/02/2019.	ROMERO CESAR GOMES	Ana Carolina Ferreira	06/02/19	1.500,00
CV.17.00038.00-UFOP VALE DESAGUAMENTO	VALE S.A.	Pagt°.Bolsa de Estudo - Mestrado, referente ao mês de Fevereiro/2019 - Convênio VALE DESAGUAMENTO - Coord.Prof° Romero Cesar Gomes. Vencimento: 07/03/2019.	ROMERO CESAR GOMES	Ana Carolina Ferreira	08/03/19	1.500,00
CV.17.00038.00-UFOP VALE DESAGUAMENTO	VALE S.A.	Pagt°.Bolsa de Estudo - Mestrado referente ao mês de março/2019 - CONVÊNIO VALE DESAGUAMENTO - Coord: Prof° Romero Cesar Gomes. Vencimento: 17/04/2019	ROMERO CESAR GOMES	Ana Carolina Ferreira	18/04/19	1.500,00
CV.17.00038.00-UFOP VALE DESAGUAMENTO	VALE S.A.	Pagt°.Bolsa de Estudo - Mestrado, referente ao mês de Abril/2019 - CONVÊNIO VALE DESAGUAMENTO, Coord. Prof° Romero Cesar Gomes. Vencimento: 08/05/2019.	ROMERO CESAR GOMES	Ana Carolina Ferreira	09/05/19	1.500,00
CV.17.00038.00-UFOP VALE DESAGUAMENTO	VALE S.A.	Pagt°.Bolsa de Estudo - Mestrado, referente ao mês de MAIO/2019 - CONVÊNIO VALE DESAGUAMENTO, Coord. Prof° Romero Cesar Gomes. Vencimento: 12/06/2019.	ROMERO CESAR GOMES	Ana Carolina Ferreira	13/06/19	1.500,00
CV.17.00038.00-UFOP VALE DESAGUAMENTO	VALE S.A.	Pagt°.Bolsa de Estudo - Mestrado, referente ao mês de Junho/2019 - Convênio Vale Desaguamento, Coord. Prof° Romero Cesar Gomes. Vencimento: 02/07/2019.	ROMERO CESAR GOMES	Ana Carolina Ferreira	03/07/19	1.500,00
CV.17.00038.00-UFOP VALE DESAGUAMENTO	VALE S.A.	Pagt°.Bolsa de Estudo - Mestrado, Ref. ao mês de JULHO/2019 - Convênio Vale Desaguamento, Coord. Prof° Romero Cesar Gomes. Vencimento: 23/08/2019	ROMERO CESAR GOMES	Ana Carolina Ferreira	26/08/19	1.500,00
CV.17.00038.00-UFOP VALE DESAGUAMENTO	VALE S.A.	Pagt°.Bolsa de Estudo - Mestrado, referente ao mês de Agosto/2019 - Convênio	ROMERO CESAR GOMES	Ana Carolina Ferreira	03/09/19	1.500,00

Contrato	Empresa	Histórico	Coordenador	Favorecido	Data	Valor(em R$)
		Vale Desaguamento - Coord. Prof° Romero Cesar Gomes. Vencimento: 02/09/2019.				
CV.17.00038.00-UFOP VALE DESAGUAMENTO	VALE S.A.	Pagt°.Bolsa de Estudo - Mestrado referente ao mês de Setembro/2019 - Convênio Vale Desaguamento - Coord. Prof° Romero Cesar Gomes. Vencimento: 26/10/2019.	ROMERO CESAR GOMES	Ana Carolina Ferreira	10/10/19	1.500,00
CV.17.00038.00-UFOP VALE DESAGUAMENTO	VALE S.A.	Pagt°.Bolsa de Estudo - Mestrado referente a mês de Outubro/2019 - Convênio Vale Desaguamento - Coord. Prof° Romero Cesar Gomes. Vencimento: 22/11/2019.	ROMERO CESAR GOMES	Ana Carolina Ferreira	25/11/19	1.500,00
CV.17.00038.00-UFOP VALE DESAGUAMENTO	VALE S.A.	Pagt°.Bolsa de Estudo - Mestrado ref. ao mês de Novembro/2019 - Convênio Vale Desaguamento - Coord. Prof° Romero Cesar Gomes. Vencimento: 11/12/2019.	ROMERO CESAR GOMES	Ana Carolina Ferreira	13/12/19	1.500,00
CV.17.00038.00-UFOP VALE DESAGUAMENTO	VALE S.A.	Pagt°.Adiantamento concedido à Atacadão Papelex ltda - Venc: 03-07/2019-	ROMERO CESAR GOMES	Atacadão Papelex ltda	03/07/19	242,34
CV.17.00038.00-UFOP VALE DESAGUAMENTO	VALE S.A.	Pagt°. Acerto adiantamento concedido em 03/07 Atacadão Papelex ltda conf nf 014042E1	ROMERO CESAR GOMES	Atacadão Papelex ltda	05/08/19	242,34
CV.17.00038.00-UFOP VALE DESAGUAMENTO	VALE S.A.	Pagt°.Bolsa de Estudo - Doutorado, referente ao mês de Dezembro/2018 - Convênio Vale Desaguamento, Coord Prof° Romero Cesar Gomes. Vencimento: 18/01/2019.	ROMERO CESAR GOMES	Bruno de Oliveira Costa Couto	21/01/19	1.500,00
CV.17.00038.00-UFOP VALE DESAGUAMENTO	VALE S.A.	Pagt°.Adiantamento concedido Casa do Mecânico Ltda venc 24/06/2019	ROMERO CESAR GOMES	Casa do Mecânico Ltda	24/06/19	138,57
CV.17.00038.00-UFOP VALE DESAGUAMENTO	VALE S.A.	Pagt°. Acerto adiantamento concedido em 24/06 conf nf 031171 Casa do Mecânico Ltda	ROMERO CESAR GOMES	Casa do Mecânico Ltda	01/07/19	138,57
CV.17.00038.00-UFOP VALE DESAGUAMENTO	VALE S.A.	Pagt°.Bolsa de Iniciação Científica " Vale Desaguamento" Coord. Prof. Romero Cesar Gomes - Ref. ao mês de Fevereiro/2019. Vencimento: 05/04/2019	ROMERO CESAR GOMES	Cintia Laiola Silva	08/04/19	400,00
CV.17.00038.00-UFOP VALE DESAGUAMENTO	VALE S.A.	Pagt°.Bolsa de Iniciação Científica " Vale Desaguamento" Coord. Prof°. Romero Cesar Gomes - Ref., ao mês de Março/2019. Vencimento: 17/04/2019	ROMERO CESAR GOMES	Cintia Laiola Silva	18/04/19	400,00
CV.17.00038.00-UFOP VALE DESAGUAMENTO	VALE S.A.	Pagt°.Bolsa de Iniciação Científica, referente ao mês de Abril/2019 - CONVÊNIO VALE DESAGUAMENTO, Coord. Prof° Romero Cesar Gomes. Vencimento: 28/05/2019.	ROMERO CESAR GOMES	Cintia Laiola Silva	09/05/19	400,00
CV.17.00038.00-UFOP VALE DESAGUAMENTO	VALE S.A.	Pagt°.Bolsa de Iniciação Científica, referente ao mês de MAIO/2019 - CONVÊNIO VALE DESAGUAMENTO, Coord. Prof° Romero Cesar Gomes. Vencimento: 12/06/2019	ROMERO CESAR GOMES	Cintia Laiola Silva	13/06/19	400,00
CV.17.00038.00-UFOP VALE DESAGUAMENTO	VALE S.A.	Pagt°.Bolsa de Iniciação Científica, referente ao mês de Junho/2019 - Convênio Vale Desaguamento, Coord. Prof° Romero Cesar Gomes. Vencimento: 05/07/2019.	ROMERO CESAR GOMES	Cintia Laiola Silva	03/07/19	400,00
CV.17.00038.00-UFOP VALE DESAGUAMENTO	VALE S.A.	Pagt°.Bolsa de Iniciação Científica, Ref. ao mês de JULHO/2019 - Convênio Vale Desaguamento, Coord. Prof° Romero Cesar Gomes. Vencimento: 22/08/2019	ROMERO CESAR GOMES	Cintia Laiola Silva	26/08/19	400,00
CV.17.00038.00-UFOP VALE DESAGUAMENTO	VALE S.A.	Pagt°., NF 0361120 Cafermeta SA venc 24/07/2019	ROMERO CESAR GOMES	Cafermeta SA	24/07/19	181,04
CV.17.00038.00-UFOP VALE DESAGUAMENTO	VALE S.A.	Pagt°., NF 019875 Cantenco Indústria e Comércio Ltda venc 02/07/2019	ROMERO CESAR GOMES	Cantenco Indústria e Comércio Ltda	04/07/19	60,00
CV.17.00038.00-UFOP VALE DESAGUAMENTO	VALE S.A.	Pagt°., NF 005920 Didática Artigos para Laboratório Ltda venc 30/07/2019	ROMERO CESAR GOMES	Didática Artigos para Laboratório Ltda	30/07/19	707,74
CV.17.00038.00-UFOP VALE DESAGUAMENTO	VALE S.A.	Pagt°.Adiantamento concedido Pagseguro Internet S.A venc 18/06/2019	ROMERO CESAR GOMES	FilipeFlop Componentes Eletrônicos Eirelli - EPP	18/06/19	36,77
CV.17.00038.00-UFOP VALE DESAGUAMENTO	VALE S.A.	Pagt°., Acerto adiantamento concedido em 18/06 Pagseguro Internet S.A conf nf 99583 FilipeFlop Componentes Eletrônicos Eirelli - EPP	ROMERO CESAR GOMES	FilipeFlop Componentes Eletrônicos Eirelli - EPP	28/06/19	36,77
CV.17.00038.00-UFOP VALE DESAGUAMENTO	VALE S.A.	Pagt°., NF 022119 FRL Suprimentos para Laboratório Ltda-EPP venc 03/07/2019	ROMERO CESAR GOMES	FRL Suprimentos para Laboratório Ltda-EPP	17/07/19	1.260,00
CV.17.00038.00-UFOP VALE DESAGUAMENTO	VALE S.A.	Pagt°.Adiantamento Pagar-me Pagamentos (Ichip Tecnologia Ltda- ME) venc 30/08/2019	ROMERO CESAR GOMES	Ichip Tecnologia Ltda- ME	20/08/19	157,08
CV.17.00038.00-UFOP VALE DESAGUAMENTO	VALE S.A.	Pagt°. Acerto adiantamento concedido em 20/08 conf nf 0130574 Ichip	ROMERO CESAR GOMES	Ichip Tecnologia Ltda- ME	27/08/19	157,08

Contrato	Empresa	Histórico	Coordenador	Favorecido	Data	Valor(em R$)
		tecnologia Ltda- ME.				
CV.17.00038.00-UFOP VALE DESAGUAMENTO	VALE S.A.	Pagt°.NF 0710 Inodrive Soluções em Automação Manutenção Industrial Ltda venc 10/07/2019-manutenção balança	ROMERO CESAR GOMES	Inodrive Soluções em Automação Manutenção Industrial Ltda	10/07/19	690,00
CV.17.00038.00-UFOP VALE DESAGUAMENTO	VALE S.A.	Pagto. NF 0933825 Labsynth Produtos Para Laboratórios Ltda venc 26/07/2019	ROMERO CESAR GOMES	Labsynth Produtos Para Laboratórios Ltda	26/07/19	2.414,38
CV.17.00038.00-UFOP VALE DESAGUAMENTO	VALE S.A.	Pagt°. NF 04418 Maurilio José de Matos venc 10/07/2019	ROMERO CESAR GOMES	Maurilio José de Matos	11/07/19	43,35
CV.17.00038.00-UFOP VALE DESAGUAMENTO	VALE S.A.	Pagt°. NF 04472 Maurilio José de Matos venc 12/08/2019-Desconto ref. devolução de bomba de ar comprada nf 04418	ROMERO CESAR GOMES	Maurilio José de Matos	13/08/19	100,00
CV.17.00038.00-UFOP VALE DESAGUAMENTO	VALE S.A.	Pagt°.Bolsa de Iniciação Científica, referente ao mês de Dezembro/2018 - Convênio Desaguamento, Coord Prof° Romero Cesar Gomes. Vencimento: 18/01/2019.	ROMERO CESAR GOMES	Raphael Henrique	21/01/19	400,00
CV.17.00038.00-UFOP VALE DESAGUAMENTO	VALE S.A.	Pagt°.Bolsa de Iniciação Científica, referente ao mês de Fevereiro/2019 - CONVÊNIO VALE DESAGUAMENTO - Coord. Prof° Romero Cesar Gomes. Vencimento: 07/03/2019.	ROMERO CESAR GOMES	Raphael Henrique	08/03/19	400,00
CV.17.00038.00-UFOP VALE DESAGUAMENTO	VALE S.A.	Pagt°.Bolsa de Iniciação Científica, referente ao mês de Março/2019 - CONVÊNIO VALE DESAGUAMENTO - Coord: Prof° Romero Cesar Gomes.Vencimento: 17/04/2019	ROMERO CESAR GOMES	Raphael Henrique	18/04/19	400,00
CV.17.00038.00-UFOP VALE DESAGUAMENTO	VALE S.A.	Pagt°.Bolsa de Iniciação Científica, referente ao mês de Abril/2019 - CONVÊNIO VALE DESAGUAMENTO, Coord. Prof° Romero Cesar Gomes. Vencimento: 08/05/2019.	ROMERO CESAR GOMES	Raphael Henrique	09/05/19	400,00
CV.17.00038.00-UFOP VALE DESAGUAMENTO	VALE S.A.	Pagt°.Bolsa de Iniciação Científica, referente ao mês de MAIO/2019 - CONVÊNIO VALE DESAGUAMENTO, Coord. Prof° Romero Cesar Gomes. Vencimento: 12/06/2019	ROMERO CESAR GOMES	Raphael Henrique	13/06/19	400,00
CV.17.00038.00-UFOP VALE DESAGUAMENTO	VALE S.A.	Pagt°.Bolsa de Iniciação Científica, referente ao mês de Junho/2019 - Convênio Vale Desaguamento, Coord Prof°. Romero Cesar Gomes. Vencimento: 02/07/2019.	ROMERO CESAR GOMES	Raphael Henrique	03/07/19	400,00
CV.17.00038.00-UFOP VALE DESAGUAMENTO	VALE S.A.	Pagt°.Bolsa de Iniciação Científica, Ref. ao mês de JULHO/2019 - Convênio Vale Desaguamento, Coord Prof°. Romero Cesar Gomes. Vencimento: 23/08/2019	ROMERO CESAR GOMES	Raphael Henrique	26/08/19	400,00
CV.17.00045.00-UFOP MAGNESITA CONTROL FLUXO	Magnesita Refratários S.A.	Pagt°. Pagamento da NF 039169 de Analítica Ltda - Venc: 28/02/2019.	CARLOS ANTONIO DA SILVA	Analítica Ltda	28/02/19	405,00
CV.17.00045.00-UFOP MAGNESITA CONTROL FLUXO	Magnesita Refratários S.A.	Pagt°.Adiantamento concedido à B2W - Companhia Global do Varejo - Americanas.com - Venc: 08/03/2019	CARLOS ANTONIO DA SILVA	B2W - Companhia Global do Varejo	08/03/19	30,22
CV.17.00045.00-UFOP MAGNESITA CONTROL FLUXO	Magnesita Refratários S.A.	Devolução total de adiantamento concedido em 08/03/2019 à B2W Companhia Global do Varejo, conforme extrato bancário anexo.	CARLOS ANTONIO DA SILVA	B2W - Companhia Global do Varejo	20/03/19	30,22
CV.17.00045.00-UFOP MAGNESITA CONTROL FLUXO	Magnesita Refratários S.A.	Pagt°.Adiantamento concedido à Jefferson Lucas da Silva Nunes Comercial (originalmente feito pela Magnesita E-business, mas pelo fato de a acerto ser feito com 3 CNPJ diferentes, teve que desmembrar o adiantamento). Venc: 04/03/2019.	CARLOS ANTONIO DA SILVA	Jefferson Lucas da Silva Nunes Comercial	04/03/19	333,48
CV.17.00045.00-UFOP MAGNESITA CONTROL FLUXO	Magnesita Refratários S.A.	Pagt°. Acerto de Adiantamento concedido à Jefferson Lucas da Silva Nunes Comercial em 04/03 e acertado nesta data. Aquisição de Fonte ATX Gigabyte GP PW 400 - 80 Plus White.	CARLOS ANTONIO DA SILVA	Jefferson Lucas da Silva Nunes Comercial	08/03/19	333,48
CV.17.00045.00-UFOP MAGNESITA CONTROL FLUXO	Magnesita Refratários S.A.	Pagt°.Adiantamento Kabum Comércio Eletrônico S.A.Venc: 04/03/2019.	CARLOS ANTONIO DA SILVA	Kabum Comércio Eletrônico S.A	04/03/19	802,15
CV.17.00045.00-UFOP MAGNESITA CONTROL FLUXO	Magnesita Refratários S.A.	Pagt°.Adiantamento Kabum Comércio Eletrônico S.A.Venc: 08/03/2019.	CARLOS ANTONIO DA SILVA	Kabum Comércio Eletrônico S.A	08/03/19	354,84
CV.17.00045.00-UFOP MAGNESITA CONTROL FLUXO	Magnesita Refratários S.A.	Pagt°. Acerto de Adiantamento concedido à kabum em 08/03/2019 e acertado nesta data.	CARLOS ANTONIO DA SILVA	Kabum Comércio Eletrônico S.A	11/03/19	354,84
CV.17.00045.00-UFOP MAGNESITA CONTROL FLUXO	Magnesita Refratários S.A.	Pagt°. Acerto adiantamento concedido em 04/03/2019 conf nfs 87594 e 645659 Kabum Comércio Eletrônico S.A emissão 27/02 e 05/03 respectivamente	CARLOS ANTONIO DA SILVA	Kabum Comércio Eletrônico S.A	01/03/19	802,15
CV.17.00045.00-UFOP MAGNESITA CONTROL FLUXO	Magnesita Refratários S.A.	Pagt°.Adiantamento concedido à Magnesita E-business. Venc: 04/03/2019.	CARLOS ANTONIO DA SILVA	Magnesita E-business Ltda	04/03/19	321,80

Contrato	Empresa	Histórico	Coordenador	Favorecido	Data	Valor(em R$)
CV.17.00045.00-UFOP MAGNESITA CONTROL FLUXO	Magnesita Refratários S.A.	Pagt°. Acerto de Adiantamento concedido à Alugamobi em 04/02 e acertado nesta data. Aquisição de Processador 440 Ryzen 3 3200G 3.5 Ghz Cache 6MB YD320...	CARLOS ANTONIO DA SILVA	Alugamobi E-business Ltda	07/02/19	501,85
CV.17.00045.00-UFOP MAGNESITA CONTROL FLUXO	Magnesita Refratários S.A.	Pagt°.Adiantamento concedido à RH Informática (originalmente feita pela Alugamobi E-business, mas pelo fato de o acerto ser feito com 2 CNPJ diferentes, teve que desmembrar o adiantamento). Venc: 04/02/2019.	CARLOS ANTONIO DA SILVA	RH Informática Equipamentos e Suprimentos de Informática Eireli	04/02/19	271,48
CV.17.00045.00-UFOP MAGNESITA CONTROL FLUXO	Magnesita Refratários S.A.	Pagt°. Acerto de Adiantamento concedido à RH Informática em 04/02 e acertado nesta data. Aquisição de HD Interno Seagate Barracuda Desktop 1TB 64MB SATA	CARLOS ANTONIO DA SILVA	RH Informática Equipamentos e Suprimentos de Informática Eireli	11/02/19	271,48
CV.17.00045.00-UFOP MAGNESITA CONTROL FLUXO	Magnesita Refratários S.A.	Pagt°.Adiantamento concedido à B2W - Companhia Global do Varejo - Americanas.com - Venc: 04/02/2019	CARLOS ANTONIO DA SILVA	Tiago de Oliveira Barbudo Eireli	04/02/19	409,70
CV.17.00045.00-UFOP MAGNESITA CONTROL FLUXO	Magnesita Refratários S.A.	Pagt°.Adiantamento concedido à B2W - Companhia Global do Varejo - Americanas.com - Venc: 18/02/2019	CARLOS ANTONIO DA SILVA	Tiago de Oliveira Barbudo Eireli	18/02/19	7,84
CV.17.00045.00-UFOP MAGNESITA CONTROL FLUXO	Magnesita Refratários S.A.	Pagt°. Acerto adiantamento concedido B2W Companhia Global em 04/02/2019 valor 409,70 e 18/02 valor 7,84 conf nf 009503 Tiago de Oliveira Barbudo Eireli	CARLOS ANTONIO DA SILVA	Tiago de Oliveira Barbudo Eireli	20/05/19	417,54
CV.17.00053.01-UFOP VALE DESGASTE DE MATERIAIS	Associação Instituto Tecnológico Vale ITV	Pagto. NF 03512 Arotec Ind. e Com. Ltda venc 07/05/2019	DIRLENE ALVES DA SILVA SANTOS	Arotec Ind. e Com. Ltda	07/05/19	16.957,50
CV.17.00053.01-UFOP VALE DESGASTE DE MATERIAIS	Associação Instituto Tecnológico Vale ITV	Pagto. Pagamento da NF 006195 de Instrumental Ind. Medição Ltda. Venc: 24/01/2019.	DIRLENE ALVES DA SILVA SANTOS	Instrumental Instrumentos de Medição Ltda	21/01/19	1.677,00
CV.17.00059.00-UFOP FINEP 3022/ 16	Financiadora de Estudos e Projetos - FINEP	Pagt°.Adiantamento Concedido à Internacional Com.Desp.Aduaneiros Ltda - Venc: 05/04/2019 - Desembaraço de importação da ordem de compra 042527	SÉRGIO FRANCISCO DE AQUINO	Internacional Comissária de Despachos Aduaneiros Ltda	08/04/19	23.570,00
CV.17.00059.00-UFOP FINEP 3022/ 16	Financiadora de Estudos e Projetos - FINEP	Pagt°.Parte acerto adiantamento concedido em 08/04 Internacional Comissária de Despachos Aduaneiros Ltda valor 15408,63 conf nf 1541	SÉRGIO FRANCISCO DE AQUINO	Internacional Comissário de Despachos Aduaneiras Ltda	24/04/19	5.879,00
CV.17.00059.00-UFOP FINEP 3022/ 16	Financiadora de Estudos e Projetos - FINEP	Pagt°.Parte acerto adiantamento concedido em 08/04/2019 Internacional Comissária de Despachos Aduaneiros Ltda conforme despesas de despacho-VALOR DEVIDO/DO 2643,10	SÉRGIO FRANCISCO DE AQUINO	Internacional Comissária de Despachos Aduaneiros Ltda	24/04/19	15.408,63
CV.17.00058.00-UFOP FINEP 3022/ 16	Financiadora de Estudos e Projetos - FINEP	Pagt°.Adiantamento Fechamento de câmbio através do Perkin Elmer - ref. aquisição de IVIS LUMINA SERIE III e RAS-4 RODENT ANESTHESIA SYSTEM	SÉRGIO FRANCISCO DE AQUINO	Perkin Elmer	11/02/19	495.620,40
CV.17.00059.00-UFOP FINEP 3022/ 16	Financiadora de Estudos e Projetos - FINEP	Entrada de equipamento no Brasil através da Perkin Elmer conf DI 19/0629768-3 de 09/04/2019-01 equipamento de eletrodiagnostico de imagem e DI sistema de anestesia para o mesmo equipamento	SÉRGIO FRANCISCO DE AQUINO	Perkin Elmer	24/04/19	495.620,40
CV.17.00059.00-UFOP FINEP 3022/ 16	Financiadora de Estudos e Projetos - FINEP	Pagto. NF 011237 Wavetech Tecnologia e Informática Ltda venc 24/07/2019	SÉRGIO FRANCISCO DE AQUINO	Wavetech Tecnologia e Informática Ltda	24/07/19	2.324,00
CV.16.00003.01-UFOP HINDALCO AGLOMERANTES	Hindalco do Brasil Indústria e Comércio de Alumina Ltda	Pagto. NF 03573 Arlane Assumpção Marinho 08825361667 venc 21/10/2019- Soladeira planetária	GUILHERME JORGE BRIGOLINI SILVA	Arlane Assumpção Marinho 08825361667	22/10/19	2.519,95
CV.16.00003.01-UFOP HINDALCO AGLOMERANTES	Hindalco do Brasil Indústria e Comércio de Alumina Ltda	Pagt°.Bolsa de Iniciação Científica, referente ao mês de Dezembro/2018 - Convênio Hindalco Brasil, Coord Prof° Guilherme J. Brigolini. Vencimento: 17/01/2019.	GUILHERME JORGE BRIGOLINI SILVA	Gabriela Andrade Ferreira (HOMÔNIMO)	18/01/19	400,00
CV.16.00003.01-UFOP HINDALCO AGLOMERANTES	Hindalco do Brasil Indústria e Comércio de Alumina Ltda	Pagt°.Bolsa de Iniciação Científica, referente ao mês de Janeiro/2019 - Convênio Hindalco Brasil, Coord Prof° Guilherme J. Brigolini. Vencimento: 04/02/2019.	GUILHERME JORGE BRIGOLINI SILVA	Gabriela Andrade Ferreira (HOMÔNIMO)	05/02/19	400,00
CV.16.00003.01-UFOP HINDALCO AGLOMERANTES	Hindalco do Brasil Indústria e Comércio de Alumina Ltda	Pagt°.Bolsa de Iniciação Científica referente ao mês de Fevereiro/2019 - CONVÊNIO HINDALCO BRASIL, Coord. Prof° Guilherme J. Brigolini. Vencimento: 21/03/2019.	GUILHERME JORGE BRIGOLINI SILVA	Gabriela Andrade Ferreira (HOMÔNIMO)	22/03/19	400,00
CV.16.00003.01-UFOP HINDALCO AGLOMERANTES	Hindalco do Brasil Indústria e Comércio de Alumina Ltda	Pagt°.Bolsa de Iniciação Científica, referente ao mês de Março e Abril/2019 - CONVÊNIO HINDALCO BRASIL, Coord. Prof° Romero Cesar Gomes. Vencimento: 06/05/2019.	GUILHERME JORGE BRIGOLINI SILVA	Gabriela Andrade Ferreira (HOMÔNIMO)	09/05/19	800,00
CV.16.00003.01-UFOP HINDALCO AGLOMERANTES	Hindalco do Brasil Indústria e Comércio de Alumina Ltda	Pagt°.Bolsa de Iniciação Científica, ref. ao mês de MAIO/2019 - CONVÊNIO HINDALCO BRASIL - Coord. Prof° Guilherme J. Brigolini. Vencimento: 12/06/2019.	GUILHERME JORGE BRIGOLINI SILVA	Gabriela Andrade Ferreira (HOMÔNIMO)	13/06/19	400,00
CV.16.00003.01-UFOP HINDALCO AGLOMERANTES	Hindalco do Brasil Indústria e Comércio de Alumina Ltda	Pagt°.Bolsa de Iniciação Científica, ref. ao mes de Junho/2019 - Convênio	GUILHERME JORGE BRIGOLINI SILVA	Gabriela Andrade Ferreira (HOMÔNIMO)	15/07/19	400,00

Contrato	Empresa	Histórico	Coordenador	Favorecido	Data	Valor(em R$)
	Alumina Ltda	Hindalco Brasil - Coord. Prof° Guilherme J. Brigolini. Vencimentos: 13/07/2019.				
CV.18.00003.01-UFOP HINDALCO AGLOMERANTES	Hindalco do Brasil Indústria e Comércio de Alumina Ltda	Pagt°.Bolsa de Iniciação Científica, referente ao mês de Julho/2019 - Convênio Hindalco Brasil - Coord. Prof° Guilherme J. Brigolini. Vencimentos: 13/08/2019.	GUILHERME JORGE BRIGOLINI SILVA	Gabriela Andrade Ferreira (HOMÔNIMO)	13/08/19	400,00
CV.18.00003.01-UFOP HINDALCO AGLOMERANTES	Hindalco do Brasil Indústria e Comércio de Alumina Ltda	Pagt°.Bolsa de Iniciação Científica, referente ao mês de Agosto/2019 - Convênio Hindalco Brasil, Coord. Prof° Guilherme J. Brigolini, Vencimentos: 11/09/2019.	GUILHERME JORGE BRIGOLINI SILVA	Gabriela Andrade Ferreira (HOMÔNIMO)	11/09/19	400,00
CV.18.00003.01-UFOP HINDALCO AGLOMERANTES	Hindalco do Brasil Indústria e Comércio de Alumina Ltda	Pagt°.Bolsa de Iniciação Científica referente ao mês de Setembro/2019 - Convênio Hindalco Brasil - Coord Prof° Guilherme J. Brigolini. Vencimentos: 09/10/2019.	GUILHERME JORGE BRIGOLINI SILVA	Gabriela Andrade Ferreira (HOMÔNIMO)	09/10/19	400,00
CV.18.00003.01-UFOP HINDALCO AGLOMERANTES	Hindalco do Brasil Indústria e Comércio de Alumina Ltda	GRU ref. a restribuição e ressarcimento UFOP, conforme Reg.Gecon nº: 2207-17 - Professor: Ricardo André Peixoto Fiorotti. COORDENADOR (a): Guilherme Jorge Brigolini Silva.	GUILHERME JORGE BRIGOLINI SILVA	Universidade Federal de Ouro Preto - UFOP	02/07/19	2.127,24
CV.18.00003.01-UFOP HINDALCO AGLOMERANTES	Hindalco do Brasil Indústria e Comércio de Alumina Ltda	Pagt°.Pagamento de DOU - Diário Oficial da União, valor de R$132,16 referente ao projeto CONV HINDALCO AGLOMERANTES corpe 2207-17 Venc: 02/07/2019	GUILHERME JORGE BRIGOLINI SILVA	Universidade Federal de Ouro Preto - UFOP	02/07/19	132,16
CV.18.00004.01-UFOP HINDALCO MINERAÇÃO	Hindalco do Brasil Indústria e Comércio de Alumina Ltda	Pagt°.Bolsa de Iniciação Científica referente ao mês de Outubro/2019 - Convênio Hindalco Brasil - Coord. Prof. Guilherme J. Brigolini. Vencimentos: 14/11/2019.	GUILHERME JORGE BRIGOLINI SILVA	Gabriela Andrade Ferreira (HOMÔNIMO)	18/11/19	400,00
CV.18.00004.01-UFOP HINDALCO MINERAÇÃO	Hindalco do Brasil Indústria e Comércio de Alumina Ltda	Pagt°.Bolsa de Iniciação Científica, ref. ao mês de Novembro/2019 - Convênio Hindalco Brasil. Vencimentos: 13/12/2019.	GUILHERME JORGE BRIGOLINI SILVA	Gabriela Andrade Ferreira (HOMÔNIMO)	16/12/19	400,00
CV.18.00004.01-UFOP HINDALCO MINERAÇÃO	Hindalco do Brasil Indústria e Comércio de Alumina Ltda	Pagt°.Bolsa de Iniciação Científica, referente ao mês de Dezembro/2018 - Convênio Hindalco Brasil, Coord Prof° Guilherme J. Brigolini. Vencimentos: 17/01/2019.	GUILHERME JORGE BRIGOLINI SILVA	Karine de Jesus Santos	18/01/19	400,00
CV.18.00004.01-UFOP HINDALCO MINERAÇÃO	Hindalco do Brasil Indústria e Comércio de Alumina Ltda	Pagt°.Bolsa de Iniciação Científica, referente ao mes de Janeiro/2019 - Convênio Hindalco Brasil Coord Prof° Guilherme J. Brigolini, Vencimentos: 05/02/2019.	GUILHERME JORGE BRIGOLINI SILVA	Karine de Jesus Santos	06/02/19	400,00
CV.18.00004.01-UFOP HINDALCO MINERAÇÃO	Hindalco do Brasil Indústria e Comércio de Alumina Ltda	Pagt°.Bolsa de Iniciação Científica, referente ao mês de Fevereiro/2019 - CONVÊNIO HINDALCO BRASIL - Coord. Prof° Guilherme J. Brigolini. Vencimentos: 21/03/2019.	GUILHERME JORGE BRIGOLINI SILVA	Karine de Jesus Santos	22/03/19	400,00
CV.18.00004.01-UFOP HINDALCO MINERAÇÃO	Hindalco do Brasil Indústria e Comércio de Alumina Ltda	Pagt°.Bolsa de Iniciação Científica, ref. aos meses de Março e Abril/2019. CONVÊNIO HINDALCO BRASIL - Coord. Prof° Guilherme J. Brigolini. Vencimentos: 08/05/2019.	GUILHERME JORGE BRIGOLINI SILVA	Karine de Jesus Santos	09/05/19	800,00
CV.18.00004.01-UFOP HINDALCO MINERAÇÃO	Hindalco do Brasil Indústria e Comércio de Alumina Ltda	Pagt°.Bolsa de Iniciação Científica, ref. ao mês de MAIO/2019 - CONVÊNIO HINDALCO BRASIL - Coord. Prof° Guilherme J. Brigolini, Vencimentos: 12/06/2019.	GUILHERME JORGE BRIGOLINI SILVA	Karine de Jesus Santos	13/06/19	400,00
CV.18.00004.01-UFOP HINDALCO MINERAÇÃO	Hindalco do Brasil Indústria e Comércio de Alumina Ltda	Pagt°.Bolsa de Iniciação Científica, ref. ao mês de Junho/2019 - Convênio Hindalco Brasil- Coord Prof° Guilherme J. Brigolini. Vencimentos: 16/07/2019	GUILHERME JORGE BRIGOLINI SILVA	Karine de Jesus Santos	22/07/19	400,00
CV.18.00004.01-UFOP HINDALCO MINERAÇÃO	Hindalco do Brasil Indústria e Comércio de Alumina Ltda	GRU ref. a restribuição e ressarcimento UFOP, conforme Reg.Gecon nº: 2161-17 - Professor: Ricardo André Peixoto Fiorotti. COORDENADOR (a): Guilherme Jorge Brigolini Silva.	GUILHERME JORGE BRIGOLINI SILVA	Universidade Federal de Ouro Preto - UFOP	02/07/19	2.206,91
CV.18.00004.01-UFOP HINDALCO MINERAÇÃO	Hindalco do Brasil Indústria e Comércio de Alumina Ltda	Pagt°.Pagamento de DOU - Diário Oficial da União, valor de R$132,16 referente ao projeto CONV. HINDALCO MINERAÇÃO corpe 2161-17 Venc: 02/07/2019	GUILHERME JORGE BRIGOLINI SILVA	Universidade Federal de Ouro Preto - UFOP	02/07/19	132,16
CV.18.00005.00-UFOP CONCESSIONÁRIA BR 040	Concessionária BR-040 S.A	Pagt°. NF 072996 Pró Análise Química e Diagnóstica Ltda referente acerto de troca de mercadoria em garantia-bomba de vácuo-emissão 20/12/2018-CNPJ 00.348.003/0002-10	EURIPEDES LUCAS PEREIRA	Pró - Análise Química e Diagnóstica Ltda	01/04/19	1.750,00
CV.18.00006.02-UFOP ITV BOLSA MESTRADO	Associação Instituto Tecnológico Vale ITV	Pagt°.Bolsa de Estudo Mestrado, referente ao mês de Dezembro/2018 - CEPE 1140/2018 - Processo UFOP 23109.001140/2018-20. Vencimento : 02/01/2019.	ALAN KARDEK RÊGO SEGUNDO	André Almeida Santos	02/01/19	2.000,00
CV.18.00006.02-UFOP ITV BOLSA MESTRADO	Associação Instituto Tecnológico Vale ITV	Pagt°.Bolsa de Estudo Mestrado, referente ao mês de Janeiro/2019 - CEPE 1140/2018 - Processo UFOP 23109.001140/2018-20. Vencimento : 01/02/2019.	ALAN KARDEK RÊGO SEGUNDO	André Almeida Santos	04/02/19	2.000,00
CV.18.00006.02-UFOP ITV BOLSA MESTRADO	Associação Instituto Tecnológico Vale ITV	Pagt°.Bolsa de Estudo - Mestrado, referente ao mês de Fevereiro/2019 - CEPE 1140/2018 - Processo UFOP 23109.001140/2018 - 20. Vencimentos: 01/03/2019	ALAN KARDEK RÊGO SEGUNDO	André Almeida Santos	06/03/19	2.000,00
CV.18.00006.02-UFOP ITV BOLSA MESTRADO	Associação Instituto Tecnológico Vale ITV	Pagt°.Bolsa de Estudo Mestrado, referente ao mês de Março/2019 - CEPE 1140/2018 - Processo UFOP 23109.001140/2018-20. Vencimento : 01/04/2019	ALAN KARDEK RÊGO SEGUNDO	André Almeida Santos	02/04/19	2.000,00

PAGAMENTO EFETUADOS

Departamento de Projetos

Período: 01/01/2019 00:00:00 a 31/12/2019 00:00:00

Contrato	Empresa	Histórico	Coordenador	Favorecido	Data	Valor(em R$)
CV.18.00006.03-UFOP ITV BOLSA MESTRADO	Associação Instituto Tecnológico Vale ITV	Pagt°.Bolsa de Estudo - Mestrado, referente ao mês de Abril/2019 - CEPE 1140/2018 - Processo UFOP 23109.001140/2018-20. Vencimento: 02/05/2019.	ALAN KARDEK RÊGO SEGUNDO	André Almeida Santos	03/05/19	2.000,00
CV.18.00006.03-UFOP ITV BOLSA MESTRADO	Associação Instituto Tecnológico Vale ITV	Pagt°.Bolsa de Estudo - Mestrado, referente ao mês de MAIO/2019 - CEPE 1140/2018 - Processo UFOP 23109.001140/2018-20. Vencimento: 19/06/2019	ALAN KARDEK RÊGO SEGUNDO	André Almeida Santos	21/06/19	2.000,00
CV.18.00006.03-UFOP ITV BOLSA MESTRADO	Associação Instituto Tecnológico Vale ITV	Pagt°.Bolsa de Estudo - Mestrado, referente ao mês de JUNHO/2019 - CEPE 1140/2018 - Processo UFOP 23109.001140/2018-20. Vencimento: 03/07/2019	ALAN KARDEK RÊGO SEGUNDO	André Almeida Santos	04/07/19	2.000,00
CV.18.00006.03-UFOP ITV BOLSA MESTRADO	Associação Instituto Tecnológico Vale ITV	Pagt°.Bolsa de Estudo - Mestrado, referente ao mês de Julho/2019 - CEPE 1140/2018 - Processo UFOP 23109.001140/2018-20. Vencimento: 01/08/2019.	ALAN KARDEK RÊGO SEGUNDO	André Almeida Santos	02/08/19	2.000,00
CV.18.00006.03-UFOP ITV BOLSA MESTRADO	Associação Instituto Tecnológico Vale ITV	Pagt°.Bolsa de Estudo - Mestrado, referente ao mês de Agosto/2019 - CEPE 1140/2018 - Processo UFOP 23109.001140/2018-20. Vencimento: 02/04/2019.	ALAN KARDEK RÊGO SEGUNDO	André Almeida Santos	03/09/19	2.000,00
CV.18.00006.03-UFOP ITV BOLSA MESTRADO	Associação Instituto Tecnológico Vale ITV	Pagt°.Bolsa de Estudo - Mestrado, referente ao mês de Setembro/2019 - CEPE 1140/2018 - Processo UFOP 23109.001140/2018 -20. Vencimento: 01/10/2019.	ALAN KARDEK RÊGO SEGUNDO	André Almeida Santos	02/10/19	2.000,00
CV.18.00006.03-UFOP ITV BOLSA MESTRADO	Associação Instituto Tecnológico Vale ITV	Pagt°.Bolsa de Estudo - Mestrado, referente ao mês de Outubro/2019 - CEPE 1140/2018 - Processo UFOP 23109.001140/2018 -20. Vencimento: 01/11/2019.	ALAN KARDEK RÊGO SEGUNDO	André Almeida Santos	04/11/19	2.000,00
CV.18.00006.03-UFOP ITV BOLSA MESTRADO	Associação Instituto Tecnológico Vale ITV	Pagt°.Bolsa de Estudo - Mestrado, referente ao mês de Novembro/2019 - CEPE 1140/2018 - Processo UFOP 23109.001140/2018 -20. Vencimento: 02/12/2019.	ALAN KARDEK RÊGO SEGUNDO	André Almeida Santos	03/12/19	2.000,00
CV.18.00006.03-UFOP ITV BOLSA MESTRADO	Associação Instituto Tecnológico Vale ITV	Pagt°.Bolsa de Estudo Mestrado, referente ao mês de Dezembro/2018 - CEPE 1140/2018 - Processo UFOP 23109.001140/2018-20. Vencimento : 02/01/2019.	ALAN KARDEK RÊGO SEGUNDO	Arthur Oliveira Viana	03/01/19	2.000,00
CV.18.00006.03-UFOP ITV BOLSA MESTRADO	Associação Instituto Tecnológico Vale ITV	Pagt°.Bolsa de Estudo Mestrado, referente ao mês de Janeiro/2019 - CEPE 1140/2018 - Processo UFOP 23109.001140/2018-20. Vencimento : 01/02/2019.	ALAN KARDEK RÊGO SEGUNDO	Arthur Oliveira Viana	04/02/19	2.000,00
CV.18.00006.03-UFOP ITV BOLSA MESTRADO	Associação Instituto Tecnológico Vale ITV	Pagt°.Bolsa de Estudo - Mestrado, referente ao mês de Fevereiro/2019 - CEPE 1140/2018 - Processo UFOP 23109.001140/2018 - 20. Vencimento: 01/03/2019.	ALAN KARDEK RÊGO SEGUNDO	Arthur Oliveira Viana	06/03/19	2.000,00
CV.18.00006.03-UFOP ITV BOLSA MESTRADO	Associação Instituto Tecnológico Vale ITV	Pagt°.Bolsa de Estudo Mestrado, referente ao mês de Março/2019 - CEPE 1140/2018 - Processo UFOP 23109.001140/2018-20. Vencimento : 01/04/2019	ALAN KARDEK RÊGO SEGUNDO	Arthur Oliveira Viana	02/04/19	2.000,00
CV.18.00006.03-UFOP ITV BOLSA MESTRADO	Associação Instituto Tecnológico Vale ITV	Pagt°.Bolsa de Estudo - Mestrado, referente ao mês de Abril/2019 - CEPE 1140/2018 - Processo UFOP 23109.001140/2018-20. Vencimento: 02/05/2019.	ALAN KARDEK RÊGO SEGUNDO	Arthur Oliveira Viana	03/05/19	2.000,00
CV.18.00006.03-UFOP ITV BOLSA MESTRADO	Associação Instituto Tecnológico Vale ITV	Pagt°.Bolsa de Estudo Mestrado, referente ao mês de Dezembro/2018 - CEPE 1140/2018 - Processo UFOP 23109.001140/2018-20. Vencimento : 02/01/2019.	ALAN KARDEK RÊGO SEGUNDO	Danilo Duarte Lisboa	03/01/19	2.000,00
CV.18.00006.03-UFOP ITV BOLSA MESTRADO	Associação Instituto Tecnológico Vale ITV	Pagt°.Bolsa de Estudo Mestrado, referente ao mês de Janeiro/2019 - CEPE 1140/2018 - Processo UFOP 23109.001140/2018-20. Vencimento : 01/02/2019.	ALAN KARDEK RÊGO SEGUNDO	Danilo Duarte Lisboa	04/02/19	2.000,00
CV.18.00006.03-UFOP ITV BOLSA MESTRADO	Associação Instituto Tecnológico Vale ITV	Pagt°.Bolsa de Estudo - Mestrado, referente ao mês de Fevereiro/2019 - CEPE 1140/2018 - Processo UFOP 23109.001140/2018 - 20. Vencimento: 01/03/2019	ALAN KARDEK RÊGO SEGUNDO	Danilo Duarte Lisboa	06/03/19	2.000,00
CV.18.00006.03-UFOP ITV BOLSA MESTRADO	Associação Instituto Tecnológico Vale ITV	Pagt°.Bolsa de Estudo Mestrado, referente ao mês de Março/2019 - CEPE 1140/2018 - Processo UFOP 23109.001140/2018-20. Vencimento : 01/04/2019	ALAN KARDEK RÊGO SEGUNDO	Danilo Duarte Lisboa	02/04/19	2.000,00
CV.18.00006.03-UFOP ITV BOLSA MESTRADO	Associação Instituto Tecnológico Vale ITV	Pagt°.Bolsa de Estudo - Mestrado, referente ao mês de Abril/2019 - CEPE 1140/2018 - Processo UFOP 23109.001140/2018-20. Vencimento: 02/05/2019.	ALAN KARDEK RÊGO SEGUNDO	Danilo Duarte Lisboa	03/05/19	2.000,00
CV.18.00006.03-UFOP ITV BOLSA MESTRADO	Associação Instituto Tecnológico Vale ITV	Pagt°.Bolsa de Estudo - Mestrado, referente ao mês de MAIO/2019 - CEPE 1140/2018 - Processo UFOP 23109.001140/2018-20. Vencimento: 19/06/2019	ALAN KARDEK RÊGO SEGUNDO	Danilo Duarte Lisboa	21/06/19	2.000,00
CV.18.00006.03-UFOP ITV BOLSA MESTRADO	Associação Instituto Tecnológico Vale ITV	Pagt°.Bolsa de Estudo - Mestrado, referente ao mês de JUNHO/2019 - CEPE 1140/2018 - Processo UFOP 23109.001140/2018-20. Vencimento: 03/07/2019	ALAN KARDEK RÊGO SEGUNDO	Danilo Duarte Lisboa	04/07/19	2.000,00
CV.18.00006.03-UFOP ITV BOLSA MESTRADO	Associação Instituto Tecnológico Vale ITV	Pagt°.Bolsa de Estudo - Mestrado, referente ao mês de Julho/2019 - CEPE 1140/2018 - Processo UFOP 23109.001140/2018-20. Vencimento: 01/08/2019.	ALAN KARDEK RÊGO SEGUNDO	Danilo Duarte Lisboa	02/08/19	2.000,00
CV.18.00006.03-UFOP ITV BOLSA MESTRADO	Associação Instituto Tecnológico Vale ITV	Pagt°.Bolsa de Estudo - Mestrado, referente ao mês de Agosto/2019 - CEPE 1140/2018 - Processo UFOP 23109.001140/2018-20. Vencimento: 02/09/2019.	ALAN KARDEK RÊGO SEGUNDO	Danilo Duarte Lisboa	03/09/19	2.000,00
CV.18.00006.03-UFOP ITV BOLSA MESTRADO	Associação Instituto Tecnológico Vale ITV	Pagt°.Bolsa de Estudo - Mestrado, referente ao mês de Setembro/2019 - CEPE 1140/2018 - Processo UFOP 23109.001140/2018 -20. Vencimento: 01/10/2019.	ALAN KARDEK RÊGO SEGUNDO	Danilo Duarte Lisboa	02/10/19	533,00

Fundação GORCEIX

PAGAMENTO EFETUADOS

Departamento de Projetos

Período: 01/01/2019 00:00:00 a 31/12/2019 00:00:00

Contrato	Empresa	Histórico	Coordenador	Favorecido	Data	Valor(em R$)
CV.18.00006.02-UFOP ITV BOLSA MESTRADO	Associação Instituto Tecnológico Vale ITV	Pagt°.Bolsa de Estudo - Mestrado ref. ao período de Abril/2019 - CEPE 1140/2018 - Processo UFOP23109.001140/2018-20. Vencimento: 06/05/2019.	ALAN KARDEK RÊGO SEGUNDO	Emanuel Baldaine da Cruz	10/05/19	2.000,00
CV.18.00006.02-UFOP ITV BOLSA MESTRADO	Associação Instituto Tecnológico Vale ITV	Pagt°.Bolsa de Estudo - Mestrado, referente ao mês de MAIO/2019 - CEPE 1140/2018 - Processo UFOP 23109.001140/2018-20. Vencimento: 10/06/2019	ALAN KARDEK RÊGO SEGUNDO	Emanuel Baldaine da Cruz	21/06/19	2.000,00
CV.18.00006.02-UFOP ITV BOLSA MESTRADO	Associação Instituto Tecnológico Vale ITV	Pagt°.Bolsa de Estudo - Mestrado, referente ao mês de JUNHO/2019 - CEPE 1140/2018 - Processo UFOP 23109.001140/2018-20. Vencimento: 02/07/2019	ALAN KARDEK RÊGO SEGUNDO	Emanuel Baldaine da Cruz	04/07/19	2.000,00
CV.18.00006.02-UFOP ITV BOLSA MESTRADO	Associação Instituto Tecnológico Vale ITV	Pagt°.Bolsa de Estudo - Mestrado, referente ao mês de Julho/2019 - CEPE 1140/2018 - Processo UFOP 23109.001140/2018-20. Vencimento: 01/08/2019.	ALAN KARDEK RÊGO SEGUNDO	Emanuel Baldaine da Cruz	02/08/19	1.133,33
CV.18.00006.02-UFOP ITV BOLSA MESTRADO	Associação Instituto Tecnológico Vale ITV	Pagt°.Bolsa de Estudo Mestrado, referente ao mês de Dezembro/2018 - CEPE 1140/2018 - Processo UFOP 23109.001140/2018-20. Vencimento : 02/01/2019.	ALAN KARDEK RÊGO SEGUNDO	Felipe Fuscaldi de Castro	03/01/19	2.000,00
CV.18.00006.02-UFOP ITV BOLSA MESTRADO	Associação Instituto Tecnológico Vale ITV	Pagt°.Bolsa de Estudo Mestrado, referente ao mês de Janeiro/2019 - CEPE 1140/2018 - Processo UFOP 23109.001140/2018-20. Vencimento : 01/02/2019.	ALAN KARDEK RÊGO SEGUNDO	Felipe Fuscaldi de Castro	04/02/19	2.000,00
CV.18.00006.02-UFOP ITV BOLSA MESTRADO	Associação Instituto Tecnológico Vale ITV	Pagt°.Bolsa de Estudo - Mestrado, referente ao mês de Fevereiro/2019 - CEPE 1140/2018 - Processo UFOP 23109.001140/2018 - 20. Vencimento: 01/03/2019.	ALAN KARDEK RÊGO SEGUNDO	Felipe Fuscaldi de Castro	06/03/19	2.000,00
CV.18.00006.02-UFOP ITV BOLSA MESTRADO	Associação Instituto Tecnológico Vale ITV	Pagt°.Bolsa de Estudo Mestrado, referente ao mês de Março/2019 - CEPE 1140/2018 - Processo UFOP 23109.001140/2018-20. Vencimento : 01/04/2019	ALAN KARDEK RÊGO SEGUNDO	Felipe Fuscaldi de Castro	03/04/19	2.000,00
CV.18.00006.02-UFOP ITV BOLSA MESTRADO	Associação Instituto Tecnológico Vale ITV	Pagt°.Bolsa de Estudo Mestrado, referente ao mês de Dezembro/2018 - CEPE 1140/2018 - Processo UFOP 23109.001140/2018-20. Vencimento : 02/01/2019.	ALAN KARDEK RÊGO SEGUNDO	Guilherme Brito Rodrigues	02/01/19	2.000,00
CV.18.00006.02-UFOP ITV BOLSA MESTRADO	Associação Instituto Tecnológico Vale ITV	Pagt°.Bolsa de Estudo Mestrado, referente ao mês de Janeiro/2019 - CEPE 1140/2018 - Processo UFOP 23109.001140/2018-20. Vencimento : 01/02/2019.	ALAN KARDEK RÊGO SEGUNDO	Guilherme Brito Rodrigues	04/02/19	2.000,00
CV.18.00006.02-UFOP ITV BOLSA MESTRADO	Associação Instituto Tecnológico Vale ITV	Pagt°.Bolsa de Estudo - Mestrado, referente ao mês de Fevereiro/2019 - CEPE 1140/2018 - Processo UFOP 23109.001140/2018 - 20. Vencimento: 01/03/2019.	ALAN KARDEK RÊGO SEGUNDO	Guilherme Brito Rodrigues	06/03/19	2.000,00
CV.18.00006.02-UFOP ITV BOLSA MESTRADO	Associação Instituto Tecnológico Vale ITV	Pagt°.Bolsa de Estudo Mestrado, referente ao mês de Março/2019 - CEPE 1140/2018 - Processo UFOP 23109.001140/2018-20. Vencimento : 01/04/2019	ALAN KARDEK RÊGO SEGUNDO	Guilherme Brito Rodrigues	03/04/19	2.000,00
CV.18.00006.02-UFOP ITV BOLSA MESTRADO	Associação Instituto Tecnológico Vale ITV	Pagt°.Bolsa de Estudo - Mestrado, referente ao mês de Abril/2019 - CEPE 1140/2018 - Processo UFOP 23109.001140/2018-20. Vencimento: 01/05/2019.	ALAN KARDEK RÊGO SEGUNDO	Guilherme Brito Rodrigues	03/05/19	2.000,00
CV.18.00006.02-UFOP ITV BOLSA MESTRADO	Associação Instituto Tecnológico Vale ITV	Pagt°.Bolsa de Estudo - Mestrado, referente ao mês de MAIO/2019 - CEPE 1140/2018 - Processo UFOP 23109.001140/2018-20. Vencimento: 10/06/2019	ALAN KARDEK RÊGO SEGUNDO	Guilherme Brito Rodrigues	21/06/19	2.000,00
CV.18.00006.02-UFOP ITV BOLSA MESTRADO	Associação Instituto Tecnológico Vale ITV	Pagt°.Bolsa de Estudo - Mestrado, referente ao mês de JUNHO/2019 - CEPE 1140/2018 - Processo UFOP 23109.001140/2018-20. Vencimento: 02/07/2019	ALAN KARDEK RÊGO SEGUNDO	Guilherme Brito Rodrigues	04/07/19	2.000,00
CV.18.00006.02-UFOP ITV BOLSA MESTRADO	Associação Instituto Tecnológico Vale ITV	Pagt°.Bolsa de Estudo - Mestrado, referente ao mês de Julho/2019 - CEPE 1140/2018 - Processo UFOP 23109.001140/2018-20. Vencimento: 01/08/2019.	ALAN KARDEK RÊGO SEGUNDO	Guilherme Brito Rodrigues	02/08/19	2.000,00
CV.18.00006.02-UFOP ITV BOLSA MESTRADO	Associação Instituto Tecnológico Vale ITV	Pagt°.Bolsa de Estudo - Mestrado, referente ao mês de Agosto/2019 - CEPE 1140/2018 - Processo UFOP 23109.001140/2018-20. Vencimento: 02/09/2019.	ALAN KARDEK RÊGO SEGUNDO	Guilherme Brito Rodrigues	03/09/19	2.000,00
CV.18.00006.02-UFOP ITV BOLSA MESTRADO	Associação Instituto Tecnológico Vale ITV	Pagt°.Bolsa de Estudo Mestrado, referente ao mês de Dezembro/2018 - CEPE 1140/2018 - Processo UFOP 23109.001140/2018-20. Vencimento : 02/01/2019.	ALAN KARDEK RÊGO SEGUNDO	Klevton Daniel de Oliveira Ribeiro	02/01/19	2.000,00
CV.18.00006.02-UFOP ITV BOLSA MESTRADO	Associação Instituto Tecnológico Vale ITV	Pagt°.Bolsa de Estudo Mestrado, referente ao mês de Janeiro/2019 - CEPE 1140/2018 - Processo UFOP 23109.001140/2018-20. Vencimento : 01/02/2019.	ALAN KARDEK RÊGO SEGUNDO	Klevton Daniel de Oliveira Ribeiro	04/02/19	2.000,00
CV.18.00006.02-UFOP ITV BOLSA MESTRADO	Associação Instituto Tecnológico Vale ITV	Pagt°.Bolsa de Estudo - Mestrado, referente ao mês de Fevereiro/2019 - CEPE 1140/2018 - Processo UFOP 23109.001140/2018 - 20. Vencimento: 01/03/2019.	ALAN KARDEK RÊGO SEGUNDO	Klevton Daniel de Oliveira Ribeiro	06/03/19	2.000,00
CV.18.00006.02-UFOP ITV BOLSA MESTRADO	Associação Instituto Tecnológico Vale ITV	Pagt°.Bolsa de Estudo Mestrado, referente ao mês de Dezembro/2018 - CEPE 1140/2018 - Processo UFOP 23109.001140/2018-20. Vencimento : 02/01/2019.	ALAN KARDEK RÊGO SEGUNDO	Pablo César da Silva	02/01/19	2.000,00
CV.18.00006.02-UFOP ITV BOLSA MESTRADO	Associação Instituto Tecnológico Vale ITV	Pagt°.Bolsa de Estudo Mestrado, referente ao mês de Janeiro/2019 - CEPE 1140/2018 - Processo UFOP 23109.001140/2018-20. Vencimento : 01/02/2019.	ALAN KARDEK RÊGO SEGUNDO	Pablo César da Silva	04/02/19	2.000,00
CV.18.00006.02-UFOP ITV BOLSA MESTRADO	Associação Instituto Tecnológico Vale ITV	Pagt°.Bolsa de Estudo - Mestrado, referente ao mês de Fevereiro/2019 - CEPE 1140/2018 - Processo UFOP 23109.001140/2018 - 20. Vencimento: 01/03/2019.	ALAN KARDEK RÊGO SEGUNDO	Pablo César da Silva	06/03/19	2.000,00

Contrato	Empresa	Histórico	Coordenador	Favorecido	Data	Valor(em R$)
CV.18.00006.02-UFOP ITV BOLSA MESTRADO	Associação Instituto Tecnológico Vale ITV	Pagt°.Bolsa de Estudo Mestrado, referente ao mês de Março/2019 - CEPE 1140/2018 - Processo UFOP 23109.001140/2018-20. Vencimento : 01/04/2019	ALAN KARDEK RÊGO SEGUNDO	Pablo César da Silva	02/04/19	2.000,00
CV.18.00006.02-UFOP ITV BOLSA MESTRADO	Associação Instituto Tecnológico Vale ITV	Pagt°.Bolsa de Estudo - Mestrado, referente ao mês de Abril/2019 - CEPE 1140/2018 - Processo UFOP 23109.001140/2018-20. Vencimento: 02/05/2019.	ALAN KARDEK RÊGO SEGUNDO	Pablo César da Silva	02/05/19	2.000,00
CV.18.00006.02-UFOP ITV BOLSA MESTRADO	Associação Instituto Tecnológico Vale ITV	Pagt°.Bolsa de Estudo - Mestrado, referente ao mês de MAIO/2019 - CEPE 1140/2018 - Processo UFOP 23109.001140/2018-20. Vencimento: 19/06/2019	ALAN KARDEK RÊGO SEGUNDO	Pablo César da Silva	21/06/19	2.000,00
CV.18.00006.02-UFOP ITV BOLSA MESTRADO	Associação Instituto Tecnológico Vale ITV	Pagt°.Bolsa de Estudo - Mestrado, referente ao mês de JUNHO/2019 - CEPE 1140/2018 - Processo UFOP 23109.001140/2018-20. Vencimento: 02/07/2019	ALAN KARDEK RÊGO SEGUNDO	Pablo César da Silva	04/07/19	2.000,00
CV.18.00006.02-UFOP ITV BOLSA MESTRADO	Associação Instituto Tecnológico Vale ITV	Pagt°.Bolsa de Estudo - Mestrado, referente ao mês de Julho/2019 - CEPE 1140/2018 - Processo UFOP 23109.001140/2018-20. Vencimento: 01/08/2019.	ALAN KARDEK RÊGO SEGUNDO	Pablo César da Silva	02/08/19	2.000,00
CV.18.00006.02-UFOP ITV BOLSA MESTRADO	Associação Instituto Tecnológico Vale ITV	Pagt°.Bolsa de Estudo - Mestrado, referente ao mês de Agosto/2019 - CEPE 1140/2018 - Processo UFOP 23109.001140/2018-20. Vencimento: 02/09/2019.	ALAN KARDEK RÊGO SEGUNDO	Pablo César da Silva	03/09/19	2.000,00
CV.18.00006.02-UFOP ITV BOLSA MESTRADO	Associação Instituto Tecnológico Vale ITV	Pagt°.Bolsa de Estudo - Mestrado, referente ao mês de Setembro/2019 - CEPE 1140/2018 - Processo UFOP 23109.001140/2018 -20. Vencimento: 01/10/2019.	ALAN KARDEK RÊGO SEGUNDO	Pablo César da Silva	02/10/19	2.000,00
CV.18.00006.02-UFOP ITV BOLSA MESTRADO	Associação Instituto Tecnológico Vale ITV	Pagt°.Bolsa de Estudo - Mestrado referente ao mês de Outubro/2019 - CEPE 1140/2018 - Processo UFOP 23109.001140/2018 -20. Vencimento: 01/11/2019.	ALAN KARDEK RÊGO SEGUNDO	Pablo César da Silva	04/11/19	2.000,00
CV.18.00006.02-UFOP ITV BOLSA MESTRADO	Associação Instituto Tecnológico Vale ITV	Pagt°.Bolsa de Estudo - Mestrado, referente ao mês de Novembro/2019 - CEPE 1140/2018 - Processo UFOP 23109.001140/2018 -20. Vencimento: 02/12/2019.	ALAN KARDEK RÊGO SEGUNDO	Pablo César da Silva	03/12/19	2.000,00
CV.18.00006.03-UFOP ITV BOLSA MESTRADO	Associação Instituto Tecnológico Vale ITV	Pagt°.Bolsa de Estudo Mestrado, referente ao mês de Março/2019 - CEPE 1140/2018 - Processo UFOP 23109.001140/2018-20. Vencimento : 01/04/2019	ALAN KARDEK RÊGO SEGUNDO	Patrícia Gabrielly Macedo Meireles	02/04/19	2.000,00
CV.18.00006.03-UFOP ITV BOLSA MESTRADO	Associação Instituto Tecnológico Vale ITV	Pagt°.Bolsa de Estudo - Mestrado, referente ao mês de Abril/2019 - CEPE 1140/2018 - Processo UFOP 23109.001140/2018-20. Vencimento: 02/05/2019.	ALAN KARDEK RÊGO SEGUNDO	Patrícia Gabrielly Macedo Meireles	03/05/19	2.000,00
CV.18.00006.03-UFOP ITV BOLSA MESTRADO	Associação Instituto Tecnológico Vale ITV	Pagt°.Bolsa de Estudo - Mestrado, referente ao mês de MAIO/2019 - CEPE 1140/2018 - Processo UFOP 23109.001140/2018-20. Vencimento: 19/06/2019	ALAN KARDEK RÊGO SEGUNDO	Patrícia Gabrielly Macedo Meireles	21/06/19	800,00
CV.18.00006.03-UFOP ITV BOLSA MESTRADO	Associação Instituto Tecnológico Vale ITV	Pagt°.Bolsa de Estudo Mestrado, referente ao mês de Setembro/2018 - CEPE 1140/2018 - Processo UFOP 23109.001140/2018-20. Vencimento : 02/01/2019.	ALAN KARDEK RÊGO SEGUNDO	Pedro Pinheiro de Siqueira	02/01/19	2.000,00
CV.18.00006.03-UFOP ITV BOLSA MESTRADO	Associação Instituto Tecnológico Vale ITV	Pagt°.Bolsa de Estudo Mestrado, referente ao mês de Janeiro/2019 - CEPE 1140/2018 - Processo UFOP 23109.001140/2018-20. Vencimento: 01/02/2019.	ALAN KARDEK RÊGO SEGUNDO	Pedro Pinheiro de Siqueira	04/02/19	2.000,00
CV.18.00006.03-UFOP ITV BOLSA MESTRADO	Associação Instituto Tecnológico Vale ITV	Pagt°.Bolsa de Estudo - Mestrado, referente ao mês de Fevereiro/2019 - CEPE 1140/2018 - Processo UFOP 23109.001140/2018 - 20. Vencimento: 01/03/2019.	ALAN KARDEK RÊGO SEGUNDO	Pedro Pinheiro de Siqueira	06/03/19	2.000,00
CV.18.00006.03-UFOP ITV BOLSA MESTRADO	Associação Instituto Tecnológico Vale ITV	Pagt°.Bolsa de Estudo Mestrado, referente ao mês de Março/2019 - CEPE 1140/2018 - Processo UFOP 23109.001140/2018-20. Vencimento : 01/04/2019	ALAN KARDEK RÊGO SEGUNDO	Pedro Pinheiro de Siqueira	02/04/19	2.000,00
CV.18.00006.03-UFOP ITV BOLSA MESTRADO	Associação Instituto Tecnológico Vale ITV	Pagt°.Bolsa de Estudo - Mestrado, referente ao mês de Abril/2019 - CEPE 1140/2018 - Processo UFOP 23109.001140/2018-20. Vencimento: 02/05/2019.	ALAN KARDEK RÊGO SEGUNDO	Pedro Pinheiro de Siqueira	03/05/19	2.000,00
CV.18.00006.03-UFOP ITV BOLSA MESTRADO	Associação Instituto Tecnológico Vale ITV	Pagt°.Bolsa de Estudo - Mestrado, referente ao mês de MAIO/2019 - CEPE 1140/2018 - Processo UFOP 23109.001140/2018-20. Vencimento: 19/06/2019	ALAN KARDEK RÊGO SEGUNDO	Pedro Pinheiro de Siqueira	21/06/19	2.000,00
CV.18.00006.03-UFOP ITV BOLSA MESTRADO	Associação Instituto Tecnológico Vale ITV	Pagt°.Bolsa de Estudo - Mestrado, referente ao mês de JUNHO/2019 - CEPE 1140/2018 - Processo UFOP 23109.001140/2018-20. Vencimento: 02/07/2019	ALAN KARDEK RÊGO SEGUNDO	Pedro Pinheiro de Siqueira	04/07/19	2.000,00
CV.18.00006.03-UFOP ITV BOLSA MESTRADO	Associação Instituto Tecnológico Vale ITV	Pagt°.Bolsa de Estudo - Mestrado, referente ao mês de Julho/2019 - CEPE 1140/2018 - Processo UFOP 23109.001140/2018-20. Vencimento: 19/08/2019	ALAN KARDEK RÊGO SEGUNDO	Pedro Pinheiro de Siqueira	20/08/19	2.000,00
CV.18.00006.03-UFOP ITV BOLSA MESTRADO	Associação Instituto Tecnológico Vale ITV	Pagt°.Bolsa de Estudo - Mestrado, referente ao mês de Agosto/2019 - CEPE 1140/2018 - Processo UFOP 23109.001140/2018-20. Vencimento: 02/09/2019.	ALAN KARDEK RÊGO SEGUNDO	Pedro Pinheiro de Siqueira	03/09/19	2.000,00
CV.18.00006.03-UFOP ITV BOLSA MESTRADO	Associação Instituto Tecnológico Vale ITV	Pagt°.Bolsa de Estudo - Mestrado, referente ao mês de Setembro/2019 - CEPE 1140/2018 - Processo UFOP 23109.001140/2018 -20. Vencimento: 01/10/2019.	ALAN KARDEK RÊGO SEGUNDO	Pedro Pinheiro de Siqueira	02/10/19	2.000,00
CV.18.00006.03-UFOP ITV BOLSA MESTRADO	Associação Instituto Tecnológico Vale ITV	Pagt°.Bolsa de Estudo - Mestrado, referente ao mês de Outubro/2019 - CEPE 1140/2018 - Processo UFOP 23109.001140/2018 -20. Vencimento: 01/11/2019.	ALAN KARDEK RÊGO SEGUNDO	Pedro Pinheiro de Siqueira	04/11/19	2.000,00

Contrato	Empresa	Histórico	Coordenador	Favorecido	Data	Valor(em R$)
CV.18.00006.02-UFOP ITV BOLSA MESTRADO	Associação Instituto Tecnológico Vale ITV	Pagt°.Bolsa de Estudo - Mestrado, referente ao mês de Novembro/2019 - CEPE 1140/2018 - Processo UFOP 23109.001140/2018 -20. Vencimento: 02/12/2019.	ALAN KARDEK RÊGO SEGUNDO	Pedro Pinheiro de Siqueira	03/12/19	2.000,00
CV.18.00006.02-UFOP ITV BOLSA MESTRADO	Associação Instituto Tecnológico Vale ITV	Pagt°.Bolsa de Estudo Mestrado, referente ao mês de Dezembro/2018 - CEPE 1140/2018 - Processo UFOP 23109.001140/2018-20. Vencimento : 02/01/2019.	ALAN KARDEK RÊGO SEGUNDO	Rodrigo Souza Guedes	02/01/19	2.000,00
CV.18.00006.02-UFOP ITV BOLSA MESTRADO	Associação Instituto Tecnológico Vale ITV	Pagt°.Bolsa de Estudo Mestrado, referente ao mês de Janeiro/2019 - CEPE 1140/2018 - Processo UFOP 23109.001140/2018-20. Vencimento : 01/02/2019.	ALAN KARDEK RÊGO SEGUNDO	Rodrigo Souza Guedes	04/02/19	2.000,00
CV.18.00006.02-UFOP ITV BOLSA MESTRADO	Associação Instituto Tecnológico Vale ITV	Pagt°.Bolsa de Estudo - Mestrado, referente ao mês de Fevereiro/2019 - CEPE 1140/2018 - Processo UFOP 23109.001140/2018 - 20. Vencimento: 01/03/2019.	ALAN KARDEK RÊGO SEGUNDO	Rodrigo Souza Guedes	06/03/19	2.000,00
CV.18.00006.02-UFOP ITV BOLSA MESTRADO	Associação Instituto Tecnológico Vale ITV	Pagt°.Bolsa de Estudo Mestrado, referente ao mês de Março/2019 - CEPE 1140/2018 - Processo UFOP 23109.001140/2018-20. Vencimento : 01/04/2019	ALAN KARDEK RÊGO SEGUNDO	Rodrigo Souza Guedes	02/04/19	2.000,00
CV.18.00006.02-UFOP ITV BOLSA MESTRADO	Associação Instituto Tecnológico Vale ITV	Pagt°.Bolsa de Estudo - Mestrado, referente ao mês de Abril/2019 - CEPE 1140/2018 - Processo UFOP 23109.001140/2018-20. Vencimento: 02/05/2019.	ALAN KARDEK RÊGO SEGUNDO	Rodrigo Souza Guedes	03/05/19	2.000,00
CV.18.00006.02-UFOP ITV BOLSA MESTRADO	Associação Instituto Tecnológico Vale ITV	Pagt°.Bolsa de Estudo - Mestrado, referente ao mês de MAIO/2019 - CEPE 1140/2018 - Processo UFOP 23109.001140/2018-20. Vencimento: 19/06/2019	ALAN KARDEK RÊGO SEGUNDO	Rodrigo Souza Guedes	21/06/19	2.000,00
CV.18.00006.02-UFOP ITV BOLSA MESTRADO	Associação Instituto Tecnológico Vale ITV	Pagt°.Bolsa de Estudo - Mestrado, referente ao mês de JUNHO/2019 - CEPE 1140/2018 - Processo UFOP 23109.001140/2018-20. Vencimento: 03/07/2019	ALAN KARDEK RÊGO SEGUNDO	Rodrigo Souza Guedes	04/07/19	2.000,00
CV.18.00006.02-UFOP ITV BOLSA MESTRADO	Associação Instituto Tecnológico Vale ITV	Pagt°.Bolsa de Estudo - Mestrado, referente ao mês de Julho/2019 - CEPE 1140/2018 - Processo UFOP 23109.001140/2018-20. Vencimento: 01/08/2019.	ALAN KARDEK RÊGO SEGUNDO	Rodrigo Souza Guedes	05/08/19	2.000,00
CV.18.00006.02-UFOP ITV BOLSA MESTRADO	Associação Instituto Tecnológico Vale ITV	Pagt°.Bolsa de Estudo - Mestrado, referente ao mês de Agosto/2019 - CEPE 1140/2018 - Processo UFOP 23109.001140/2018-20. Vencimento: 02/09/2019.	ALAN KARDEK RÊGO SEGUNDO	Rodrigo Souza Guedes	03/09/19	2.000,00
CV.18.00006.02-UFOP ITV BOLSA MESTRADO	Associação Instituto Tecnológico Vale ITV	Pagt°.Bolsa de Estudo - Mestrado, referente ao mês de Setembro/2019 - CEPE 1140/2018 - Processo UFOP 23109.001140/2018 -20. Vencimento: 01/10/2019.	ALAN KARDEK RÊGO SEGUNDO	Rodrigo Souza Guedes	02/10/19	2.000,00
CV.18.00006.02-UFOP ITV BOLSA MESTRADO	Associação Instituto Tecnológico Vale ITV	Pagt°.Bolsa de Estudo - Mestrado referente ao mês de Outubro/2019 - CEPE 1140/2018 - Processo UFOP 23109.001140/2018 -20. Vencimento: 01/11/2019.	ALAN KARDEK RÊGO SEGUNDO	Rodrigo Souza Guedes	04/11/19	2.000,00
CV.18.00006.02-UFOP ITV BOLSA MESTRADO	Associação Instituto Tecnológico Vale ITV	Pagt°.Bolsa de Estudo - Mestrado, referente ao mês de Novembro/2019 - CEPE 1140/2018 - Processo UFOP 23109.001140/2018 -20. Vencimento: 02/12/2019.	ALAN KARDEK RÊGO SEGUNDO	Rodrigo Souza Guedes	03/12/19	2.000,00
CV.18.00006.02-UFOP ITV BOLSA MESTRADO	Associação Instituto Tecnológico Vale ITV	Pagt°.Bolsa de Estudo Mestrado, referente ao mês de Dezembro/2018 - CEPE 1140/2018 - Processo UFOP 23109.001140/2018-20. Vencimento : 02/01/2019.	ALAN KARDEK RÊGO SEGUNDO	Thomas Vargas Barcante e Pinto	02/01/19	2.000,00
CV.18.00006.02-UFOP ITV BOLSA MESTRADO	Associação Instituto Tecnológico Vale ITV	Pagt°.Bolsa de Estudo Mestrado, referente ao mês de Janeiro/2019 - CEPE 1140/2018 - Processo UFOP 23109.001140/2018-20. Vencimento : 01/02/2019.	ALAN KARDEK RÊGO SEGUNDO	Thomas Vargas Barcante e Pinto	04/02/19	2.000,00
CV.18.00006.02-UFOP ITV BOLSA MESTRADO	Associação Instituto Tecnológico Vale ITV	Pagt°.Bolsa de Estudo - Mestrado, referente ao mês de Fevereiro/2019 - CEPE 1140/2018 - Processo UFOP 23109.001140/2018 - 20. Vencimento: 01/03/2019.	ALAN KARDEK RÊGO SEGUNDO	Thomas Vargas Barcante e Pinto	06/03/19	2.000,00
CV.18.00006.02-UFOP ITV BOLSA MESTRADO	Associação Instituto Tecnológico Vale ITV	Pagt°.Bolsa de Estudo Mestrado, referente ao mês de Março/2019 - CEPE 1140/2018 - Processo UFOP 23109.001140/2018-20. Vencimento : 01/04/2019	ALAN KARDEK RÊGO SEGUNDO	Thomas Vargas Barcante e Pinto	02/04/19	2.000,00
CV.18.00006.02-UFOP ITV BOLSA MESTRADO	Associação Instituto Tecnológico Vale ITV	Pagt°.Bolsa de Estudo - Mestrado, referente ao mês de Abril/2019 - CEPE 1140/2018 - Processo UFOP 23109.001140/2018-20. Vencimento: 02/05/2019.	ALAN KARDEK RÊGO SEGUNDO	Thomas Vargas Barcante e Pinto	03/05/19	2.000,00
CV.18.00006.02-UFOP ITV BOLSA MESTRADO	Associação Instituto Tecnológico Vale ITV	Pagt°.Bolsa de Estudo - Mestrado, referente ao mês de MAIO/2019 - CEPE 1140/2018 - Processo UFOP 23109.001140/2018-20. Vencimento: 19/06/2019	ALAN KARDEK RÊGO SEGUNDO	Thomas Vargas Barcante e Pinto	21/06/19	2.000,00
CV.18.00006.02-UFOP ITV BOLSA MESTRADO	Associação Instituto Tecnológico Vale ITV	Pagt°.Bolsa de Estudo - Mestrado, referente ao mês de JUNHO/2019 - CEPE 1140/2018 - Processo UFOP 23109.001140/2018-20. Vencimento: 03/07/2019	ALAN KARDEK RÊGO SEGUNDO	Thomas Vargas Barcante e Pinto	04/07/19	2.000,00
CV.18.00006.02-UFOP ITV BOLSA MESTRADO	Associação Instituto Tecnológico Vale ITV	Pagt°.Bolsa de Estudo - Mestrado, referente ao mês de Julho/2019 - CEPE 1140/2018 - Processo UFOP 23109.001140/2018-20. Vencimento: 01/08/2019.	ALAN KARDEK RÊGO SEGUNDO	Thomas Vargas Barcante e Pinto	02/08/19	2.000,00
CV.18.00006.02-UFOP ITV BOLSA MESTRADO	Associação Instituto Tecnológico Vale ITV	Pagt°.Bolsa de Estudo - Mestrado, referente ao mês de Agosto/2019 - CEPE 1140/2018 - Processo UFOP 23109.001140/2018-20. Vencimento: 02/09/2019.	ALAN KARDEK RÊGO SEGUNDO	Thomas Vargas Barcante e Pinto	03/09/19	2.000,00
CV.18.00006.02-UFOP ITV BOLSA MESTRADO	Associação Instituto Tecnológico Vale ITV	Pagt°.Bolsa de Estudo - Mestrado, referente ao mês de Setembro/2019 - CEPE 1140/2018 - Processo UFOP 23109.001140/2018 -20. Vencimento: 01/10/2019.	ALAN KARDEK RÊGO SEGUNDO	Thomas Vargas Barcante e Pinto	02/10/19	2.000,00

Fundação GORCEIX

PAGAMENTO EFETUADOS

Departamento de Projetos

Período: 01/01/2019 00:00:00 a 31/12/2019 00:00:00

Contrato	Empresa	Histórico	Coordenador	Favorecido	Data	Valor(em R$)
CV.18.00006.02-UFOP ITV BOLSA MESTRADO	Associação Instituto Tecnológico Vale ITV	Pagt°.Bolsa de Estudo - Mestrado referente ao mês de Outubro/2019 - CEPE 1140/2018 - Processo UFOP 23108.001140/2018 -20, Vencimento: 01/11/2019.	ALAN KARDEK RÊGO SEGUNDO	Thomas Vargas Barcante e Pinto	04/11/19	2.000,00
CV.18.00006.02-UFOP ITV BOLSA MESTRADO	Associação Instituto Tecnológico Vale ITV	Pagt°.Bolsa de Estudo - Mestrado, referente ao mês de Novembro/2019 - CEPE 1140/2018 - Processo UFOP 23108.001140/2018 -20, Vencimento: 02/12/2019.	ALAN KARDEK RÊGO SEGUNDO	Thomas Vargas Barcante e Pinto	02/12/19	2.000,00
CV.18.00006.02-UFOP ITV BOLSA MESTRADO	Associação Instituto Tecnológico Vale ITV	Pagt°.Pagamento de DOU - Diário Oficial da União, valor de 165,20 referente ao 1° Termo Aditivo ao Projeto UFOP ITV Processo UFOP 23108.001140/2018-20 Norma: Cepe 1140/2018	ALAN KARDEK RÊGO SEGUNDO	Universidade Federal de Ouro Preto - UFOP	27/08/19	165,20
CV.18.00008.00-UFOP ARCELORMITTAL MANGUINHOS	Arcelormittal Brasil S/A	Pagt°. NF 031728 Ambbar Atacadista Ltda venc 19/05/2019	PAULO DE TARSO AMORIM CASTRO	Ambbar atacadista Ltda	19/09/19	324,00
CV.18.00008.00-UFOP ARCELORMITTAL MANGUINHOS	Arcelormittal Brasil S/A	Pagt°.Pagamento do CTRC 1021 de Firmino Fortes Ribeiro Filho. Venc: 15/03/2019. (Remetente:Martin Bosgi Ltda)	PAULO DE TARSO AMORIM CASTRO	Firmino Fortes Ribeiro Filho	15/03/19	41,89
CV.18.00008.00-UFOP ARCELORMITTAL MANGUINHOS	Arcelormittal Brasil S/A	Pagt°. NF 01869 Jeol Brasil Instrumentos Cientificos Ltda venc 02/07/2019	PAULO DE TARSO AMORIM CASTRO	Jeol Brasil Instrumentos Cientificos Ltda	02/07/19	9.800,00
CV.18.00008.00-UFOP ARCELORMITTAL MANGUINHOS	Arcelormittal Brasil S/A	Pagt°.Bolsa de Iniciação Científica - Ref. ao mês de Janeiro/2019 - Conv. Arcelormittal Bolsa E.S - Coord. Prof. Paulo de Tarso. Vencimento: 22/03/2019	PAULO DE TARSO AMORIM CASTRO	Juliana Guimarães Ribeiro de Souza	25/03/19	500,00
CV.18.00008.00-UFOP ARCELORMITTAL MANGUINHOS	Arcelormittal Brasil S/A	Pagt°.Bolsa de Iniciação Científica - Ref. ao mês de Fevereiro/2019 - Conv. arcelormittal Bolsa E.S - Coord. Prof. Paulo de Tarso. Vencimento: 22/03/2019	PAULO DE TARSO AMORIM CASTRO	Juliana Guimarães Ribeiro de Souza	25/03/19	500,00
CV.18.00008.00-UFOP ARCELORMITTAL MANGUINHOS	Arcelormittal Brasil S/A	Pagt°.Bolsa de Iniciação Científica, referente ao mês de Março/2019 - Convênio Arcelor Mittal Bolsa E.S, Coord. Profº Paulo de Tarso. Vencimento: 09/04/2019.	PAULO DE TARSO AMORIM CASTRO	Juliana Guimarães Ribeiro de Souza	10/04/19	500,00
CV.18.00008.00-UFOP ARCELORMITTAL MANGUINHOS	Arcelormittal Brasil S/A	Pagt°.Bolsa de Iniciação Científica, referente ao mês de Abril/2019 - CONVÊNIO ARCELOR MITTAL BAIA E.S, Coord. Profº Paulo de Tarso. Vencimento: 08/05/2019.	PAULO DE TARSO AMORIM CASTRO	Juliana Guimarães Ribeiro de Souza	09/05/19	500,00
CV.18.00008.00-UFOP ARCELORMITTAL MANGUINHOS	Arcelormittal Brasil S/A	Pagt°.Bolsa de Iniciação Científica, referente ao mês de Maio/2019 - CONVÊNIO ARCELOR MITTAL BAIA E.S, Coord. Profº Paulo de Tarso. Vencimento: 12/06/2019.	PAULO DE TARSO AMORIM CASTRO	Juliana Guimarães Ribeiro de Souza	13/06/19	500,00
CV.18.00008.00-UFOP ARCELORMITTAL MANGUINHOS	Arcelormittal Brasil S/A	Pagt°.Bolsa de Iniciação Científica, ref. ao mês de de Junho/2019 - Convênio Arcelor Mittal Bolsa E.S, Coord. Profº Paulo de Tarso. Vencimento: 05/07/2019.	PAULO DE TARSO AMORIM CASTRO	Juliana Guimarães Ribeiro de Souza	08/07/19	500,00
CV.18.00008.00-UFOP ARCELORMITTAL MANGUINHOS	Arcelormittal Brasil S/A	Pagt°.Bolsa de Iniciação Científica, referente ao mês de Julho/2019 - Convênio Arcelor Mittal Bolsa E.S - Coord. Profº Paulo de Tarso. Vencimento: 13/08/2019.	PAULO DE TARSO AMORIM CASTRO	Juliana Guimarães Ribeiro de Souza	14/08/19	500,00
CV.18.00008.00-UFOP ARCELORMITTAL MANGUINHOS	Arcelormittal Brasil S/A	Pagt°.Bolsa de Iniciação Científica, referente ao mês de Agosto/2019 - Convênio Arcelor Mittal Bolsa E.S - Coord. Profº Paulo de Tarso. Vencimento: 17/09/2019.	PAULO DE TARSO AMORIM CASTRO	Juliana Guimarães Ribeiro de Souza	18/09/19	500,00
CV.18.00008.00-UFOP ARCELORMITTAL MANGUINHOS	Arcelormittal Brasil S/A	Pagt°. Pagamento da NF 004733 de Martim Bosgi Ltda - Venc: 05/04/2019.	PAULO DE TARSO AMORIM CASTRO	Martim Bosgi Ltda	05/04/19	99,60
CV.18.00008.00-UFOP ARCELORMITTAL MANGUINHOS	Arcelormittal Brasil S/A	Pagt°. NF 9723645 Merck S.A. venc 20/08/2019	PAULO DE TARSO AMORIM CASTRO	Merck S.A.	20/08/19	1.441,00
CV.18.00008.00-UFOP ARCELORMITTAL MANGUINHOS	Arcelormittal Brasil S/A	Pagt°. NF 9723626 Merck S.A. venc 20/08/2019	PAULO DE TARSO AMORIM CASTRO	Merck S.A.	20/08/19	1.226,00
CV.18.00008.00-UFOP ARCELORMITTAL MANGUINHOS	Arcelormittal Brasil S/A	Pagt°. NF 9728605 Merck S.A. venc 09/09/2019	PAULO DE TARSO AMORIM CASTRO	Merck S.A.	09/09/19	5.438,00
CV.18.00008.00-UFOP ARCELORMITTAL MANGUINHOS	Arcelormittal Brasil S/A	Pagt°. NF 9741583 Merck S.A.venc 30/10/2019	PAULO DE TARSO AMORIM CASTRO	Merck S.A.	30/10/19	95,91
CV.18.00008.00-UFOP ARCELORMITTAL MANGUINHOS	Arcelormittal Brasil S/A	Pagt°. NF n° 30074753a Merck S/a- Venc 05/11/2019	PAULO DE TARSO AMORIM CASTRO	Merck S.A.	05/11/19	333,64
CV.18.00008.00-UFOP ARCELORMITTAL MANGUINHOS	Arcelormittal Brasil S/A	Pagt°. Pagamento da NF 299394 de Panamericana Sup. para Informática Ltda - Venc: 27/02/2019	PAULO DE TARSO AMORIM CASTRO	Panamericana Suprimentos Para Informática Ltda	27/02/19	103,80
CV.18.00008.00-UFOP ARCELORMITTAL MANGUINHOS	Arcelormittal Brasil S/A	Pagt°. NF 083214 Pro Analise Química e Diagnostica Ltda venc 23/10/2019	PAULO DE TARSO AMORIM CASTRO	Pro Analise Química e Diagnostica Ltda	23/10/19	516,00
CV.18.00008.00-UFOP ARCELORMITTAL MANGUINHOS	Arcelormittal Brasil S/A	Pagt°.Bolsa de Iniciação Científica, referente ao mês de Dezembro/2018 - Convênio Arcelor Mittal Bolsa E.S, Coord Profº Paulo de Tarso. Vencimento: 17/01/2019.	PAULO DE TARSO AMORIM CASTRO	Sergio Eustáquio Bicalho Junior	18/01/19	400,00
CV.18.00008.00-UFOP ARCELORMITTAL MANGUINHOS	Arcelormittal Brasil S/A	Pagt°.Bolsa de Iniciação Científica, referente ao mes de Janeiro/2019 - Convênio Arcelormittal Bola E.S - Coord Profº Paulo de Tarso. Vencimento: 05/02/2019.	PAULO DE TARSO AMORIM CASTRO	Sergio Eustáquio Bicalho Junior	06/02/19	400,00

PAGAMENTO EFETUADOS

Departamento de Projetos

Período: 01/01/2019 00:00:00 a 31/12/2019 00:00:00

Contrato	Empresa	Histórico	Coordenador	Favorecido	Data	Valor(em R$)
CV.18.00008.00-UFOP ARCELORMITTAL MANGUINHOS	Arcelormittal Brasil S/A	Pagt°.Bolsa de Iniciação Científica,referente ao mês de Fevereiro/2019 - CONVÊNIO ARCELOR MITTAL BAIA E.S, Coord. Profº Paulo de Tarso. Vencimento: 14/03/2019.	PAULO DE TARSO AMORIM CASTRO	Sergio Eustáquio Bicalho Junior	13/03/19	400,00
CV.18.00008.00-UFOP ARCELORMITTAL MANGUINHOS	Arcelormittal Brasil S/A	Pagt°.Bolsa de Iniciação Científica, referente ao mes de Março/2019 - Conv. Arcelor mittal Baia E.S. Coord. Profº Paulo de Tarso. Vencimento: 09/04/2019.	PAULO DE TARSO AMORIM CASTRO	Sergio Eustáquio Bicalho Junior	10/04/19	500,00
CV.18.00008.00-UFOP ARCELORMITTAL MANGUINHOS	Arcelormittal Brasil S/A	Pagt°.Bolsa de Iniciação Científica, ref aos meses de Setembro a Dezembro/2018, Janeiro e Fevereiro/2019 - Convênio Arcelor Mittal Baia E.S - Coord. Profº Paulo de Tarso. Vencimento: 10/04/2019.	PAULO DE TARSO AMORIM CASTRO	Sergio Eustáquio Bicalho Junior	11/04/19	600,00
CV.18.00008.00-UFOP ARCELORMITTAL MANGUINHOS	Arcelormittal Brasil S/A	Pagt°.Bolsa de Iniciação Científica, referente ao mês de Abril/2019 - CONVÊNIO ARCELOR MITTAL BAIA E.S, Coord. Profº. Paulo de Tarso. Vencimento: 08/05/2019.	PAULO DE TARSO AMORIM CASTRO	Sergio Eustáquio Bicalho Junior	09/05/19	500,00
CV.18.00008.00-UFOP ARCELORMITTAL MANGUINHOS	Arcelormittal Brasil S/A	Pagt°.Bolsa de Iniciação Científica, ref. ao mês de MAIO/2019 - CONVÊNIO ARCELOR MITTAL BAIA E.S, Coord. Profº Paulo de Tarso. Vencimento: 12/06/2019.	PAULO DE TARSO AMORIM CASTRO	Sergio Eustáquio Bicalho Junior	13/06/19	500,00
CV.18.00008.00-UFOP ARCELORMITTAL MANGUINHOS	Arcelormittal Brasil S/A	Pagt°.Bolsa de Iniciação Científica, ref. ao mês de Junho/2019 - Convênio Arcelor Mittal E.S, Coord. Profº Paulo de Tarso, Vencimento: 05/07/2019.	PAULO DE TARSO AMORIM CASTRO	Sergio Eustáquio Bicalho Junior	08/07/19	500,00
CV.18.00008.00-UFOP ARCELORMITTAL MANGUINHOS	Arcelormittal Brasil S/A	Pagt°.Bolsa de Iniciação Científica,referente ao mês de Julho/2019 - Convênio Arcelor Mittal Baia E.S - Coord. Profº Paulo de Tarso. Vencimento: 13/08/2019.	PAULO DE TARSO AMORIM CASTRO	Sergio Eustáquio Bicalho Junior	14/08/19	500,00
CV.18.00008.00-UFOP ARCELORMITTAL MANGUINHOS	Arcelormittal Brasil S/A	Pagto. Pagamento da NF 078305 de Solarzest Aparelhos para Mecânica do Solo Ltda - Venc: 22/02/2019.	PAULO DE TARSO AMORIM CASTRO	Solarzest Aparelhos Para Mecânica do Solo Ltda.	22/02/19	3.406,00
CV.18.00008.00-UFOP ARCELORMITTAL MANGUINHOS	Arcelormittal Brasil S/A	GRU ref. a retribuição e ressarcimento UFOP, conforme Norma CEPE nº 5095-17 -00 substituída pela Reg.Gecon nº: 73/2019 - Professor: Rosana Endo. COORDENADOR (A): Paulo de Tarso Amorim Castro.	PAULO DE TARSO AMORIM CASTRO	Universidade Federal de Ouro Preto - UFOP	16/08/19	72.252,95
CV.18.00008.00-UFOP ARCELORMITTAL MANGUINHOS	Arcelormittal Brasil S/A	Pagt°.Bolsa de Iniciação Científica referente ao mês de Outubro/2019 - Convênio ArcelorMittal Baia E.S. - Coord. Prof.Paulo de Tarso. Vencimento: 14/11/2019.	PAULO DE TARSO AMORIM CASTRO	Yuri Ovidio de Paiva Soares	18/11/19	500,00
CV.18.00008.00-UFOP ARCELORMITTAL MANGUINHOS	Arcelormittal Brasil S/A	Pagt°.Bolsa de Iniciação Científica, ref. ao mês de Novembro/2019 - Convênio ArcelorMittal Baia E.S. Vencimento: 12/12/2019.	PAULO DE TARSO AMORIM CASTRO	Yuri Ovidio de Paiva Soares	13/12/19	500,00
CV.18.00009.00-UFOP BICHO DO MATO	Bicho do Mato Instituto de Pesquisa	GRU ref. a retribuição UFOP, conforme Reg.Gecon nº: 2382-18- Processo UFOP 23109.002382/2018-21COORDENADOR (A): Yasmine Antonini	YASMINE ANTONINI ITABAIANA	Universidade Federal de Ouro Preto - UFOP	02/05/19	2.000,00
CV.18.00009.00-UFOP BICHO DO MATO	Bicho do Mato Instituto de Pesquisa	GRU ref. a ressarcimento UFOP, conforme Reg.Gecon nº: 2382-18- Processo UFOP 23109.002382/2018-21COORDENADOR (A): Yasmine Antonini	YASMINE ANTONINI ITABAIANA	Universidade Federal de Ouro Preto - UFOP	19/07/19	4.000,00
CV.18.00010.00-UFOP CEMIG GT 0602 CONV. Nº 4520000763	Cemig Geração e Transmissão S/A	Entrada de mercadorias no Brasil através do ADC BioScientific Ltd. conf DI 19/0280491-0-Sistema portal21 para medição de fotossíntese	YASMINE ANTONINI ITABAIANA	ADC BioScientific Ltd.	26/03/19	76.972,99
CV.18.00010.00-UFOP CEMIG GT 0602 CONV. Nº 4520000763	Cemig Geração e Transmissão S/A	Pagt°.Ajuda equivalente a 2 diárias para realização de trabalhos de campo e coleta de dados biológicos na região de Uberlândia/MG - Projeto UFOP Cemig GT 0602. Coordenadora Yasmine Antonine Itabaiana. Localidade: Uberlândia - MG. Período: 15 a 16/03/2019.	YASMINE ANTONINI ITABAIANA	Alessandra Rodrigues Resende	14/03/19	600,00
CV.18.00010.00-UFOP CEMIG GT 0602 CONV. Nº 4520000763	Cemig Geração e Transmissão S/A	Pagt°.Ajuda equivalente a 2,0 diárias para realização de trabalhos de campo e coleta de dados biológicos na região de Uberlândia/MG - Projeto UFOP Cemig GT 0602. Coordenadora Yasmine Antonine Itabaiana. Localidade: Uberlândia - MG/Cataláo - GO. Período 28	YASMINE ANTONINI ITABAIANA	Alessandra Rodrigues Resende	27/08/19	600,00
CV.18.00010.00-UFOP CEMIG GT 0602 CONV. Nº 4520000763	Cemig Geração e Transmissão S/A	Pagt°.Ajuda equivalente a 2,5 diárias para realização de trabalhos de campo e coleta de dados biológicos na região de Uberlândia/MG - Projeto UFOP Cemig GT 0602. Coordenadora Yasmine Antonine Itabaiana. Localidade: Uberlândia - MG/Cataláo - GO. Período 24	YASMINE ANTONINI ITABAIANA	Alessandra Rodrigues Resende	22/10/19	750,00
CV.18.00010.00-UFOP CEMIG GT 0602 CONV. Nº 4520000763	Cemig Geração e Transmissão S/A	Pagt°. Pagamento da NF 029854 de Ambbar Atacadista Ltda. Venc: 16/01/2019.	YASMINE ANTONINI ITABAIANA	Ambbar Atacadista Ltda	17/01/19	140,30
CV.18.00010.00-UFOP CEMIG GT 0602 CONV. Nº 4520000763	Cemig Geração e Transmissão S/A	Pagt°.Pagamento da NF 2019/01 de Anderson Sebastião Tomé - Sala Vip Viagens. Venc: 27/02/2019.	YASMINE ANTONINI ITABAIANA	Anderson Sebastião Tome-Sala Vip Viagens ME	27/02/19	570,62
CV.18.00010.00-UFOP CEMIG GT 0602 CONV. Nº	Cemig Geração e Transmissão S/A	Pagt°.Pagamento da NF 2019/17 de Anderson Sebastião Tomé - Sala Vip	YASMINE ANTONINI ITABAIANA	Anderson Sebastião Tome-Sala Vip	11/07/19	3.676,04

Contrato	Empresa	Histórico	Coordenador	Favorecido	Data	Valor(em R$)
CX:18.000/10.00-UFOP CEMIG GT 0602 CONV. Nº 4520000763	Cemig Geração e Transmissão S/A	Pagt°.NF 2019/22 Anderson Sebastião Tome-Sala Vip Viagens-ME venc 15/08/2019	YASMINE ANTONINI ITABAIANA	Anderson Sebastião Tome-Sala Vip Viagens-ME	15/08/19	636,79
CX:18.000/10.00-UFOP CEMIG GT 0602 CONV. Nº 4520000763	Cemig Geração e Transmissão S/A	Pagt°.NF 2019/33 Anderson Sebastião Tome-Sala Vip Viagens-ME venc 27/11/2019-passagem Thaise Bahia	YASMINE ANTONINI ITABAIANA	Anderson Sebastião Tome-Sala Vip Viagens-ME	27/11/19	1.004,46
CX:18.000/10.00-UFOP CEMIG GT 0602 CONV. Nº 4520000763	Cemig Geração e Transmissão S/A	Pagt°.NF 2019/41 Anderson Sebastião Tome-Sala Vip Viagens-ME venc 20/12/2019-passagem	YASMINE ANTONINI ITABAIANA	Anderson Sebastião Tome-Sala Vip Viagens-ME	20/12/19	3.503,00
CX:18.000/10.00-UFOP CEMIG GT 0602 CONV. Nº 4520000763	Cemig Geração e Transmissão S/A	Pagt°.Adiantamento concedido à Apple Computer Brasil Ltda.	YASMINE ANTONINI ITABAIANA	Apple Computer Brasil Ltda	16/01/19	12.604,50
CX:18.000/10.00-UFOP CEMIG GT 0602 CONV. Nº 4520000763	Cemig Geração e Transmissão S/A	Pagto. Acerto adiantamento concedido a Apple Computer Brasil Ltda em 16/01/2019- NF nº 350427206E	YASMINE ANTONINI ITABAIANA	Apple Computer Brasil Ltda	05/02/19	12.604,50
CX:18.000/10.00-UFOP CEMIG GT 0602 CONV. Nº 4520000763	Cemig Geração e Transmissão S/A	Pagt°. NF 01125 Artes Placas Central Carimbos Ltda venc 22/08/2019	YASMINE ANTONINI ITABAIANA	Artes Placas Central Carimbos Ltda	22/08/19	495,00
CX:18.000/10.00-UFOP CEMIG GT 0602 CONV. Nº 4520000763	Cemig Geração e Transmissão S/A	Pagt°.Pagamento a Bárbara Gomes Vieira Alves por serviços prestados. Venc: 07/01/2019	YASMINE ANTONINI ITABAIANA	Bárbara Gomes Vieira Alves	18/01/19	20.260,00
CX:18.000/10.00-UFOP CEMIG GT 0602 CONV. Nº 4520000763	Cemig Geração e Transmissão S/A	Pagt°.Pagamento a Bárbara Gomes Vieira Alves por serviços prestados. Venc: 08/03/2019	YASMINE ANTONINI ITABAIANA	Bárbara Gomes Vieira Alves	11/03/19	20.260,00
CX:18.000/10.00-UFOP CEMIG GT 0602 CONV. Nº 4520000763	Cemig Geração e Transmissão S/A	Pagt°.Ajuda equivalente a 1 diárias para realização de trabalhos de campo e coleta de dados biológicos na região de Uberlândia/MG - Projeto UFOP Cemig GT 0602. Coordenadora Yasmine Antonine Itabaiana. Localidade: Uberlândia - MG. Período: 12/03 à 14/03/20	YASMINE ANTONINI ITABAIANA	Bárbara Gomes Vieira Alves	02/04/19	600,00
CX:18.000/10.00-UFOP CEMIG GT 0602 CONV. Nº 4520000763	Cemig Geração e Transmissão S/A	Pagt°.Pagamento a Bárbara Gomes Vieira Alves por serviços prestados. Venc: 13/05/2019	YASMINE ANTONINI ITABAIANA	Bárbara Gomes Vieira Alves	13/05/19	10.130,00
CX:18.000/10.00-UFOP CEMIG GT 0602 CONV. Nº 4520000763	Cemig Geração e Transmissão S/A	Pagt°.Pagamento a Bárbara Gomes Vieira Alves por serviços prestados.biologo Venc: 03/07/2019	YASMINE ANTONINI ITABAIANA	Bárbara Gomes Vieira Alves	03/07/19	30.324,55
CX:18.000/10.00-UFOP CEMIG GT 0602 CONV. Nº 4520000763	Cemig Geração e Transmissão S/A	Pagt°.Ajuda equivalente a 1/2 diária para participação no 1° workshop do projeto UFOP Cemig GT 0602-Coordenadora Yasmine Antonini Itabaiana-Localidade: Ouro Preto MG -Período 14 a 15/08/2019	YASMINE ANTONINI ITABAIANA	Bárbara Gomes Vieira Alves	14/08/19	100,00
CX:18.000/10.00-UFOP CEMIG GT 0602 CONV. Nº 4520000763	Cemig Geração e Transmissão S/A	Pagt°.Pagamento a Bárbara Gomes Vieira Alves por serviços prestados.biologo Venc: 05/09/2019	YASMINE ANTONINI ITABAIANA	Bárbara Gomes Vieira Alves	05/09/19	20.260,00
CX:18.000/10.00-UFOP CEMIG GT 0602 CONV. Nº 4520000763	Cemig Geração e Transmissão S/A	Pagt°.Pagamento a Bárbara Gomes Vieira Alves por serviços prestados.biologo Venc: 06/11/2019	YASMINE ANTONINI ITABAIANA	Bárbara Gomes Vieira Alves	07/11/19	20.297,60
CX:18.000/10.00-UFOP CEMIG GT 0602 CONV. Nº 4520000763	Cemig Geração e Transmissão S/A	Pagt°. Bolsa de Estudo - Mestrado " UFOP CEMIG GT0602 CONVÊNIO Nº 4520000763 " referente ao mês de Dezembro/2018 - 5ª Parcela. Vencimento: 07/01/2019.	YASMINE ANTONINI ITABAIANA	Bárbara Rubia da Silveira	07/01/19	1.500,00
CX:18.000/10.00-UFOP CEMIG GT 0602 CONV. Nº 4520000763	Cemig Geração e Transmissão S/A	Pagt°.Ajuda equivalente a 2 diárias para realização de trabalhos de campo e coleta de dados biológicos na região de Uberlândia/MG - Projeto UFOP Cemig GT 0602. Coordenadora Yasmine Antonine Itabaiana. Localidade Uberlândia - MG/Catalão - GO. Período 14 a	YASMINE ANTONINI ITABAIANA	Bárbara Rubia da Silveira	11/01/19	400,00
CX:18.000/10.00-UFOP CEMIG GT 0602 CONV. Nº 4520000763	Cemig Geração e Transmissão S/A	Pagt°. Bolsa de Estudo - Mestrado " UFOP CEMIG GT0602 CONVÊNIO Nº 4520000763 " referente ao mês de Janeiro/2019 - 6ª Parcela. Vencimento: 08/02/2019.	YASMINE ANTONINI ITABAIANA	Bárbara Rubia da Silveira	11/02/19	1.500,00
CX:18.000/10.00-UFOP CEMIG GT 0602 CONV. Nº 4520000763	Cemig Geração e Transmissão S/A	Pagt°. Bolsa de Estudo - Mestrado " UFOP CEMIG GT0602 CONVÊNIO Nº 4520000763 " referente ao mês de Fevereiro/2019 - 7ª Parcela. Vencimento: 27/20/2019.	YASMINE ANTONINI ITABAIANA	Bárbara Rubia da Silveira	28/02/19	1.500,00
CX:18.000/10.00-UFOP CEMIG GT 0602 CONV. Nº 4520000763	Cemig Geração e Transmissão S/A	Pagt°.Ajuda equivalente a 2 diárias para realização de trabalhos de campo e coleta de dados biológicos na região de Uberlândia/MG - Projeto UFOP Cemig GT 0602. Coordenadora Yasmine Antonine Itabaiana. Localidade: Uberlândia - MG/Catalão - GO. Período 14/0	YASMINE ANTONINI ITABAIANA	Bárbara Rubia da Silveira	06/03/19	400,00
CX:18.000/10.00-UFOP CEMIG GT 0602 CONV. Nº	Cemig Geração e Transmissão S/A	Pagt°. Bolsa de Estudo - Mestrado "UFOP CEMIG GT0602", ref ao mês de	YASMINE ANTONINI ITABAIANA	Bárbara Rubia da Silveira	05/04/19	1.500,00

FUNDEP GORCEIX

PAGAMENTO EFETUADOS

Departamento de Projetos

Período: 01/01/2019 00:00:00 a 31/12/2019 00:00:00

Contrato	Empresa	Histórico	Coordenador	Favorecido	Data	Valor(em R$)
4020000763		março/2019 - 8ª Parcela. Vencimento: 05/04/2019				
CV.18.000110.00-UFOP CEMIG GT 0602 CONV. Nº 4020000763	Cemig Geração e Transmissão S/A	Pagt°. Bolsa de Estudo - Mestrado "UFOP CEMIG GT0602", ref ao mês de Abril/2019 - 9ª Parcela. Vencimento: 07/05/2019	YASMINE ANTONINI ITABAIANA	Bárbara Rubia da Silveira	08/05/19	1.500,00
CV.18.000110.00-UFOP CEMIG GT 0602 CONV. Nº 4020000763	Cemig Geração e Transmissão S/A	Pagt°.Ajuda equivalente a 2,0 diárias para realização de trabalhos de campo e coleta de dados biológicos na região de Uberlândia/MG - Projeto UFOP Cemig GT 0602. Coordenadora Yasmine Antonine Itabaiana. Localidade: Uberlândia - MG/Cataláo - GO. Período 21	YASMINE ANTONINI ITABAIANA	Bárbara Rubia da Silveira	13/05/19	600,00
CV.18.000110.00-UFOP CEMIG GT 0602 CONV. Nº 4020000763	Cemig Geração e Transmissão S/A	Pagt°. Bolsa de Estudo - Mestrado "UFOP CEMIG GT0602", ref ao mês de MAIO/2019 - 10ª Parcela. Vencimento: 06/06/2019	YASMINE ANTONINI ITABAIANA	Bárbara Rubia da Silveira	07/06/19	1.500,00
CV.18.000110.00-UFOP CEMIG GT 0602 CONV. Nº 4020000763	Cemig Geração e Transmissão S/A	Pagt°. Bolsa de Estudo - Mestrado "UFOP CEMIG GT0602" ref. ao mês de Junho/2019 - 11ª Parcela. Vencimento: 04/07/2019.	YASMINE ANTONINI ITABAIANA	Bárbara Rubia da Silveira	05/07/19	1.500,00
CV.18.000110.00-UFOP CEMIG GT 0602 CONV. Nº 4020000763	Cemig Geração e Transmissão S/A	Pagt°. Bolsa de Estudo - Mestrado "UFOP CEMIG GT0602" ref. ao mês de JULHO/2019 - 12ª Parcela. Vencimento: 05/08/2019	YASMINE ANTONINI ITABAIANA	Bárbara Rubia da Silveira	06/08/19	1.500,00
CV.18.000110.00-UFOP CEMIG GT 0602 CONV. Nº 4020000763	Cemig Geração e Transmissão S/A	Pagt°.Ajuda equivalente a 2,0 diárias para realização de trabalhos de campo e coleta de dados biológicos na região de Uberlândia/MG - Projeto UFOP Cemig GT 0602. Coordenadora Yasmine Antonine Itabaiana. Localidade: Uberlândia - MG/Cataláo - GO. Período 28	YASMINE ANTONINI ITABAIANA	Bárbara Rubia da Silveira	27/08/19	600,00
CV.18.000110.00-UFOP CEMIG GT 0602 CONV. Nº 4020000763	Cemig Geração e Transmissão S/A	Pagt°. Bolsa de Estudo - Mestrado " UFOP CEMIG GT0602 ", referente ao mês de Agosto/2019 - 13ª Parcela. Vencimento: 05/09/2019.	YASMINE ANTONINI ITABAIANA	Bárbara Rubia da Silveira	09/09/19	1.500,00
CV.18.000110.00-UFOP CEMIG GT 0602 CONV. Nº 4020000763	Cemig Geração e Transmissão S/A	Pagt°. Bolsa de Estudo - Mestrado " UFOP CEMIG GT0602 " referente ao mês de Setembro/2019 - 14ª Parcela. Vencimento: 03/10/2019.	YASMINE ANTONINI ITABAIANA	Bárbara Rubia da Silveira	04/10/19	1.500,00
CV.18.000110.00-UFOP CEMIG GT 0602 CONV. Nº 4020000763	Cemig Geração e Transmissão S/A	Pagt°. Bolsa de Estudo - Mestrado referente ao mês de Outubro/2019 - 15ª Parcela. Vencimento: 06/11/2019.	YASMINE ANTONINI ITABAIANA	Bárbara Rubia da Silveira	07/11/19	1.500,00
CV.18.000110.00-UFOP CEMIG GT 0602 CONV. Nº 4020000763	Cemig Geração e Transmissão S/A	Pagt°. Bolsa de Estudo - Mestrado referente ao mês de Novembro/2019 - 16ª parcela. Vencimento: 27/11/2019.	YASMINE ANTONINI ITABAIANA	Bárbara Rubia da Silveira	28/11/19	1.500,00
CV.18.000110.00-UFOP CEMIG GT 0602 CONV. Nº 4020000763	Cemig Geração e Transmissão S/A	Pagt°.Ajuda equivalente a 2,50 diárias para realização de trabalhos de campo e coleta de dados biológicos na região de Uberlândia/MG - Projeto UFOP Cemig GT 0602. Coordenadora Yasmine Antonine Itabaiana. Localidade: Uberlândia - MG/Cataláo - GO. Período 1	YASMINE ANTONINI ITABAIANA	Bárbara Rubia da Silveira	11/12/19	500,00
CV.18.000110.00-UFOP CEMIG GT 0602 CONV. Nº 4020000763	Cemig Geração e Transmissão S/A	Pagt°. Bolsa de Estudo - Mestrado referente ao mês de Dezembro/2019 - 17ª parcela. Vencimento: 20/12/2019.	YASMINE ANTONINI ITABAIANA	Bárbara Rubia da Silveira	23/12/19	1.500,00
CV.18.000110.00-UFOP CEMIG GT 0602 CONV. Nº 4020000763	Cemig Geração e Transmissão S/A	Pagt°. NF 04891 Bazar Faria Ltda venc 08/08/2019	YASMINE ANTONINI ITABAIANA	Bazar Faria Ltda	05/08/19	300,00
CV.18.000110.00-UFOP CEMIG GT 0602 CONV. Nº 4020000763	Cemig Geração e Transmissão S/A	Pagt°. Bolsa de Estudo - Mestrado " UFOP CEMIG GT0602 CONVÊNIO Nº 4020000763 " referente ao mês de Dezembro/2018 - 5ª Parcela. Vencimento: 07/01/2019.	YASMINE ANTONINI ITABAIANA	Beatriz de Vilhena Parreira	07/01/19	1.500,00
CV.18.000110.00-UFOP CEMIG GT 0602 CONV. Nº 4020000763	Cemig Geração e Transmissão S/A	Pagt°. Bolsa de Estudo - Mestrado " UFOP CEMIG GT0602 CONVÊNIO Nº 4020000763 " referente ao mês de Janeiro/2019 - 6ª Parcela. Vencimento: 08/02/2019	YASMINE ANTONINI ITABAIANA	Beatriz de Vilhena Parreira	11/02/19	1.500,00
CV.18.000110.00-UFOP CEMIG GT 0602 CONV. Nº 4020000763	Cemig Geração e Transmissão S/A	Pagt°. Bolsa de Estudo - Mestrado " UFOP CEMIG GT0602 CONVÊNIO Nº 4020000763 " referente ao mês de Fevereiro/2019 - 7ª Parcela. Vencimento: 07/03/2019.	YASMINE ANTONINI ITABAIANA	Beatriz de Vilhena Parreira	28/02/19	1.500,00
CV.18.000110.00-UFOP CEMIG GT 0602 CONV. Nº 4020000763	Cemig Geração e Transmissão S/A	Pagt°.Ajuda equivalente a 2 diárias para realização de trabalhos de campo e coleta de dados biológicos na região de Uberlândia MG Projeto UFOP Cemig GT 0602 Coordenadora Yasmine Antonine Itabaiana. Localidade: Uberlândia/MG. Período: 14/03 a 19/03/2019.	YASMINE ANTONINI ITABAIANA	Beatriz de Vilhena Parreira	06/03/19	400,00
CV.18.000110.00-UFOP CEMIG GT 0602 CONV. Nº 4020000763	Cemig Geração e Transmissão S/A	Pagt°. Bolsa de Estudo - Mestrado "UFOP CEMIG GT0602", ref ao mês de março/2019 - 8ª Parcela. Vencimento: 05/04/2019	YASMINE ANTONINI ITABAIANA	Beatriz de Vilhena Parreira	05/04/19	1.500,00
CV.18.000110.00-UFOP CEMIG GT 0602 CONV. Nº 4020000763	Cemig Geração e Transmissão S/A	Pagt°. Bolsa de Estudo - Mestrado "UFOP CEMIG GT0602", ref ao mês de Abril/2019 - 9ª Parcela. Vencimento: 07/05/2019	YASMINE ANTONINI ITABAIANA	Beatriz de Vilhena Parreira	08/05/19	1.500,00

Contrato	Empresa	Histórico	Coordenador	Favorecido	Data	Valor(em R$)
CV.18.000/0.00-UFOP CEMIG GT 0602 CONV. Nº 4520000762	Cemig Geração e Transmissão S/A	Pagº. Bolsa de Estudo - Mestrado "UFOP CEMIG GT0602", ref. ao mês de AGO/2019 - 10ª Parcela. Vencimento: 06/09/2019	YASMINE ANTONINI ITABAIANA	Beatriz de Vilhena Parreira	07/06/19	1.500,00
CV.18.000/0.00-UFOP CEMIG GT 0602 CONV. Nº 4520000762	Cemig Geração e Transmissão S/A	Pagº. Bolsa de Estudo - Mestrado " UFOP CEMIG GT0602" ref. ao mês de Junho/2019 - 11ª Parcela. Vencimento: 04/07/2019.	YASMINE ANTONINI ITABAIANA	Beatriz de Vilhena Parreira	05/07/19	1.500,00
CV.18.000/0.00-UFOP CEMIG GT 0602 CONV. Nº 4520000762	Cemig Geração e Transmissão S/A	Pagº.Ajuda equivalente a 2 diárias para realização de trabalhos de campo e coleta de dados biológicos na região de Uberlândia MG Projeto UFOP Cemig GT 0602 Coordenadora Yasmine Antonine Itabaiana. Localidade: Uberlândia/MG. Período: 03 a 26/08/2019	YASMINE ANTONINI ITABAIANA	Beatriz de Vilhena Parreira	02/08/19	400,00
CV.18.000/0.00-UFOP CEMIG GT 0602 CONV. Nº 4520000762	Cemig Geração e Transmissão S/A	Pagº. Bolsa de Estudo - Mestrado "UFOP CEMIG GT0602" ref. ao mês de JULHO/2019 - 12ª Parcela. Vencimento: 05/08/2019	YASMINE ANTONINI ITABAIANA	Beatriz de Vilhena Parreira	06/08/19	1.500,00
CV.18.000/0.00-UFOP CEMIG GT 0602 CONV. Nº 4520000762	Cemig Geração e Transmissão S/A	Pagº. Bolsa de Estudo - Mestrado " UFOP CEMIG GT0602 " referente ao mês de Agosto/2019 - 13ª Parcela. Vencimento: 06/09/2019.	YASMINE ANTONINI ITABAIANA	Beatriz de Vilhena Parreira	09/09/19	1.500,00
CV.18.000/0.00-UFOP CEMIG GT 0602 CONV. Nº 4520000762	Cemig Geração e Transmissão S/A	Pagº. Bolsa de Estudo - Mestrado " UFOP CEMIG GT0602 " referente ao mês de Setembro/2019 - 14ª Parcela. Vencimento: 03/10/2019.	YASMINE ANTONINI ITABAIANA	Beatriz de Vilhena Parreira	04/10/19	1.500,00
CV.18.000/0.00-UFOP CEMIG GT 0602 CONV. Nº 4520000762	Cemig Geração e Transmissão S/A	Pagº. Bolsa de Estudo - Mestrado referente ao mês de Outubro/2019 - 15ª Parcela. Vencimento: 26/11/2019.	YASMINE ANTONINI ITABAIANA	Beatriz de Vilhena Parreira	07/11/19	1.500,00
CV.18.000/0.00-UFOP CEMIG GT 0602 CONV. Nº 4520000762	Cemig Geração e Transmissão S/A	Pagº. Bolsa de Estudo - Mestrado referente ao mês de Novembro/2019 - 16ª parcela. Vencimento: 27/11/2019.	YASMINE ANTONINI ITABAIANA	Beatriz de Vilhena Parreira	28/11/19	1.500,00
CV.18.000/0.00-UFOP CEMIG GT 0602 CONV. Nº 4520000762	Cemig Geração e Transmissão S/A	Pagº. Bolsa de Estudo - Mestrado referente ao mês de Dezembro/2019 - 17ª parcela. Vencimento: 20/12/2019.	YASMINE ANTONINI ITABAIANA	Beatriz de Vilhena Parreira	23/12/19	1.500,00
CV.18.000/0.00-UFOP CEMIG GT 0602 CONV. Nº 4520000762	Cemig Geração e Transmissão S/A	Pagº. Pagamento da NF 033804 de Brasilac Comercial Eireli. Venc: 15/03/2019.	YASMINE ANTONINI ITABAIANA	Brasilac Comercial Ltda-EPP	15/03/19	360,00
CV.18.000/0.00-UFOP CEMIG GT 0602 CONV. Nº 4520000762	Cemig Geração e Transmissão S/A	Pagº. NF 029290 Ciencor Scientific Ltda venc 24/04/2019	YASMINE ANTONINI ITABAIANA	Ciencor Scientific Ltda	25/04/19	1.631,92
CV.18.000/0.00-UFOP CEMIG GT 0602 CONV. Nº 4520000762	Cemig Geração e Transmissão S/A	Pagº.Ajuda equivalente a 1 diária para participação no 1º workshop do projeto UFOP Cemig GT 0602-Coordenadora Yasmine Antonini Itabaiana-Localidade Ouro Preto MG -Período 14 a 16/08/2019	YASMINE ANTONINI ITABAIANA	Cláudio Maria Jacobi	14/08/19	300,00
CV.18.000/0.00-UFOP CEMIG GT 0602 CONV. Nº 4520000762	Cemig Geração e Transmissão S/A	Pagº.Ajuda equivalente a 4 diaria para realização de trabalhos de campo e coleta de dados biológicos na região de Uberlândia MG Projeto UFOP Cemig GT 0602 Coordenadora Yasmine Antonine Itabaiana Localidade Uberlândia MG Período 07 a 23/01/2019	YASMINE ANTONINI ITABAIANA	Cláudio Tavares da Silva Junior	23/01/19	800,00
CV.18.000/0.00-UFOP CEMIG GT 0602 CONV. Nº 4520000762	Cemig Geração e Transmissão S/A	Pagº. Bolsa de Estudo - Doutorado " UFOP CEMIG GT0602 CONVÊNIO Nº 4520000762 " referente ao mês de Dezembro/2018 - 5ª Parcela. Vencimento: 07/01/2019.	YASMINE ANTONINI ITABAIANA	Cláudio Tavares da Silva Junior	07/01/19	2.200,00
CV.18.000/0.00-UFOP CEMIG GT 0602 CONV. Nº 4520000762	Cemig Geração e Transmissão S/A	Pagº. Bolsa de Estudo - Doutorado " UFOP CEMIG GT0602 CONVÊNIO Nº 4520000762 " referente ao mês de Janeiro/2019 - 6ª Parcela. Vencimento: 28/01/2019.	YASMINE ANTONINI ITABAIANA	Cláudio Tavares da Silva Junior	11/02/19	2.200,00
CV.18.000/0.00-UFOP CEMIG GT 0602 CONV. Nº 4520000762	Cemig Geração e Transmissão S/A	Pagº. Bolsa de Estudo - Doutorado " UFOP CEMIG GT0602 CONVÊNIO Nº 4520000762 " referente ao mês de Fevereiro/2019 - 7ª Parcela. Vencimento: 27/02/2019.	YASMINE ANTONINI ITABAIANA	Cláudio Tavares da Silva Junior	28/02/19	2.200,00
CV.18.000/0.00-UFOP CEMIG GT 0602 CONV. Nº 4520000762	Cemig Geração e Transmissão S/A	Pagº.Ajuda equivalente a 2 diárias para realização de trabalhos de campo e coleta de dados biológicos na região de Uberlândia MG Projeto UFOP Cemig GT 0602 Coordenadora Yasmine Antonine Itabaiana Localidade: Uberlândia/MG - Período: 07/03 a 15/03/2019.	YASMINE ANTONINI ITABAIANA	Cláudio Tavares da Silva Junior	06/03/19	400,00
CV.18.000/0.00-UFOP CEMIG GT 0602 CONV. Nº 4520000762	Cemig Geração e Transmissão S/A	Pagº. Bolsa de Estudo - Doutorado "UFOP CEMIG GT0602", ref. ao mês de Março/2019 - 8ª Parcela. Vencimento: 05/04/2019	YASMINE ANTONINI ITABAIANA	Cláudio Tavares da Silva Junior	05/04/19	2.200,00
CV.18.000/0.00-UFOP CEMIG GT 0602 CONV. Nº 4520000762	Cemig Geração e Transmissão S/A	Pagº.Ajuda equivalente a 6,5 diárias para realização de trabalhos de campo e coleta de dados biológicos na região de Uberlândia MG Projeto UFOP Cemig GT 0602 Coordenadora Yasmine Antonine Itabaiana Localidade: Uberlândia/MG - Período: 04/05 a 03/06/2019.	YASMINE ANTONINI ITABAIANA	Cláudio Tavares da Silva Junior	06/05/19	1.200,00

Contrato	Empresa	Histórico	Coordenador	Favorecido	Data	Valor(em R$)
CV.18.000010.00-UFOP CEMIG GT 0602 CONV. Nº 4520000763	Cemig Geração e Transmissão S/A.	Pagt°. Bolsa de Estudo - Doutorado "UFOP-CEMIG-GT0602", ref ao mês de ABRIL/2019 - 9ª Parcela. Vencimento: 07/05/2019	YASMINE ANTONINI ITABAIANA	Cláudio Tavares da Silva Junior	08/05/19	2.200,00
CV.18.000010.00-UFOP CEMIG GT 0602 CONV. Nº 4520000763	Cemig Geração e Transmissão S/A.	Pagt°. Bolsa de Estudo - Doutorado "UFOP-CEMIG-GT0602", ref ao mês de MAIO/2019 - 10ª Parcela. Vencimento: 06/06/2019	YASMINE ANTONINI ITABAIANA	Cláudio Tavares da Silva Junior	07/06/19	2.200,00
CV.18.000010.00-UFOP CEMIG GT 0602 CONV. Nº 4520000763	Cemig Geração e Transmissão S/A.	Pagt°. Bolsa de Estudo - Doutorado " UFOP-CEMIG-GT0602" ref. ao mês de Junho/2019 - 11ª Parcela. Vencimento: 04/07/2019.	YASMINE ANTONINI ITABAIANA	Cláudio Tavares da Silva Junior	05/07/19	2.200,00
CV.18.000010.00-UFOP CEMIG GT 0602 CONV. Nº 4520000763	Cemig Geração e Transmissão S/A.	Pagt°. Bolsa de Estudo - Doutorado " UFOP-CEMIG-GT0602" ref. ao mês de JULHO/2019 - 12ª Parcela. Vencimento: 05/08/2019	YASMINE ANTONINI ITABAIANA	Cláudio Tavares da Silva Junior	06/08/19	2.200,00
CV.18.000010.00-UFOP CEMIG GT 0602 CONV. Nº 4520000763	Cemig Geração e Transmissão S/A.	Pagt°. Bolsa de Estudo - Doutorado " UFOP-CEMIG-GT0602" referente ao mês de Agosto/2019 - 13ª Parcela. Vencimento: 06/09/2019.	YASMINE ANTONINI ITABAIANA	Cláudio Tavares da Silva Junior	09/09/19	2.200,00
CV.18.000010.00-UFOP CEMIG GT 0602 CONV. Nº 4520000763	Cemig Geração e Transmissão S/A.	Pagt°.Ajuda equivalente a 4,0 diárias para realização de trabalhos de campo e coleta de dados biológicos na região de Uberlândia MG Projeto UFOP Cemig GT 0602 Coordenadora Yasmine Antonini Itabaiana Localidade: Uberlândia/MG - Período: 24/09 a 01/10/2019	YASMINE ANTONINI ITABAIANA	Cláudio Tavares da Silva Junior	23/09/19	800,00
CV.18.000010.00-UFOP CEMIG GT 0602 CONV. Nº 4520000763	Cemig Geração e Transmissão S/A.	Pagt°. Bolsa de Estudo - Doutorado " UFOP-CEMIG-GT0602 " referente ao mês de Setembro/2019 - 14ª Parcela. Vencimento: 07/10/2019.	YASMINE ANTONINI ITABAIANA	Cláudio Tavares da Silva Junior	04/10/19	2.200,00
CV.18.000010.00-UFOP CEMIG GT 0602 CONV. Nº 4520000763	Cemig Geração e Transmissão S/A.	Pagt°.Ajuda equivalente a 3,0 diárias para realização de trabalhos de campo e coleta de dados biológicos na região de Uberlândia MG Projeto UFOP Cemig GT 0602 Coordenadora Yasmine Antonini Itabaiana Localidade: Uberlândia/MG - Período: 14/10 a 22/10/2019	YASMINE ANTONINI ITABAIANA	Cláudio Tavares da Silva Junior	11/10/19	600,00
CV.18.000010.00-UFOP CEMIG GT 0602 CONV. Nº 4520000763	Cemig Geração e Transmissão S/A.	Pagt°. Bolsa de Estudo - Doutorado referente ao mês de Outubro/2019 - 15ª Parcela. Vencimento: 06/11/2019.	YASMINE ANTONINI ITABAIANA	Cláudio Tavares da Silva Junior	07/11/19	2.200,00
CV.18.000010.00-UFOP CEMIG GT 0602 CONV. Nº 4520000763	Cemig Geração e Transmissão S/A.	Pagt°. Bolsa de Estudo - Mestrado referente ao mês de Novembro/2019 - 16ª parcela. Vencimento: 27/11/2019.	YASMINE ANTONINI ITABAIANA	Cláudio Tavares da Silva Junior	28/11/19	2.200,00
CV.18.000010.00-UFOP CEMIG GT 0602 CONV. Nº 4520000763	Cemig Geração e Transmissão S/A.	Pagt°. Bolsa de Estudo - Doutorado referente ao mês de Dezembro/2019 - 17ª parcela. Vencimento: 20/12/2019.	YASMINE ANTONINI ITABAIANA	Cláudio Tavares da Silva Junior	23/12/19	2.200,00
CV.18.000010.00-UFOP CEMIG GT 0602 CONV. Nº 4520000763	Cemig Geração e Transmissão S/A.	Pagt°. Pagamento da CF 015568 de Comercial Soembalagem Ltda. Venc: 16/01/2019	YASMINE ANTONINI ITABAIANA	Comercial Soembalagem Ltda	17/01/19	23,20
CV.18.000010.00-UFOP CEMIG GT 0602 CONV. Nº 4520000763	Cemig Geração e Transmissão S/A.	Pagt°. NF 074857 Coop. de Cons dos Moradores da Reg. dos Inconfidentes Ltda venc 24/10/2019	YASMINE ANTONINI ITABAIANA	Coop. de Cons dos Moradores da Reg. dos Inconfidentes Ltda	24/10/19	70,18
CV.18.000010.00-UFOP CEMIG GT 0602 CONV. Nº 4520000763	Cemig Geração e Transmissão S/A.	Pagt°. CF 015828 Coop de consumo dos moradores de região dos Inconfidentes venc 01/06/2019	YASMINE ANTONINI ITABAIANA	Coop de consumo dos moradores de região dos Inconfidentes	03/06/19	56,64
CV.18.000010.00-UFOP CEMIG GT 0602 CONV. Nº 4520000763	Cemig Geração e Transmissão S/A.	Pagt°.Adiantamento para Pagsegura Internet S.A Venc 07/01/2019	YASMINE ANTONINI ITABAIANA	Cooperctrus Cooperativa de produtos Rurais	07/01/19	416,05
CV.18.000010.00-UFOP CEMIG GT 0602 CONV. Nº 4520000763	Cemig Geração e Transmissão S/A.	Pagt°. Acerto adiantamento concedido a Cooperctrus Cooperativa de produtos Rurais em 07/01/2019	YASMINE ANTONINI ITABAIANA	Cooperctrus Cooperativa de produtos Rurais	21/01/19	416,05
CV.18.000010.00-UFOP CEMIG GT 0602 CONV. Nº 4520000763	Cemig Geração e Transmissão S/A.	Pagt°. Bolsa de Estudo - Pós Doutorado " UFOP CEMIG GT0602 CONVÊNIO Nº 4520000763 " referente ao mês de Dezembro/2018 - 5ª Parcela. Vencimento: 07/01/2019.	YASMINE ANTONINI ITABAIANA	Cristiane Martins Leandro	07/01/19	4.500,00
CV.18.000010.00-UFOP CEMIG GT 0602 CONV. Nº 4520000763	Cemig Geração e Transmissão S/A.	Pagt°. Bolsa de Estudo - Pós-Doutorado " UFOP-CEMIG GT0602 CONVÊNIO Nº 4520000763 " referente ao mês de Janeiro/2019 - 6ª Parcela. Vencimento: 08/02/2019.	YASMINE ANTONINI ITABAIANA	Cristiane Martins Leandro	11/02/19	4.500,00
CV.18.000010.00-UFOP CEMIG GT 0602 CONV. Nº 4520000763	Cemig Geração e Transmissão S/A.	Pagt°. Bolsa de Estudo - Pós-Doutorado " UFOP CEMIG GT0602 CONVÊNIO Nº 4520000763 " referente ao mês de Fevereiro/2019 - 7ª Parcela. Vencimento: 27/02/2019.	YASMINE ANTONINI ITABAIANA	Cristiane Martins Leandro	28/02/19	4.500,00
CV.18.000010.00-UFOP CEMIG GT 0602 CONV. Nº 4520000763	Cemig Geração e Transmissão S/A.	Pagt°. Bolsa - Pós Doutorado - "Projeto - UFOP/CEMIG-GT0602" Ref. ao mês de MARÇO/2019 - 8ª Parcela. Vencimento: 05/04/2019	YASMINE ANTONINI ITABAIANA	Cristiane Martins Leandro	05/04/19	4.500,00
CV.18.000010.00-UFOP CEMIG GT 0602 CONV. Nº 4520000763	Cemig Geração e Transmissão S/A.	Pagt°. Bolsa - Pós Doutorado - "Projeto - UFOP/CEMIG-GT0602" Ref. ao mês de ABRIL/2019 - 9ª Parcela. Vencimento: 07/05/2019	YASMINE ANTONINI ITABAIANA	Cristiane Martins Leandro	08/05/19	4.500,00

Contrato	Empresa	Histórico	Coordenador	Favorecido	Data	Valor(em R$)
CV.18.000110.00-UFDP CEMIG GT 0602 CONV. N° 4200000763	Cemig Geração e Transmissão S/A	Pagº. Bolsa - Pós Doutorado - "Projeto - UFDP/CEMIG GT0602" Ref. ao mês de MAIO/2019 - 10ª Parcela. Vencimento: 06/06/2019	YASMINE ANTONINI ITABAIANA	Cristiane Martins Leandro	07/06/19	4.500,00
CV.18.000110.00-UFDP CEMIG GT 0602 CONV. N° 4200000763	Cemig Geração e Transmissão S/A	Pagº. Bolsa de Estudo - Pós Doutorado - "UFDP/CEMIG GT0602" Ref. ao mês de Junho/2019 - 11ª Parcela. Vencimento: 04/07/2019	YASMINE ANTONINI ITABAIANA	Cristiane Martins Leandro	05/07/19	4.500,00
CV.18.000110.00-UFDP CEMIG GT 0602 CONV. N° 4200000763	Cemig Geração e Transmissão S/A	Pagº. Bolsa de Estudo - Pós Doutorado - "UFDP/CEMIG GT0602" Ref. ao mês de JULHO/2019 - 12ª Parcela. Vencimento: 05/08/2019	YASMINE ANTONINI ITABAIANA	Cristiane Martins Leandro	06/08/19	4.500,00
CV.18.000110.00-UFDP CEMIG GT 0602 CONV. N° 4200000763	Cemig Geração e Transmissão S/A	Pagº. Bolsa de Estudo - Pós Doutorado - "UFDP/CEMIG GT0602" referente ao mês de Agosto/2019 - 13ª Parcela. Vencimento: 06/09/2019.	YASMINE ANTONINI ITABAIANA	Cristiane Martins Leandro	09/09/19	4.500,00
CV.18.000110.00-UFDP CEMIG GT 0602 CONV. N° 4200000763	Cemig Geração e Transmissão S/A	Pagº. Bolsa de Estudo - Pós Doutorado " UFDP CEMIG GT0602 " referente ao mês de Setembro/2019 - 14ª Parcela. Vencimento: 03/10/2019.	YASMINE ANTONINI ITABAIANA	Cristiane Martins Leandro	04/10/19	4.500,00
CV.18.000110.00-UFDP CEMIG GT 0602 CONV. N° 4200000763	Cemig Geração e Transmissão S/A	Pagº. Bolsa de Estudo - Pós Doutorado referente ao mês de Outubro/2019 - 15ª Parcela. Vencimento: 06/11/2019.	YASMINE ANTONINI ITABAIANA	Cristiane Martins Leandro	07/11/19	4.500,00
CV.18.000110.00-UFDP CEMIG GT 0602 CONV. N° 4200000763	Cemig Geração e Transmissão S/A	Pagº. Bolsa de Estudo - Mestrado referente ao mês de Novembro/2019 - 16ª parcela. Vencimento: 27/11/2019.	YASMINE ANTONINI ITABAIANA	Cristiane Martins Leandro	28/11/19	4.500,00
CV.18.000110.00-UFDP CEMIG GT 0602 CONV. N° 4200000763	Cemig Geração e Transmissão S/A	Pagº.Ajuda equivalente a 3,0 diárias para participação no curso de Fisiografia na Universidade Federal de Goiás. Projeto UFDP CEMIG GT0602 Coordenadora Yasmine Antonini Itabaiana Localidade Uberlândia MG Período 01 a 05/10/2019	YASMINE ANTONINI ITABAIANA	Cristiane Martins Leandro	11/10/19	600,00
CV.18.000110.00-UFDP CEMIG GT 0602 CONV. N° 4200000763	Cemig Geração e Transmissão S/A	Pagº.Ajuda equivalente a 2 diárias para realização de trabalhos de campo e coleta de dados biológicos na região de Uberlândia/MG - Projeto UFDP Cemig GT 0602. Coordenadora Yasmine Antonine Itabaiana. Localidade Uberlândia - MG/Catalão - GO. Período 16 a	YASMINE ANTONINI ITABAIANA	Cristiane Schettini de Azevedo	11/01/19	400,00
CV.18.000110.00-UFDP CEMIG GT 0602 CONV. N° 4200000763	Cemig Geração e Transmissão S/A	Pagº.Complementação de Ajuda equivalente a 2 diárias para realização de trabalhos de campo e coleta de dados biológicos na região de Uberlândia/MG - Projeto UFDP Cemig GT 0602. Coordenadora Yasmine Antonine Itabaiana. Localidade Uberlândia - MG/Catalão -	YASMINE ANTONINI ITABAIANA	Cristiane Schettini de Azevedo	17/01/19	200,00
CV.18.000110.00-UFDP CEMIG GT 0602 CONV. N° 4200000763	Cemig Geração e Transmissão S/A	Pagº.Complementação de Ajuda equivalente a 2 diárias para realização de trabalhos de campo e coleta de dados biológicos na região de Uberlândia/MG - Projeto UFDP Cemig GT 0602. Coordenadora Yasmine Antonine Itabaiana. Localidade Uberlândia. Período 16 a	YASMINE ANTONINI ITABAIANA	Cristiane Schettini de Azevedo	21/01/19	600,00
CV.18.000110.00-UFDP CEMIG GT 0602 CONV. N° 4200000763	Cemig Geração e Transmissão S/A	Pagº.Adiantamento concedido à 3I Livros. Venc: 10/01/2019.	YASMINE ANTONINI ITABAIANA	3I Livros Editora Ltda - ME	10/01/19	495,10
CV.18.000110.00-UFDP CEMIG GT 0602 CONV. N° 4200000763	Cemig Geração e Transmissão S/A	Pagº. Acerto de Adiantamento concedido à 3I Livros Editora Ltda em 10/01/2019 e acertado nesta data.	YASMINE ANTONINI ITABAIANA	3I Livros Editora Ltda - ME	27/02/19	495,10
CV.18.000110.00-UFDP CEMIG GT 0602 CONV. N° 4200000763	Cemig Geração e Transmissão S/A	Pagº. NF 01206 Embalove Comércio de Frascos venc 13/08/2019	YASMINE ANTONINI ITABAIANA	Embalove Comércio de Frascos	13/08/19	374,30
CV.18.000110.00-UFDP CEMIG GT 0602 CONV. N° 4200000763	Cemig Geração e Transmissão S/A	Pagº.Ajuda equivalente a 2 diárias para realização de trabalhos de campo e coleta de dados biológicos na região de Uberlândia/MG - Projeto UFDP Cemig GT 0602. Coordenadora Yasmine Antonine Itabaiana. Localidade Uberlândia - MG/Catalão - GO. Período 16 a	YASMINE ANTONINI ITABAIANA	Eneida Maria Eskinazi Sant'Anna	17/01/19	400,00
CV.18.000110.00-UFDP CEMIG GT 0602 CONV. N° 4200000763	Cemig Geração e Transmissão S/A	Pagº.Ajuda equivalente a 3 diárias para realização de trabalhos de campo e coleta de dados biológicos na região de Uberlândia/MG - Projeto UFDP Cemig GT 0602. Coordenadora Yasmine Antonine Itabaiana. Localidade Uberlândia. Período 16 a 20/01/2019.	YASMINE ANTONINI ITABAIANA	Eneida Maria Eskinazi Sant'Anna	21/01/19	600,00
CV.18.000110.00-UFDP CEMIG GT 0602 CONV. N° 4200000763	Cemig Geração e Transmissão S/A	Pagº.Ajuda equivalente a 1/3 diárias para realização de trabalhos de campo e coleta de dados biológicos na região de Uberlândia/MG - Projeto UFDP Cemig GT 0602. Coordenadora Yasmine Antonine Itabaiana. Localidade Uberlândia. Período 16 a 20/01/2019.	YASMINE ANTONINI ITABAIANA	Eneida Maria Eskinazi Sant'Anna	25/01/19	200,00
CV.18.000110.00-UFDP CEMIG GT 0602 CONV. N° 4200000763	Cemig Geração e Transmissão S/A	Pagº.Ajuda equivalente a 2/3 diárias para realização de trabalhos de campo e coleta de dados biológicos na região de Uberlândia/MG - Projeto UFDP Cemig GT 0602. Coordenadora Yasmine Antonine Itabaiana. Localidade Uberlândia. Período 04 a 07/05/2019	YASMINE ANTONINI ITABAIANA	Eneida Maria Eskinazi Sant'Anna	03/05/19	750,00

Contrato	Empresa	Histórico	Coordenador	Favorecido	Data	Valor(em R$)
CV.18.00010.00-UFOP CEMIG GT 0622 CONV. Nº 4020000763	Cemig Geração e Transmissão S/A	Pagº. CF 2019/43 Farid Vianjo Lista venc 03/06/2019	YASMINE ANTONINI ITABAIANA	Farid Vianjo Lista	03/06/19	196,80
CV.18.00010.00-UFOP CEMIG GT 0622 CONV. Nº 4020000763	Cemig Geração e Transmissão S/A	Pagº.NF 0042 Fascinação Festas e Eventos Ltda-ME venc 14/10/2019	YASMINE ANTONINI ITABAIANA	Fascinação Festas e Eventos Ltda-ME	15/10/19	2.640,00
CV.18.00010.00-UFOP CEMIG GT 0622 CONV. Nº 4020000763	Cemig Geração e Transmissão S/A	Pagº.NF 0151 Fernanda Perdigão Costa Fuentes venc 15/08/2019	YASMINE ANTONINI ITABAIANA	Fernanda Perdigão Costa Fuentes	15/08/19	216,00
CV.18.00010.00-UFOP CEMIG GT 0622 CONV. Nº 4020000763	Cemig Geração e Transmissão S/A	Pagº.Pagamento da NF 2019/06 de Facus Total Com. Manut. Eq. Elet. Eireli - Venc: 20/03/2019.	YASMINE ANTONINI ITABAIANA	Facus Total Comercio e manutenção de Equipamentos Científicos Eireli	21/03/19	3.500,00
CV.18.00010.00-UFOP CEMIG GT 0622 CONV. Nº 4020000763	Cemig Geração e Transmissão S/A	Pagº.Pagamento de serviços prestados por Francisco das Chagas Pereira. Venc: 16/01/2019	YASMINE ANTONINI ITABAIANA	Francisco das Chagas Pereira	17/01/19	1.375,00
CV.18.00010.00-UFOP CEMIG GT 0622 CONV. Nº 4020000763	Cemig Geração e Transmissão S/A	Pagº.Pagamento da NF 208870 de Gold Express Serviços e Transportes Ltda - ME. Venc: 27/03/2019. (Remetente: Internacional)	YASMINE ANTONINI ITABAIANA	Gold Express Serviços e Transportes Ltda - ME	28/03/19	950,00
CV.18.00010.00-UFOP CEMIG GT 0622 CONV. Nº 4020000763	Cemig Geração e Transmissão S/A	Pagº.Adiantamento para Gurgelmix Máquinas e Ferramentas S.A Venc 08/01/2018	YASMINE ANTONINI ITABAIANA	Gurgelmix Máquinas e Ferramentas S.A.	08/01/19	657,56
CV.18.00010.00-UFOP CEMIG GT 0622 CONV. Nº 4020000763	Cemig Geração e Transmissão S/A	Pagº.Adiantamento para Gurgelmix Máquinas e Ferramentas S.A Venc 08/01/2018	YASMINE ANTONINI ITABAIANA	Gurgelmix Máquinas e Ferramentas S.A.	08/01/19	108,77
CV.18.00010.00-UFOP CEMIG GT 0622 CONV. Nº 4020000763	Cemig Geração e Transmissão S/A	Pagº. Acerto de Adiantamento concedido à Gurgelmix Máquinas e Ferramentas S.A em 08/01/2019 e acertado nesta data, referente a aquisição de 01 perfurador de solo VP5000 c/ braço 80x80cm Vulcan	YASMINE ANTONINI ITABAIANA	Gurgelmix Máquinas e Ferramentas S.A.	15/01/19	657,56
CV.18.00010.00-UFOP CEMIG GT 0622 CONV. Nº 4020000763	Cemig Geração e Transmissão S/A	Pagº. Acerto de Adiantamento concedido à Gurgelmix Máquinas e Ferramentas S.A - Venc: 18/01/2019	YASMINE ANTONINI ITABAIANA	Gurgelmix Máquinas e Ferramentas S.A.	18/01/19	108,77
CV.18.00010.00-UFOP CEMIG GT 0622 CONV. Nº 4020000763	Cemig Geração e Transmissão S/A	Pagº.Ajuda equivalente a 4 diaria para realização de trabalhos de campo e coleta de dados biológicos na região de Uberlândia MG Projeto UFOP Cemig GT 0622 Coordenadora Yasmine Antonini Itabaiana Localidade: Uberlândia MG Período 07 a 23/01/2019	YASMINE ANTONINI ITABAIANA	Hemani Alves Almeida	03/01/19	800,00
CV.18.00010.00-UFOP CEMIG GT 0622 CONV. Nº 4020000763	Cemig Geração e Transmissão S/A	Pagº. Bolsa de Estudo - Mestrado " UFOP CEMIG GT0622 CONVÊNIO Nº 4020000763 " referente ao mês de Dezembro/2018 - 5ª Parcela. Vencimento: 07/01/2019.	YASMINE ANTONINI ITABAIANA	Hemani Alves Almeida	07/01/19	1.500,00
CV.18.00010.00-UFOP CEMIG GT 0622 CONV. Nº 4020000763	Cemig Geração e Transmissão S/A	Pagº. Bolsa de Estudo - Mestrado " UFOP CEMIG GT0622 CONVÊNIO Nº 4020000763 " referente ao mês de Janeiro/2019 - 6ª Parcela. Vencimento: 06/02/2019.	YASMINE ANTONINI ITABAIANA	Hemani Alves Almeida	11/02/19	1.500,00
CV.18.00010.00-UFOP CEMIG GT 0622 CONV. Nº 4020000763	Cemig Geração e Transmissão S/A	Pagº. Bolsa de Estudo - Mestrado " UFOP CEMIG GT0622 CONVÊNIO Nº 4020000763 " referente ao mês de Fevereiro/2019 - 7ª Parcela. Vencimento: 27/02/2019.	YASMINE ANTONINI ITABAIANA	Hemani Alves Almeida	28/02/19	1.500,00
CV.18.00010.00-UFOP CEMIG GT 0622 CONV. Nº 4020000763	Cemig Geração e Transmissão S/A	Pagº.Ajuda equivalente a 2 diárias para realização de trabalhos de campo e coleta de dados biológicos na região de Uberlândia MG Projeto UFOP Cemig GT 0622 Coordenadora Yasmine Antonine Itabaiana. Localidade: Uberlândia - MG. Período 07/03 a 15/03/2019	YASMINE ANTONINI ITABAIANA	Hemani Alves Almeida	06/03/19	400,00
CV.18.00010.00-UFOP CEMIG GT 0622 CONV. Nº 4020000763	Cemig Geração e Transmissão S/A	Pagº. Bolsa de Estudo - Mestrado "UFOP CEMIG GT0622", ref ao mês de Março/2019 - 8ª Parcela. Vencimento: 05/04/2019	YASMINE ANTONINI ITABAIANA	Hemani Alves Almeida	05/04/19	1.500,00
CV.18.00010.00-UFOP CEMIG GT 0622 CONV. Nº 4020000763	Cemig Geração e Transmissão S/A	Pagº.Ajuda equivalente a 6 diárias para realização de trabalhos de campo e coleta de dados biológicos na região de Uberlândia MG Projeto UFOP Cemig GT 0622 Coordenadora Yasmine Antonine Itabaiana. Localidade: Uberlândia - MG. Período 04/05 a 03/06/2019	YASMINE ANTONINI ITABAIANA	Hemani Alves Almeida	03/05/19	1.200,00
CV.18.00010.00-UFOP CEMIG GT 0622 CONV. Nº 4020000763	Cemig Geração e Transmissão S/A	Pagº. Bolsa de Estudo - Mestrado "UFOP CEMIG GT0622", ref ao mês de Abril/2019 - 9ª Parcela. Vencimento: 07/05/2019	YASMINE ANTONINI ITABAIANA	Hemani Alves Almeida	08/05/19	1.500,00
CV.18.00010.00-UFOP CEMIG GT 0622 CONV. Nº 4020000763	Cemig Geração e Transmissão S/A	Pagº. Bolsa de Estudo - Mestrado "UFOP CEMIG GT0622", ref ao mês de MAIO/2019 - 10ª Parcela. Vencimento: 06/06/2019	YASMINE ANTONINI ITABAIANA	Hemani Alves Almeida	07/06/19	1.500,00
CV.18.00010.00-UFOP CEMIG GT 0622 CONV. Nº 4020000763	Cemig Geração e Transmissão S/A	Pagº. Bolsa de Estudo - Mestrado "UFOP CEMIG GT0622" ref. ao mês de Junho/2019 - 11ª Parcela. Vencimento: 04/07/2019.	YASMINE ANTONINI ITABAIANA	Hemani Alves Almeida	05/07/19	1.500,00

Contrato	Empresa	Histórico	Coordenador	Favorecido	Data	Valor(em R$)
CV.18.000110.00-UFOP CEMIG GT 0602 CONV. N° 4200000762	Cemig Geração e Transmissão S/A	Pagt°. Bolsa de Estudo - Mestrado "UFOP CEMIG GT0602" ref. ao mês de JULHO/2019 - 12ª Parcela. Vencimento: 05/08/2019	YASMINE ANTONINI ITABAIANA	Hemani Alves Almeida	06/08/19	1.500,00
CV.18.000110.00-UFOP CEMIG GT 0602 CONV. N° 4200000762	Cemig Geração e Transmissão S/A	Pagt°. Bolsa de Estudo - Mestrado " UFOP CEMIG GT0602 " referente ao mês de Agosto/2019 - 13ª Parcela. Vencimento: 06/09/2019.	YASMINE ANTONINI ITABAIANA	Hemani Alves Almeida	06/09/19	1.500,00
CV.18.000110.00-UFOP CEMIG GT 0602 CONV. N° 4200000762	Cemig Geração e Transmissão S/A	Pagt°. Bolsa de Estudo - Mestrado " UFOP CEMIG GT0602 " referente ao mês de Setembro/2019 - 14ª Parcela. Vencimento: 03/10/2019.	YASMINE ANTONINI ITABAIANA	Hemani Alves Almeida	04/10/19	1.500,00
CV.18.000110.00-UFOP CEMIG GT 0602 CONV. N° 4200000762	Cemig Geração e Transmissão S/A	Pagt°.Ajuda equivalente a 2 diárias para realização de trabalhos de campo e coleta de dados biológicos na região de Uberlândia-MG Projeto UFOP Cemig GT 0602. Coordenadora Yasmine Antonine Itabaiana. Localidade: Uberlândia - MG. Período 14/10 a 22/10/2019	YASMINE ANTONINI ITABAIANA	Hemani Alves Almeida	11/10/19	600,00
CV.18.000110.00-UFOP CEMIG GT 0602 CONV. N° 4200000762	Cemig Geração e Transmissão S/A	Pagt°. Bolsa de Estudo - Mestrado referente ao mês de Outubro/2019 - 15ª Parcela. Vencimento: 06/11/2019.	YASMINE ANTONINI ITABAIANA	Hemani Alves Almeida	07/11/19	1.500,00
CV.18.000110.00-UFOP CEMIG GT 0602 CONV. N° 4200000762	Cemig Geração e Transmissão S/A	Pagt°. Bolsa de Estudo - Mestrado referente ao mês de Novembro/2019 - 16ª parcela. Vencimento: 27/11/2019.	YASMINE ANTONINI ITABAIANA	Hemani Alves Almeida	28/11/19	1.500,00
CV.18.000110.00-UFOP CEMIG GT 0602 CONV. N° 4200000762	Cemig Geração e Transmissão S/A	Pagt°. Bolsa de Estudo - Mestrado referente ao mês de Dezembro/2019 - 17ª parcela. Vencimento: 20/12/2019.	YASMINE ANTONINI ITABAIANA	Hemani Alves Almeida	23/12/19	1.500,00
CV.18.000110.00-UFOP CEMIG GT 0602 CONV. N° 4200000762	Cemig Geração e Transmissão S/A	Pagt°.Pagamento da NF nº 2019/243 Fatura FT-1521 de Ibiza Turismo Ltda. Venc: 30/04/2019	YASMINE ANTONINI ITABAIANA	Ibiza Turismo Ltda	29/04/19	421,05
CV.18.000110.00-UFOP CEMIG GT 0602 CONV. N° 4200000762	Cemig Geração e Transmissão S/A	Pagt°.Adiantamento Concedido à Internacional Com.Desp.Aduaneiros Ltda - Venc: 22/02/2019 - Desembaraço de importação da ordem de compra 012436.	YASMINE ANTONINI ITABAIANA	Internacional Comissária de Despachos Aduaneiros Ltda	22/02/19	8.416,00
CV.18.000110.00-UFOP CEMIG GT 0602 CONV. N° 4200000762	Cemig Geração e Transmissão S/A	Pagt°.Parte acerto adiantamento concedido em 22/02 valor 8.416,00 conf nf 2019/1087 Internacional Comissária de Despachos Aduaneiros Ltda	YASMINE ANTONINI ITABAIANA	Internacional Comissária de Despachos Aduaneiros Ltda	26/03/19	1.657,42
CV.18.000110.00-UFOP CEMIG GT 0602 CONV. N° 4200000762	Cemig Geração e Transmissão S/A	Pagt°.Parte acerto adiantamento concedido em 22/02 valor 8.416,00 Internacional Comissária de Despachos Aduaneiros Ltda conf reiutário de despesas -VALOR DEVOLVIDO EM CONTA 1.891,93.	YASMINE ANTONINI ITABAIANA	Internacional Comissária de Despachos Aduaneiros Ltda	26/03/19	5.168,85
CV.18.000110.00-UFOP CEMIG GT 0602 CONV. N° 4200000762	Cemig Geração e Transmissão S/A	Pagt°.Adiantamento Concedido à Internacional Com.Desp.Aduaneiros Ltda - Venc: 28/05/2019	YASMINE ANTONINI ITABAIANA	Internacional Comissária de Despachos Aduaneiros Ltda	28/05/19	8.000,00
CV.18.000110.00-UFOP CEMIG GT 0602 CONV. N° 4200000762	Cemig Geração e Transmissão S/A	Pagt°.Parte acerto adiantamento concedido em 28/05 Internacional Comissária de Despachos Aduaneiros Ltda conf comprovantes diversos-DEVOLVIDO 2000,62	YASMINE ANTONINI ITABAIANA	Internacional Comissária de Despachos Aduaneiros Ltda	12/06/19	4.247,20
CV.18.000110.00-UFOP CEMIG GT 0602 CONV. N° 4200000762	Cemig Geração e Transmissão S/A	Pagt°.Parte acerto adiantamento concedido em 28/05 valor 8000,00 Internacional Comissária de Despachos Aduaneiros Ltda conf nf 2019/2201	YASMINE ANTONINI ITABAIANA	Internacional Comissária de Despachos Aduaneiros Ltda	13/06/19	1.847,01
CV.18.000110.00-UFOP CEMIG GT 0602 CONV. N° 4200000762	Cemig Geração e Transmissão S/A	Pagt°.Ajuda equivalente a 4 diárias para realização de trabalhos de campo e coleta de dados biológicos na região de Uberlândia/MG - Projeto UFOP Cemig GT 0602. Coordenadora Yasmine Antonine Itabaiana. Localidade Uberlândia - MG/Cataláo - GO. Período 07 23	YASMINE ANTONINI ITABAIANA	Joice Paiva Vidigal Martins	03/01/19	800,00
CV.18.000110.00-UFOP CEMIG GT 0602 CONV. N° 4200000762	Cemig Geração e Transmissão S/A	Pagt°.Pagamento por serviços prestados de biólogo referente aos meses de Dezembro/2018 e Janeiro/2019.	YASMINE ANTONINI ITABAIANA	Joice Paiva Vidigal Martins	14/02/19	4.800,00
CV.18.000110.00-UFOP CEMIG GT 0602 CONV. N° 4200000762	Cemig Geração e Transmissão S/A	Pagt°.Ajuda equivalente a 2 diárias para realização de trabalhos de campo e coleta de dados biológicos na região de Uberlândia/MG - Projeto UFOP Cemig GT 0602. Coordenadora Yasmine Antonine Itabaiana. Localidade Uberlândia - MG/Cataláo - GO. Período 07 a	YASMINE ANTONINI ITABAIANA	Joice Paiva Vidigal Martins	06/03/19	400,00
CV.18.000110.00-UFOP CEMIG GT 0602 CONV. N° 4200000762	Cemig Geração e Transmissão S/A	Pagt°.Pagamento por serviços prestados de biólogo referente aos meses de Fevereiro e Março 2019	YASMINE ANTONINI ITABAIANA	Joice Paiva Vidigal Martins	05/04/19	4.800,00
CV.18.000110.00-UFOP CEMIG GT 0602 CONV. N° 4200000762	Cemig Geração e Transmissão S/A	Pagt°.Ajuda equivalente a 3,0 diárias para realização de trabalhos de campo e coleta de dados biológicos na região de Uberlândia/MG - Projeto UFOP Cemig GT 0602. Coordenadora Yasmine Antonine Itabaiana. Localidade Uberlândia - MG/Cataláo - GO. Período 14/	YASMINE ANTONINI ITABAIANA	Joice Paiva Vidigal Martins	13/05/19	600,00
CV.18.000110.00-UFOP CEMIG GT 0602 CONV. N° 4200000762	Cemig Geração e Transmissão S/A	Pagt°.Pagamento por serviços prestados de biólogo referente aos meses de Abril e Maio 2019	YASMINE ANTONINI ITABAIANA	Joice Paiva Vidigal Martins	03/07/19	4.800,00

Contrato	Empresa	Histórico	Coordenador	Favorecido	Data	Valor(em R$)
CV.18.000110.00-UFOP CEMIG GT 0602 CONV. Nº 4200000763	Cemig Geração e Transmissão S/A	Pagº.Pagamento por serviços prestados de bióloga referente aos meses de maio e Junho 2019	YASMINE ANTONINI ITABAIANA	Joice Paiva Vidigal Martins	15/07/19	4.800,00
CV.18.000110.00-UFOP CEMIG GT 0602 CONV. Nº 4200000763	Cemig Geração e Transmissão S/A	Pagº.Ajuda equivalente a 3,0 diárias para realização de trabalhos de campo e coleta de dados biológicos na região de Uberlândia/MG - Projeto UFOP Cemig GT 0602. Coordenadora Yasmine Antonine Itabaiana. Localidade Uberlândia - MG/Catalão - GO. Período 31/	YASMINE ANTONINI ITABAIANA	Joice Paiva Vidigal Martins	30/07/19	600,00
CV.18.000110.00-UFOP CEMIG GT 0602 CONV. Nº 4200000763	Cemig Geração e Transmissão S/A	Pagº.Pagamento por serviços prestados de bióloga referente aos meses de agosto e setembro 2019 venc 05/09/2019	YASMINE ANTONINI ITABAIANA	Joice Paiva Vidigal Martins	05/09/19	4.800,00
CV.18.000110.00-UFOP CEMIG GT 0602 CONV. Nº 4200000763	Cemig Geração e Transmissão S/A	Pagº.Ajuda equivalente a 4,0 diárias para realização de trabalhos de campo e coleta de dados biológicos na região de Uberlândia/MG - Projeto UFOP Cemig GT 0602. Coordenadora Yasmine Antonine Itabaiana. Localidade Uberlândia - MG/Catalão - GO. Período 24/	YASMINE ANTONINI ITABAIANA	Joice Paiva Vidigal Martins	23/09/19	800,00
CV.18.000110.00-UFOP CEMIG GT 0602 CONV. Nº 4200000763	Cemig Geração e Transmissão S/A	Pagº.Pagamento por serviços prestados de bióloga referente aos meses de outubro e Novembro 2019 venc 06/11/2019	YASMINE ANTONINI ITABAIANA	Joice Paiva Vidigal Martins	07/11/19	4.800,00
CV.18.000110.00-UFOP CEMIG GT 0602 CONV. Nº 4200000763	Cemig Geração e Transmissão S/A	Pagº. NF 07805 Josilane Aparecida Xavier venc 19/09/2019	YASMINE ANTONINI ITABAIANA	Josilane Aparecida Xavier	20/09/19	55,00
CV.18.000110.00-UFOP CEMIG GT 0602 CONV. Nº 4200000763	Cemig Geração e Transmissão S/A	Pagº. Bolsa de Estudo - Mestrado " UFOP CEMIG GT0602 CONVÊNIO Nº 4200000763 " referente ao mês de Dezembro/2018 - 5ª Parcela. Vencimento: 01/01/2019.	YASMINE ANTONINI ITABAIANA	Julia Marques Nascimento	07/01/19	1.500,00
CV.18.000110.00-UFOP CEMIG GT 0602 CONV. Nº 4200000763	Cemig Geração e Transmissão S/A	Pagº.Ajuda equivalente a 2 diárias para realização de trabalhos de campo e coleta de dados biológicos na região de Uberlândia/MG - Projeto UFOP Cemig GT 0602. Coordenadora Yasmine Antonine Itabaiana. Localidade Uberlândia - MG/Catalão - GO. Período 15 a	YASMINE ANTONINI ITABAIANA	Julia Marques Nascimento	11/01/19	400,00
CV.18.000110.00-UFOP CEMIG GT 0602 CONV. Nº 4200000763	Cemig Geração e Transmissão S/A	Pagº. Bolsa de Estudo - Mestrado " UFOP CEMIG GT0602 CONVÊNIO Nº 4200000763 " referente ao mês de Janeiro/2019 - 6ª Parcela. Vencimento: 28/02/2019	YASMINE ANTONINI ITABAIANA	Julia Marques Nascimento	11/02/19	1.500,00
CV.18.000110.00-UFOP CEMIG GT 0602 CONV. Nº 4200000763	Cemig Geração e Transmissão S/A	Pagº. Bolsa de Estudo - Mestrado " UFOP CEMIG GT0602 CONVÊNIO Nº 4200000763 " referente ao mês de Fevereiro/2019 - 7ª Parcela. Vencimento: 27/02/2019.	YASMINE ANTONINI ITABAIANA	Julia Marques Nascimento	28/02/19	1.500,00
CV.18.000110.00-UFOP CEMIG GT 0602 CONV. Nº 4200000763	Cemig Geração e Transmissão S/A	Pagº.Ajuda equivalente a 2 diárias para realização de trabalhos de campo e coleta de dados biológicos na região de Uberlândia/MG - Projeto UFOP Cemig GT 0602. Coordenadora Yasmine Antonine Itabaiana. Localidade: Uberlândia - MG/Catalão - GO. Período 14/	YASMINE ANTONINI ITABAIANA	Julia Marques Nascimento	26/03/19	400,00
CV.18.000110.00-UFOP CEMIG GT 0602 CONV. Nº 4200000763	Cemig Geração e Transmissão S/A	Pagº. Bolsa de Estudo - Mestrado "UFOP CEMIG GT0602", ref ao mês de Março/2019 - 8ª Parcela. Vencimento: 05/04/2019	YASMINE ANTONINI ITABAIANA	Julia Marques Nascimento	05/04/19	1.500,00
CV.18.000110.00-UFOP CEMIG GT 0602 CONV. Nº 4200000763	Cemig Geração e Transmissão S/A	Pagº. Bolsa de Estudo - Mestrado "UFOP CEMIG GT0602", ref ao mês de Abril/2019 - 9ª Parcela. Vencimento: 07/05/2019	YASMINE ANTONINI ITABAIANA	Julia Marques Nascimento	08/05/19	1.500,00
CV.18.000110.00-UFOP CEMIG GT 0602 CONV. Nº 4200000763	Cemig Geração e Transmissão S/A	Pagº.Ajuda equivalente a 3,0 diárias para realização de trabalhos de campo e coleta de dados biológicos na região de Uberlândia/MG - Projeto UFOP Cemig GT 0602. Coordenadora Yasmine Antonine Itabaiana. Localidade: Uberlândia - MG/Catalão - GO. Período 2	YASMINE ANTONINI ITABAIANA	Julia Marques Nascimento	13/05/19	600,00
CV.18.000110.00-UFOP CEMIG GT 0602 CONV. Nº 4200000763	Cemig Geração e Transmissão S/A	Pagº. Bolsa de Estudo - Mestrado "UFOP CEMIG GT0602", ref ao mês de MAIO/2019 - 10ª Parcela. Vencimento: 06/06/2019	YASMINE ANTONINI ITABAIANA	Julia Marques Nascimento	07/06/19	1.500,00
CV.18.000110.00-UFOP CEMIG GT 0602 CONV. Nº 4200000763	Cemig Geração e Transmissão S/A	Pagº. Bolsa de Estudo - Mestrado " UFOP CEMIG GT0602" ref. ao mês de Junho/2019 - 11ª Parcela. Vencimento: 04/07/2019.	YASMINE ANTONINI ITABAIANA	Julia Marques Nascimento	05/07/19	1.500,00
CV.18.000110.00-UFOP CEMIG GT 0602 CONV. Nº 4200000763	Cemig Geração e Transmissão S/A	Pagº. Bolsa de Estudo – Mestrado "UFOP CEMIG GT0602" ref. ao mês de JULHO/2019 - 12ª Parcela. Vencimento: 05/08/2019	YASMINE ANTONINI ITABAIANA	Julia Marques Nascimento	06/08/19	1.500,00
CV.18.000110.00-UFOP CEMIG GT 0602 CONV. Nº 4200000763	Cemig Geração e Transmissão S/A	Pagº.Ajuda equivalente a 3,0 diárias para realização de trabalhos de campo e coleta de dados biológicos na região de Uberlândia/MG - Projeto UFOP Cemig GT 0602. Coordenadora Yasmine Antonine Itabaiana. Localidade: Uberlândia - MG/Catalão - GO. Período 2	YASMINE ANTONINI ITABAIANA	Julia Marques Nascimento	27/08/19	600,00

Contrato	Empresa	Histórico	Coordenador	Favorecido	Data	Valor(em R$)
CV.18.000110.00-UFOP CEMIG GT 0602 CONV. N° 4520000763	Cemig Geração e Transmissão S/A	Pagt°. Bolsa de Estudo - Mestrado " UFOP CEMIG GT0602 " referente ao mês de Agosto/2019 - 13ª Parcela. Vencimento: 06/09/2019.	YASMINE ANTONINI ITABAIANA	Julia Marques Nascimento	06/09/19	1.500,00
CV.18.000110.00-UFOP CEMIG GT 0602 CONV. N° 4520000763	Cemig Geração e Transmissão S/A	Pagt°. Bolsa de Estudo - Mestrado " UFOP CEMIG GT0602 " referente ao mês de Setembro/2019 - 14ª Parcela. Vencimento: 03/10/2019.	YASMINE ANTONINI ITABAIANA	Julia Marques Nascimento	04/10/19	1.500,00
CV.18.000110.00-UFOP CEMIG GT 0602 CONV. N° 4520000763	Cemig Geração e Transmissão S/A	Pagt°. Bolsa de Estudo - Mestrado referente ao mês de Outubro/2019 - 15ª Parcela. Vencimento: 06/11/2019.	YASMINE ANTONINI ITABAIANA	Julia Marques Nascimento	07/11/19	1.500,00
CV.18.000110.00-UFOP CEMIG GT 0602 CONV. N° 4520000763	Cemig Geração e Transmissão S/A	Pagt°. Bolsa de Estudo - Mestrado referente ao mês de Novembro/2019 - 16ª parcela. Vencimento: 27/11/2019.	YASMINE ANTONINI ITABAIANA	Julia Marques Nascimento	25/11/19	1.500,00
CV.18.000110.00-UFOP CEMIG GT 0602 CONV. N° 4520000763	Cemig Geração e Transmissão S/A	Pagt°.Ajuda equivalente a 2,50 diárias para realização de trabalhos de campo e coleta de dados biológicos na região de Uberlândia/MG - Projeto UFOP-Cemig GT 0602. Coordenadora Yasmine Antonini Itabaiana. Localidade: Uberlândia - MG /Cataláo - GO. Período	YASMINE ANTONINI ITABAIANA	Julia Marques Nascimento	11/12/19	500,00
CV.18.000110.00-UFOP CEMIG GT 0602 CONV. N° 4520000763	Cemig Geração e Transmissão S/A	Pagt°. Bolsa de Estudo - Mestrado referente ao mês de Dezembro/2019 - 17ª parcela. Vencimento: 20/12/2019.	YASMINE ANTONINI ITABAIANA	Julia Marques Nascimento	23/12/19	1.500,00
CV.18.000110.00-UFOP CEMIG GT 0602 CONV. N° 4520000763	Cemig Geração e Transmissão S/A	Pagt°.NF 2019/29 Juliana Faria Costa 06585652657 venc 19/08/2019 - passagens: Ludmilla Aguiar e Mauricio Silveira	YASMINE ANTONINI ITABAIANA	Juliana Faria Costa 06585652657	19/08/19	1.356,79
CV.18.000110.00-UFOP CEMIG GT 0602 CONV. N° 4520000763	Cemig Geração e Transmissão S/A	Pagt°.NF 2019/30 Juliana Faria Costa 06585652657 venc 29/08/2019 - passagens: Pedro Casari	YASMINE ANTONINI ITABAIANA	Juliana Faria Costa 06585652657	29/08/19	1.126,53
CV.18.000110.00-UFOP CEMIG GT 0602 CONV. N° 4520000763	Cemig Geração e Transmissão S/A	Pagt°.NF 2019/40 Juliana Faria Costa 06585652657 venc 30/09/2019 - passagens: Cláudio Tavares	YASMINE ANTONINI ITABAIANA	Juliana Faria Costa 06585652657	30/09/19	1.172,79
CV.18.000110.00-UFOP CEMIG GT 0602 CONV. N° 4520000763	Cemig Geração e Transmissão S/A	Pagt°.NF 2019/47 Juliana Faria Costa 06585652657 venc 11/10/19 -passagens: Pedro Henrique Casaris	YASMINE ANTONINI ITABAIANA	Juliana Faria Costa 06585652657	11/10/19	626,38
CV.18.000110.00-UFOP CEMIG GT 0602 CONV. N° 4520000763	Cemig Geração e Transmissão S/A	Pagt°.NF 2019/63 Juliana Faria Costa 06585652657 venc 27/11/2019-passagens: Barbara Silveira e Pedro Casari	YASMINE ANTONINI ITABAIANA	Juliana Faria Costa 06585652657	27/11/19	2.029,14
CV.18.000110.00-UFOP CEMIG GT 0602 CONV. N° 4520000763	Cemig Geração e Transmissão S/A	Pagt°.NF 2019/71 Juliana Faria Costa 06585652657 venc 20/12/2019-passagens	YASMINE ANTONINI ITABAIANA	Juliana Faria Costa 06585652657	20/12/19	1.297,54
CV.18.000110.00-UFOP CEMIG GT 0602 CONV. N° 4520000763	Cemig Geração e Transmissão S/A	Pagt°.Fatura AAReG49288 de Localiza Rent A Car S/A. Venc: 07/01/2019 - Aluguel contrato BH2B236907 .	YASMINE ANTONINI ITABAIANA	Localiza Rent A Car S/A	07/01/19	5.181,24
CV.18.000110.00-UFOP CEMIG GT 0602 CONV. N° 4520000763	Cemig Geração e Transmissão S/A	Pagt°.Pagamento da Fatura SMNF064484 de Localiza Rent A Car S/A. Venc: 22/01/2019 - Aluguel contrato ACSHN 91666.	YASMINE ANTONINI ITABAIANA	Localiza Rent A Car S/A	22/01/19	1.672,31
CV.18.000110.00-UFOP CEMIG GT 0602 CONV. N° 4520000763	Cemig Geração e Transmissão S/A	Pagt°.Pagamento da Fatura SMNF 065305 de Localiza Rent A Car S/A. Venc:04/02/2019 - Aluguel contrato ACSHN 92880.	YASMINE ANTONINI ITABAIANA	Localiza Rent A Car S/A	04/02/19	1.422,38
CV.18.000110.00-UFOP CEMIG GT 0602 CONV. N° 4520000763	Cemig Geração e Transmissão S/A	Pagt°.Pagamento da Fatura AAUDI98230 de Localiza Rent A Car S/A. Venc: 12/02/2019. Aluguel conforme contrato UDIA 151644.	YASMINE ANTONINI ITABAIANA	Localiza Rent A Car S/A	12/02/19	3.025,49
CV.18.000110.00-UFOP CEMIG GT 0602 CONV. N° 4520000763	Cemig Geração e Transmissão S/A	Pagt°.Pagamento da Fatura ACSHN 93759 de Localiza Rent A Car S/A. Venc:01/03/2019. Aluguel conforme contrato SHNF 067563	YASMINE ANTONINI ITABAIANA	Localiza Rent A Car S/A	01/03/19	1.910,91
CV.18.000110.00-UFOP CEMIG GT 0602 CONV. N° 4520000763	Cemig Geração e Transmissão S/A	Pagt°.Fatura AAUDI 171645 de Localiza Rent A Car S/A. Venc: 08/04/2019- Aluguel contrato UDIA 154831 - Usuário Jaloe Paiva	YASMINE ANTONINI ITABAIANA	Localiza Rent A Car S/A	08/04/19	1.305,15
CV.18.000110.00-UFOP CEMIG GT 0602 CONV. N° 4520000763	Cemig Geração e Transmissão S/A	Pagt°.Fatura AAUDI 171860 de Localiza Rent A Car S/A. Venc: 08/04/2019- Aluguel contrato UDIA 155321 - Usuário Marta Augusta	YASMINE ANTONINI ITABAIANA	Localiza Rent A Car S/A	08/04/19	1.040,41
CV.18.000110.00-UFOP CEMIG GT 0602 CONV. N° 4520000763	Cemig Geração e Transmissão S/A	Pagt°.Fatura AAUDI 171865 de Localiza Rent A Car S/A. Venc: 08/04/2019- Aluguel contrato UDIA 156286 - Usuário Yuri Andrade	YASMINE ANTONINI ITABAIANA	Localiza Rent A Car S/A	08/04/19	1.114,61
CV.18.000110.00-UFOP CEMIG GT 0602 CONV. N° 4520000763	Cemig Geração e Transmissão S/A	Pagt°.Pagamento da Fatura AQWTZ 2886481 contrato JDIA154831 de Localiza Rent A Car S/A. Venc:11/04/2019. Indenização sinistro Placa QDF3077 usuário Jaloe Paiva	YASMINE ANTONINI ITABAIANA	Localiza Rent A Car S/A	11/04/19	504,00
CV.18.000110.00-UFOP CEMIG GT 0602 CONV. N° 4520000763	Cemig Geração e Transmissão S/A	Pagt°.Pagamento da Fatura ACSHN 93028 contrato SHNF066911 de Localiza Rent A Car S/A. Venc:14/04/2019. usuário Mauricio Silveira	YASMINE ANTONINI ITABAIANA	Localiza Rent A Car S/A	15/04/19	1.663,96

Contrato	Empresa	Histórico	Coordenador	Favorecido	Data	Valor(em R$)
CV.18.00010.00-UFOP CEMIG GT 0602 CDMX N° 4020000762	Comig Geração e Transmissão S/A	Pagt°.Pagamento da Fatura AGMTZ 29466237 de Localiza Rent A Car S/A. Venc:13/05/2019, usuário Hermani Alves contrato LDIA 148245	YASMINE ANTONINI ITABAIANA	Localiza Rent A Car S/A	13/05/19	124,96
CV.18.00010.00-UFOP CEMIG GT 0602 CDMX N° 4020000762	Comig Geração e Transmissão S/A	Pagt°.Fatura AAUDI 175315 de Localiza Rent A Car S/A. Venc: 24/05/2019- Aluguel contrato LDIA 150290 - Usuário Eneida Maria	YASMINE ANTONINI ITABAIANA	Localiza Rent A Car S/A	27/05/19	726,08
CV.18.00010.00-UFOP CEMIG GT 0602 CDMX N° 4020000762	Comig Geração e Transmissão S/A	Pagt°.Fatura AAUDI 179803 de Localiza Rent A Car S/A. Venc: 17/06/2019- Aluguel contrato LDIA 154494 - Usuário Julia Marques	YASMINE ANTONINI ITABAIANA	Localiza Rent A Car S/A	17/06/19	1.030,26
CV.18.00010.00-UFOP CEMIG GT 0602 CDMX N° 4020000762	Comig Geração e Transmissão S/A	Pagt°.Fatura BHSCOB1376001 ACBHZ 402036 de Localiza Rent A Car S/A. Venc: 23/06/2019- Usuário Hermani Alves	YASMINE ANTONINI ITABAIANA	Localiza Rent A Car S/A	24/06/19	5.965,02
CV.18.00010.00-UFOP CEMIG GT 0602 CDMX N° 4020000762	Comig Geração e Transmissão S/A	Pagt°.Fatura BHSCOB1376 ACBHZ 402465 de Localiza Rent A Car S/A. Venc: 29/06/2019- Usuário Hermani Alves	YASMINE ANTONINI ITABAIANA	Localiza Rent A Car S/A	01/07/19	1.583,71
CV.18.00010.00-UFOP CEMIG GT 0602 CDMX N° 4020000762	Comig Geração e Transmissão S/A	Pagt°.Pagamento da Fatura AGMTZ 3095871 de Localiza Rent A Car S/A. Venc:24/07/2019,-multa transito contrato SHNF065305 usuário Mauricio Silveira	YASMINE ANTONINI ITABAIANA	Localiza Rent A Car S/A	22/07/19	124,96
CV.18.00010.00-UFOP CEMIG GT 0602 CDMX N° 4020000762	Comig Geração e Transmissão S/A	Pagt°.Fatura LDIA 164171 AAUDI 181794 de Localiza Rent A Car S/A. Venc: 27/08/2019- Usuário Marcela Fortes	YASMINE ANTONINI ITABAIANA	Localiza Rent A Car S/A	27/08/19	1.218,01
CV.18.00010.00-UFOP CEMIG GT 0602 CDMX N° 4020000762	Comig Geração e Transmissão S/A	Pagt°.Fatura LDIA 164463 AAUDI 181854 de Localiza Rent A Car S/A. Venc: 27/08/2019- Usuário Tomine	YASMINE ANTONINI ITABAIANA	Localiza Rent A Car S/A	27/08/19	671,76
CV.18.00010.00-UFOP CEMIG GT 0602 CDMX N° 4020000762	Comig Geração e Transmissão S/A	Pagt°.Fatura LDIA 164216 AAUDI 181913 de Localiza Rent A Car S/A. Venc: 29/08/2019- Usuário Paula Grandi	YASMINE ANTONINI ITABAIANA	Localiza Rent A Car S/A	29/08/19	725,68
CV.18.00010.00-UFOP CEMIG GT 0602 CDMX N° 4020000762	Comig Geração e Transmissão S/A	Pagt°.Fatura SHNF071502 ACSHN 101021 Localiza Rent A Car S/A. Venc: 19/09/2019- Usuário Mauricio Silveira	YASMINE ANTONINI ITABAIANA	Localiza Rent A Car S/A	19/09/19	1.952,60
CV.18.00010.00-UFOP CEMIG GT 0602 CDMX N° 4020000762	Comig Geração e Transmissão S/A	Pagt°.Fatura LDIA 166181 AAUDI 183709 Localiza Rent A Car S/A. Venc: 23/09/2019- Usuário Alessandra Rodrigues	YASMINE ANTONINI ITABAIANA	Localiza Rent A Car S/A	23/09/19	613,69
CV.18.00010.00-UFOP CEMIG GT 0602 CDMX N° 4020000762	Comig Geração e Transmissão S/A	Pagt°.Fatura LDIA 166119 AAUDI 184107 Localiza Rent A Car S/A. Venc: 11/10/2019- Usuário Yuri Andrade	YASMINE ANTONINI ITABAIANA	Localiza Rent A Car S/A	11/10/19	1.657,75
CV.18.00010.00-UFOP CEMIG GT 0602 CDMX N° 4020000762	Comig Geração e Transmissão S/A	Pagt°.Fatura SHNF073100 ACSHN 102060 Localiza Rent A Car S/A. Venc: 24/10/2019- Usuário Mauricio Silveira	YASMINE ANTONINI ITABAIANA	Localiza Rent A Car S/A	25/10/19	1.267,71
CV.18.00010.00-UFOP CEMIG GT 0602 CDMX N° 4020000762	Comig Geração e Transmissão S/A	Pagt°.Pagamento da Fatura AGMTZ 3333444 de Localiza Rent A Car S/A. Venc:03/11/2019,-multa transito contrato LDIA164216 usuário Paula Grandi	YASMINE ANTONINI ITABAIANA	Localiza Rent A Car S/A	04/11/19	187,43
CV.18.00010.00-UFOP CEMIG GT 0602 CDMX N° 4020000762	Comig Geração e Transmissão S/A	Pagt°.Pagamento da Fatura AGMTZ 3333769 de Localiza Rent A Car S/A. Venc 03/11/2019,-multa transito contrato BHDB036907 usuário Marcela Fortes	YASMINE ANTONINI ITABAIANA	Localiza Rent A Car S/A	04/11/19	124,96
CV.18.00010.00-UFOP CEMIG GT 0602 CDMX N° 4020000762	Comig Geração e Transmissão S/A	Pagt°.Fatura LDIA 169190 AAUDI 187590 Localiza Rent A Car S/A. Venc: 07/11/2019- Usuário Marcela Fortes de Oliveira passos	YASMINE ANTONINI ITABAIANA	Localiza Rent A Car S/A	07/11/19	1.997,51
CV.18.00010.00-UFOP CEMIG GT 0602 CDMX N° 4020000762	Comig Geração e Transmissão S/A	Pagt°.Fatura LDIA 169453 AAUDI 187869 Localiza Rent A Car S/A. Venc: 11/11/2019	YASMINE ANTONINI ITABAIANA	Localiza Rent A Car S/A	11/11/19	1.382,10
CV.18.00010.00-UFOP CEMIG GT 0602 CDMX N° 4020000762	Comig Geração e Transmissão S/A	Pagt°.Fatura LDIA 170103 AAUDI 188368 Localiza Rent A Car S/A. Venc: 17/11/2019- Usuário PEDRO HENRIQUE CASARI	YASMINE ANTONINI ITABAIANA	Localiza Rent A Car S/A	18/11/19	1.470,54
CV.18.00010.00-UFOP CEMIG GT 0602 CDMX N° 4020000762	Comig Geração e Transmissão S/A	Pagt°.Pagamento da Fatura AGMTZ 3436809 de Localiza Rent A Car S/A. Venc: 02/12/2019 - multa transito contrato BHDB036907 usuário Marcela Fortes	YASMINE ANTONINI ITABAIANA	Localiza Rent A Car S/A	02/12/19	124,95
CV.18.00010.00-UFOP CEMIG GT 0602 CDMX N° 4020000762	Comig Geração e Transmissão S/A	Pagt°.Fatura UDIF 130472 ACUDI 176996 Localiza Rent A Car S/A. Venc: 21/10/2019- Usuário Claudia Tavares	YASMINE ANTONINI ITABAIANA	Localiza Rent A Car S/A	23/10/19	1.262,94
CV.18.00010.00-UFOP CEMIG GT 0602 CDMX N° 4020000762	Comig Geração e Transmissão S/A	Pagt°. NF 0267000 Loja Elétrica Ltda venc 29/04/2019	YASMINE ANTONINI ITABAIANA	Loja Elétrica Ltda	29/04/19	316,78
CV.18.00010.00-UFOP CEMIG GT 0602 CDMX N° 4020000762	Comig Geração e Transmissão S/A	Pagt°., Bolsa de Estudo - Mestrado "UFOP CEMIG GT0602", ref ao mês de março/2019 - 1ª Parcela, Vencimento: 25/04/2019	YASMINE ANTONINI ITABAIANA	Ludmilla Bezerra de Almeida	25/04/19	1.500,00
CV.18.00010.00-UFOP CEMIG GT 0602 CDMX N° 4020000762	Comig Geração e Transmissão S/A	Pagt°., Bolsa de Estudo - Mestrado "UFOP CEMIG GT0602", ref ao mês de Abril/2019 - 1ª Parcela, Vencimento: 07/05/2019	YASMINE ANTONINI ITABAIANA	Ludmilla Bezerra de Almeida	08/05/19	1.500,00

PAGAMENTO EFETUADOS

Departamento de Projetos

Período: 01/01/2019 00:00:00 a 31/12/2019 00:00:00

Contrato	Empresa	Histórico	Coordenador	Favorecido	Data	Valor(em R$)
CV.18.000110.00-UFOP CEMIG GT 0602 CONV. N° 4200000763	Cemig Geração e Transmissão S/A	Pagº.Ajuda equivalente a 2,0 diárias para realização de trabalhos de campo e coleta de dados biológicos na região de Uberlândia/MG - Projeto UFOP Cemig GT 0602. Coordenadora Yasmine Antonine Itabaiana. Localidade: Uberlândia - MG/Catalão - GO. Período: 1	YASMINE ANTONINE ITABAIANA	Ludmilla Bezerra de Almeida	17/05/19	400,00
CV.18.000110.00-UFOP CEMIG GT 0602 CONV. N° 4200000763	Cemig Geração e Transmissão S/A	Pagº. Bolsa de Estudo - Mestrado "UFOP CEMIG GT0602", ref. ao mês de MAIO/2019 - 2ª Parcela. Vencimento: 06/06/2019	YASMINE ANTONINE ITABAIANA	Ludmilla Bezerra de Almeida	07/06/19	1.500,00
CV.18.000110.00-UFOP CEMIG GT 0602 CONV. N° 4200000763	Cemig Geração e Transmissão S/A	Pagº. Bolsa de Estudo - Mestrado " UFOP CEMIG GT0602" ref. ao mês de Junho/2019 - 11ª Parcela. Vencimento: 04/07/2019.	YASMINE ANTONINE ITABAIANA	Ludmilla Bezerra de Almeida	05/07/19	1.500,00
CV.18.000110.00-UFOP CEMIG GT 0602 CONV. N° 4200000763	Cemig Geração e Transmissão S/A	Pagº. Bolsa de Estudo - Mestrado "UFOP CEMIG GT0602" ref. ao mês de JULHO/2019 - 3ª Parcela. Vencimento: 05/08/2019	YASMINE ANTONINE ITABAIANA	Ludmilla Bezerra de Almeida	06/08/19	1.500,00
CV.18.000110.00-UFOP CEMIG GT 0602 CONV. N° 4200000763	Cemig Geração e Transmissão S/A	Pagº.Ajuda equivalente a 2,5 diaria para participação no 1º Workshop do projeto "UFOP CEMIG GT 0602 Coordenadora Yasmine Antonini Itabaiana Localidade: Ouro Preto Período 13 a 16/08/2019	YASMINE ANTONINE ITABAIANA	Ludmilla Bezerra de Almeida	09/08/19	500,00
CV.18.000110.00-UFOP CEMIG GT 0602 CONV. N° 4200000763	Cemig Geração e Transmissão S/A	Pagº. Bolsa de Estudo - Mestrado " UFOP CEMIG GT0602 " referente ao mês de Agosto/2019 - 6ª Parcela. Vencimento: 06/09/2019.	YASMINE ANTONINE ITABAIANA	Ludmilla Bezerra de Almeida	09/09/19	1.500,00
CV.18.000110.00-UFOP CEMIG GT 0602 CONV. N° 4200000763	Cemig Geração e Transmissão S/A	Pagº. Bolsa de Estudo - Mestrado " UFOP CEMIG GT0602 " referente ao mês de Setembro/2019 - 6ª Parcela. Vencimento: 03/10/2019.	YASMINE ANTONINE ITABAIANA	Ludmilla Bezerra de Almeida	04/10/19	1.500,00
CV.18.000110.00-UFOP CEMIG GT 0602 CONV. N° 4200000763	Cemig Geração e Transmissão S/A	Pagº. Bolsa de Estudo - Mestrado referente ao mês de Outubro/2019 - 7ª Parcela. Vencimento: 06/11/2019.	YASMINE ANTONINE ITABAIANA	Ludmilla Bezerra de Almeida	07/11/19	1.500,00
CV.18.000110.00-UFOP CEMIG GT 0602 CONV. N° 4200000763	Cemig Geração e Transmissão S/A	Pagº. Bolsa de Estudo - Mestrado referente ao mês de Novembro/2019 - 8ª parcela. Vencimento: 27/11/2019.	YASMINE ANTONINE ITABAIANA	Ludmilla Bezerra de Almeida	28/11/19	1.500,00
CV.18.000110.00-UFOP CEMIG GT 0602 CONV. N° 4200000763	Cemig Geração e Transmissão S/A	Pagº. Bolsa de Estudo - Mestrado referente ao mês de Dezembro/2019 - 10ª parcela. Vencimento: 20/12/2019.	YASMINE ANTONINE ITABAIANA	Ludmilla Bezerra de Almeida	23/12/19	1.500,00
CV.18.000110.00-UFOP CEMIG GT 0602 CONV. N° 4200000763	Cemig Geração e Transmissão S/A	Pagº.Ajuda equivalente a 1 diaria para participação no 1º Workshop do projeto UFOP CEMIG GT 0602 Coordenadora Yasmine Antonini Itabaiana Localidade Ouro Preto Período 13 a 16/08/2019	YASMINE ANTONINE ITABAIANA	Ludmilla Maura de Sousa Aguiar	09/08/19	200,00
CV.18.000110.00-UFOP CEMIG GT 0602 CONV. N° 4200000763	Cemig Geração e Transmissão S/A	Pagº.NF 006 Luis Carlos Silva manutenção elétrica na germinadora de sementes do departamento de biologia	YASMINE ANTONINE ITABAIANA	Luis Carlos Silva	01/08/19	500,00
CV.18.000110.00-UFOP CEMIG GT 0602 CONV. N° 4200000763	Cemig Geração e Transmissão S/A	Pagº. Pagamento da NF 012476 de MAC Materiais de Construção Ltda. Venc: 11/01/2019	YASMINE ANTONINE ITABAIANA	MAC Materiais de Construcão Ltda ME	11/01/19	46,96
CV.18.000110.00-UFOP CEMIG GT 0602 CONV. N° 4200000763	Cemig Geração e Transmissão S/A	Pagº. NF 012586 MAC Materiais de Construção Ltda ME venc 20/09/2019	YASMINE ANTONINE ITABAIANA	MAC Materiais de Construcão Ltda ME	23/09/19	569,05
CV.18.000110.00-UFOP CEMIG GT 0602 CONV. N° 4200000763	Cemig Geração e Transmissão S/A	Pagº.Ajuda equivalente a 3 diárias para realização de trabalhos de campo e coleta de dados biológicos na região de Uberlândia/MG - Projeto UFOP Cemig GT 0602. Coordenadora Yasmine Antonine Itabaiana. Localidade Uberlândia - MG/Catalão - GO. Período 07 a	YASMINE ANTONINE ITABAIANA	Marcela Fortes de Oliveira Passos	03/01/19	600,00
CV.18.000110.00-UFOP CEMIG GT 0602 CONV. N° 4200000763	Cemig Geração e Transmissão S/A	Pagº.Pagamento por serviços prestados de Marcela Fortes de Oliveira Passos (Biologa) nos Meses de Dezembro/2018 e Janeiro/2019.	YASMINE ANTONINE ITABAIANA	Marcela Fortes de Oliveira Passos	14/02/19	5.000,00
CV.18.000110.00-UFOP CEMIG GT 0602 CONV. N° 4200000763	Cemig Geração e Transmissão S/A	Pagº.Ajuda equivalente a 6 diárias para realização de trabalhos de campo e coleta de dados biológicos na região de Uberlândia/MG - Projeto UFOP Cemig GT 0602. Coordenadora Yasmine Antonine Itabaiana. Localidade: Uberlândia - MG/Catalão - GO. Período 07/	YASMINE ANTONINE ITABAIANA	Marcela Fortes de Oliveira Passos	06/03/19	1.200,00
CV.18.000110.00-UFOP CEMIG GT 0602 CONV. N° 4200000763	Cemig Geração e Transmissão S/A	Pagº.Pagamento por serviços prestados de Marcela Fortes de Oliveira Passos (Biologa) nos Meses de fevereiro e março 2019	YASMINE ANTONINE ITABAIANA	Marcela Fortes de Oliveira Passos	05/04/19	5.000,00
CV.18.000110.00-UFOP CEMIG GT 0602 CONV. N° 4200000763	Cemig Geração e Transmissão S/A	Pagº.Ajuda equivalente a 3 diárias para realização de trabalhos de campo e coleta de dados biológicos na região de Uberlândia/MG - Projeto UFOP Cemig GT 0602. Coordenadora Yasmine Antonine Itabaiana. Localidade: Uberlândia - MG/Catalão - GO. Período 04	YASMINE ANTONINE ITABAIANA	Marcela Fortes de Oliveira Passos	03/05/19	600,00
CV.18.000110.00-UFOP CEMIG GT 0602 CONV. N° 4200000763	Cemig Geração e Transmissão S/A	Pagº.Ajuda equivalente a 1 diária(complementar) para realização de trabalhos de campo e coleta de dados biológicos na região de Uberlândia/MG - Projeto [illegible]	YASMINE ANTONINE ITABAIANA	Marcela Fortes de Oliveira Passos	12/06/19	200,00

Contrato	Empresa	Histórico	Coordenador	Favorecido	Data	Valor(em R$)
		[illegible] Uberlândia - MG/Cataláo - G				
CV.18.00010.00-UFOP CEMIG GT 0602 CONV. N° 4520000763	Cemig Geração e Transmissão S/A.	Pagt°.Pagamento por serviços prestados de Marcela Fortes de Oliveira Passos (Biologa) nos Meses de Abril e Maio 2019	YASMINE ANTONINI ITABAIANA.	Marcela Fortes de Oliveira Passos	03/07/19	5.000,00
CV.18.00010.00-UFOP CEMIG GT 0602 CONV. N° 4520000763	Cemig Geração e Transmissão S/A.	Pagt°.Ajuda equivalente a 2 diárias para realização de trabalhos de campo e coleta de dados biológicos na região de Uberlândia/MG - Projeto UFOP Cemig GT 0602. Coordenadora Yasmine Antonine Itabaiana. Localidade: Uberlândia - MG/Cataláo - GO. Período 31/	YASMINE ANTONINI ITABAIANA.	Marcela Fortes de Oliveira Passos	30/07/19	600,00
CV.18.00010.00-UFOP CEMIG GT 0602 CONV. N° 4520000763	Cemig Geração e Transmissão S/A.	Pagt°.Ajuda equivalente a 2 diárias para realização de trabalhos de campo e coleta de dados biológicos na região de Uberlândia/MG - Projeto UFOP Cemig GT 0602. Coordenadora Yasmine Antonine Itabaiana. Localidade: Uberlândia - MG/Cataláo - GO. Período 10/	YASMINE ANTONINI ITABAIANA.	Marcela Fortes de Oliveira Passos	09/10/19	600,00
CV.18.00010.00-UFOP CEMIG GT 0602 CONV. N° 4520000763	Cemig Geração e Transmissão S/A.	Pagt°.Ajuda equivalente a 2 diárias para realização de trabalhos de campo e coleta de dados biológicos na região de Uberlândia/MG - Projeto UFOP Cemig GT 0602. Coordenadora Yasmine Antonine Itabaiana. Localidade: Uberlândia - MG. Período: 15 a 19/03/2019.	YASMINE ANTONINI ITABAIANA.	Maria Augusta Gonçalves Fujaco	14/03/19	600,00
CV.18.00010.00-UFOP CEMIG GT 0602 CONV. N° 4520000763	Cemig Geração e Transmissão S/A.	Pagt°.Ajuda equivalente a 2 diárias para realização de trabalhos de campo e coleta de dados biológicos na região de Uberlândia/MG - Projeto UFOP Cemig GT 0602. Coordenadora Yasmine Antonine Itabaiana. Localidade: Uberlândia - MG. Período: 15 a 19/03/2019.	YASMINE ANTONINI ITABAIANA.	Maria Cristina Sanches	14/03/19	600,00
CV.18.00010.00-UFOP CEMIG GT 0602 CONV. N° 4520000763	Cemig Geração e Transmissão S/A.	Pagt°.Ajuda equivalente a 1 diárias para realização de trabalhos de campo e coleta de dados biológicos na região de Uberlândia/MG - Projeto UFOP Cemig GT 0602. Coordenadora Yasmine Antonine Itabaiana. Localidade: Uberlândia - MG. Período: 27 a 28/04/2019.	YASMINE ANTONINI ITABAIANA.	Maria Cristina Sanches	26/04/19	300,00
CV.18.00010.00-UFOP CEMIG GT 0602 CONV. N° 4520000763	Cemig Geração e Transmissão S/A.	Pagt°.Ajuda equivalente a 2,0 diárias para realização de trabalhos de campo e coleta de dados biológicos na região de Uberlândia/MG - Projeto UFOP Cemig GT 0602. Coordenadora Yasmine Antonine Itabaiana. Localidade: Uberlândia - MG. Período: 17 a 20/05/201	YASMINE ANTONINI ITABAIANA.	Maria Cristina Sanches	16/05/19	600,00
CV.18.00010.00-UFOP CEMIG GT 0602 CONV. N° 4520000763	Cemig Geração e Transmissão S/A.	Pagt°.Ajuda equivalente a 2,0 diaria para participação no 1° Workshop do projeto UFOP CEMIG GT 0602 Coordenadora Yasmine Antonini Itabaiana Localidade Ouro Preto Período 12 a 16/08/2019	YASMINE ANTONINI ITABAIANA.	Maria Cristina Sanches	09/08/19	600,00
CV.18.00010.00-UFOP CEMIG GT 0602 CONV. N° 4520000763	Cemig Geração e Transmissão S/A.	Pagt°.Ajuda equivalente a 2,5 diaria para realização de trabalhos de campo e coleta de dados biológicos na região de Uberlândia MG Projeto UFOP Cemig GT0602-Coordenadora Yasmine Antoneinini Itabaiana Localidade Uberlândia MG Período 18 a 22/09/2019	YASMINE ANTONINI ITABAIANA.	Maria Cristina Sanches	19/09/19	750,00
CV.18.00010.00-UFOP CEMIG GT 0602 CONV. N° 4520000763	Cemig Geração e Transmissão S/A.	Pagt°.Ajuda equivalente a 2 diárias para realização de trabalhos de campo e coleta de dados biológicos na região de Uberlândia/MG - Projeto UFOP Cemig GT 0602. Coordenadora Yasmine Antonine Itabaiana. Localidade: Uberlândia - MG. Período: 15 a 19/03/2019.	YASMINE ANTONINI ITABAIANA.	Maria Cristina Teixeira Braga Mendes	14/03/19	600,00
CV.18.00010.00-UFOP CEMIG GT 0602 CONV. N° 4520000763	Cemig Geração e Transmissão S/A.	Pagt°.Ajuda equivalente a 2,0 diárias para realização de trabalhos de campo e coleta de dados biológicos na região de Uberlândia/MG - Projeto UFOP Cemig GT 0602. Coordenadora Yasmine Antonine Itabaiana. Localidade: Uberlândia - MG/Cataláo - GO. Período 28	YASMINE ANTONINI ITABAIANA.	Maria Cristina Teixeira Braga Mendes	27/08/19	600,00
CV.18.00010.00-UFOP CEMIG GT 0602 CONV. N° 4520000763	Cemig Geração e Transmissão S/A.	Pagt°. NF 04267 Maria de Fátima Faria de Paula venc 15/05/2019	YASMINE ANTONINI ITABAIANA.	Maria de Fátima Faria de Paula	17/05/19	75,00
CV.18.00010.00-UFOP CEMIG GT 0602 CONV. N° 4520000763	Cemig Geração e Transmissão S/A.	Pagt°. NF 04299 Maria de Fátima Faria de Paula venc 27/08/2019	YASMINE ANTONINI ITABAIANA.	Maria de Fátima Faria de Paula	28/08/19	100,00
CV.18.00010.00-UFOP CEMIG GT 0602 CONV. N° 4520000763	Cemig Geração e Transmissão S/A.	Pagt°.Ajuda equivalente a 2 diaria para realização de trabalhos de campo e coleta de dados biológicos na região de Uberlândia MG Projeto UFOP Cemig GT 0602 Coordenadora Yasmine Antonine Itabaiana. Localidade: Uberlândia MG - Período: 07/03/2019 a 11/03/20	YASMINE ANTONINI ITABAIANA.	Maria Rita Silvério Pires	08/03/19	600,00
CV.18.00010.00-UFOP CEMIG GT 0602 CONV. N° 4520000763	Cemig Geração e Transmissão S/A.	Pagt°.Ajuda equivalente a 2 diárias para realização de trabalhos de campo e coleta de dados biológicos na região de Uberlândia/MG - Projeto UFOP Cemig GT 0602. Coordenadora Yasmine Antonine Itabaiana. Localidade: Uberlândia - MG. Período: 15 a 19/03/2019.	YASMINE ANTONINI ITABAIANA.	Mariângela Garcia Praça Leite	14/03/19	600,00

Contrato	Empresa	Histórico	Coordenador	Favorecido	Data	Valor(em R$)
CV.18.00010.00-UFOP CEMIG GT 0602 CONV. N° 4200000762	Cemig Geração e Transmissão S/A	Pagº. Ajuda equivalente a 2,0 diárias para realização de trabalhos de campo e coleta de dados biológicos na região de Uberlândia/MG - Projeto UFOP Cemig GT 0602. Coordenadora Yasmine Antonine Itabaiana. Localidade: Uberlândia - MG/Catalão - GO. Período 08	YASMINE ANTONINE ITABAIANA	Mariângela Garcia Praça Leite	27/08/19	600,00
CV.18.00010.00-UFOP CEMIG GT 0602 CONV. N° 4200000762	Cemig Geração e Transmissão S/A	Pagº. Ajuda equivalente a 2,5 diárias para realização de trabalhos de campo e coleta de dados biológicos na região de Uberlândia/MG - Projeto UFOP Cemig GT 0602. Coordenadora Yasmine Antonine Itabaiana. Localidade: Uberlândia - MG/Catalão - GO. Período 24	YASMINE ANTONINE ITABAIANA	Mariângela Garcia Praça Leite	22/10/19	750,00
CV.18.00010.00-UFOP CEMIG GT 0602 CONV. N° 4200000762	Cemig Geração e Transmissão S/A	Pagº. Pagamento da NF 2019/7470 Fatura 3010666301/5227438 de Master Turismo Ltda. Venc: 11/03/2019.	YASMINE ANTONINE ITABAIANA	Master Turismo ltda	11/03/19	595,76
CV.18.00010.00-UFOP CEMIG GT 0602 CONV. N° 4200000762	Cemig Geração e Transmissão S/A	Pagº. Pagamento de NF 2019/14940 - Fatura 3010671194/5235696 de Master Turismo Ltda. Venc: 02/05/2019.Marcela Passos e Jan Goes	YASMINE ANTONINE ITABAIANA	Master Turismo ltda	02/05/19	571,68
CV.18.00010.00-UFOP CEMIG GT 0602 CONV. N° 4200000762	Cemig Geração e Transmissão S/A	Pagº. Pagamento de NF 2019/16844 - Fatura 0010672831/5237504 de Master Turismo Ltda. Venc: 13/05/2019.Daniela Santana	YASMINE ANTONINE ITABAIANA	Master Turismo ltda	13/05/19	1.854,65
CV.18.00010.00-UFOP CEMIG GT 0602 CONV. N° 4200000762	Cemig Geração e Transmissão S/A	Pagº. Pagamento da NF 2019/27468 Fatura 3010678902/5410222 de Master Turismo Ltda. Venc: 22/07/2019	YASMINE ANTONINE ITABAIANA	Master Turismo ltda	22/07/19	476,38
CV.18.00010.00-UFOP CEMIG GT 0602 CONV. N° 4200000762	Cemig Geração e Transmissão S/A	Pagº. Pagamento de NF 2019/29151- Fatura 0010682743 de Master Turismo Ltda. Venc 11/10/2019.	YASMINE ANTONINE ITABAIANA	Master Turismo ltda	11/10/19	2.128,98
CV.18.00010.00-UFOP CEMIG GT 0602 CONV. N° 4200000762	Cemig Geração e Transmissão S/A	Pagº. Ajuda equivalente a 6 diaria para realização de trabalhos de campo e coleta de dados biológicos na região de Uberlândia MG Projeto UFOP Cemig GT 0602 Coordenadora Yasmine Antonine Itabaiana Localidade Uberlândia MG Período 07 a 14/01/2019	YASMINE ANTONINE ITABAIANA	Mauricio Silveira	03/01/19	1.200,00
CV.18.00010.00-UFOP CEMIG GT 0602 CONV. N° 4200000762	Cemig Geração e Transmissão S/A	Pagº. Ajuda equivalente a 6 diaria para realização de trabalhos de campo e coleta de dados biológicos na região de Uberlândia MG Projeto UFOP Cemig GT 0602 Coordenadora Yasmine Antonine Itabaiana Localidade Uberlândia MG Período 04 a 11/02/2019	YASMINE ANTONINE ITABAIANA	Mauricio Silveira	04/02/19	1.200,00
CV.18.00010.00-UFOP CEMIG GT 0602 CONV. N° 4200000762	Cemig Geração e Transmissão S/A	Pagº. Ajuda equivalente a 5 diárias para realização de trabalhos de campo e coleta de dados biológicos na região de Uberlândia MG Projeto UFOP Cemig GT 0602 Coordenadora: Yasmine Antonine Itabaiana Localidade: Uberlândia MG - Período: 18 a 25/03/2019.	YASMINE ANTONINE ITABAIANA	Mauricio Silveira	18/03/19	1.000,00
CV.18.00010.00-UFOP CEMIG GT 0602 CONV. N° 4200000762	Cemig Geração e Transmissão S/A	Pagº. Ajuda equivalente a 1,5 diaria para participação no 1° Workshop do projeto UFOP CEMIG GT 0602 Coordenadora Yasmine Antonini Itabaiana Localidade Ouro Preto Período 13 a 16/08/2019	YASMINE ANTONINE ITABAIANA	Mauricio Silveira	09/08/19	300,00
CV.18.00010.00-UFOP CEMIG GT 0602 CONV. N° 4200000762	Cemig Geração e Transmissão S/A	Pagº. Ajuda equivalente a 5,00 diarias para realização de trabalhos de campo e coleta de dados biológicos na Região de Uberlândia/MG projeto UFOP Cemig GT 0602 Coordenadora Yasmine Antonini Itabaiana Localidade Uberlândia MG Período 23 a 30/08/2019	YASMINE ANTONINE ITABAIANA	Mauricio Silveira	23/08/19	1.000,00
CV.18.00010.00-UFOP CEMIG GT 0602 CONV. N° 4200000762	Cemig Geração e Transmissão S/A	Pagº. Ajuda equivalente a 5,00 diarias para realização de trabalhos de campo e coleta de dados biológicos na Região de Uberlândia/MG projeto UFOP Cemig GT 0602 Coordenadora Yasmine Antonini Itabaiana Localidade Uberlândia MG Período 30/09 a 07/10/2019	YASMINE ANTONINE ITABAIANA	Mauricio Silveira	27/09/19	1.000,00
CV.18.00010.00-UFOP CEMIG GT 0602 CONV. N° 4200000762	Cemig Geração e Transmissão S/A	Pagº. Pagamento da NF 004039 de Maurilia José de Alcos. Venc: 15/01/2019	YASMINE ANTONINE ITABAIANA	Maurilia José de Alcos	16/01/19	125,00
CV.18.00010.00-UFOP CEMIG GT 0602 CONV. N° 4200000762	Cemig Geração e Transmissão S/A	Pagº. Pagamento da NF 687183 de Merck S/a - Venc: 04/04/2019.	YASMINE ANTONINE ITABAIANA	Merck S.A.	04/04/19	421,44
CV.18.00010.00-UFOP CEMIG GT 0602 CONV. N° 4200000762	Cemig Geração e Transmissão S/A	Pagº. Pagamento da NF 687141 demerck S/a - Venc: 04/04/2019.	YASMINE ANTONINE ITABAIANA	Merck S.A.	04/04/19	147,67
CV.18.00010.00-UFOP CEMIG GT 0602 CONV. N° 4200000762	Cemig Geração e Transmissão S/A	Pagº. NF 696990 Merck S.A. venc 08/05/2019	YASMINE ANTONINE ITABAIANA	Merck S.A.	08/05/19	427,55
CV.18.00010.00-UFOP CEMIG GT 0602 CONV. N° 4200000762	Cemig Geração e Transmissão S/A	Pagº. NF 6701522 Merck S.A. venc 24/05/2019	YASMINE ANTONINE ITABAIANA	Merck S.A.	24/05/19	2.529,98

Fundação GORCEIX

PAGAMENTO EFETUADOS

Departamento de Projetos

Período: 01/01/2019 00:00:00 a 31/12/2019 00:00:00

Contrato	Empresa	Histórico	Coordenador	Favorecido	Data	Valor(em R$)
CV.18.00010.00-UFOP CEMIG GT 0622 CONV. Nº 4520000763	Cemig Geração e Transmissão S/A	Pagº. NF 07004800 Merck S.A. venc 07/06/2019	YASMINE ANTONINI ITABAIANA	Merck S.A.	07/06/19	122,50
CV.18.00010.00-UFOP CEMIG GT 0622 CONV. Nº 4520000763	Cemig Geração e Transmissão S/A	Pagº. NF 07037576 Merck S.A. venc 17/06/2019	YASMINE ANTONINI ITABAIANA	Merck S.A.	17/06/19	734,64
CV.18.00010.00-UFOP CEMIG GT 0622 CONV. Nº 4520000763	Cemig Geração e Transmissão S/A	Pagº. NF 07238966 Merck S.A. venc 18/10/2019	YASMINE ANTONINI ITABAIANA	Merck S.A.	18/10/19	305,13
CV.18.00010.00-UFOP CEMIG GT 0622 CONV. Nº 4520000763	Cemig Geração e Transmissão S/A	Pagto. Pagº NF nº 200.002.453 de Akisbi Importação e Exportação Ltda Venc 30/04/2019	YASMINE ANTONINI ITABAIANA	Akisbi Importação e Exportação Ltda	30/04/19	35.000,00
CV.18.00010.00-UFOP CEMIG GT 0622 CONV. Nº 4520000763	Cemig Geração e Transmissão S/A	Pagº NF 014 Monitora Consultoria e Monitoramento Ltda venc 05/04/2019	YASMINE ANTONINI ITABAIANA	Monitora Consultoria e Monitoramento Ltda	05/04/19	4.050,00
CV.18.00010.00-UFOP CEMIG GT 0622 CONV. Nº 4520000763	Cemig Geração e Transmissão S/A	Pagº Adiantamento MBZ Embalagens Eireli venc 07/08/2019	YASMINE ANTONINI ITABAIANA	MZB Embalagens Eireli	07/08/19	166,38
CV.18.00010.00-UFOP CEMIG GT 0622 CONV. Nº 4520000763	Cemig Geração e Transmissão S/A	Pagº. Acerto adiantamento concedido em 07/08 conf nf 068MZ MZB Embalagens Eireli	YASMINE ANTONINI ITABAIANA	MZB Embalagens Eireli	13/08/19	166,38
CV.18.00010.00-UFOP CEMIG GT 0622 CONV. Nº 4520000763	Cemig Geração e Transmissão S/A	Pagto. NF 01407661 Olympus Opticai do Brasil Ltda venc 06/05/2019	YASMINE ANTONINI ITABAIANA	Olympus Opticai do Brasil Ltda	07/05/19	134.999,99
CV.18.00010.00-UFOP CEMIG GT 0622 CONV. Nº 4520000763	Cemig Geração e Transmissão S/A	Pagº. Bolsa de Estudo – Mestrado " UFOP CEMIG GT0622 CONVÊNIO Nº 4520000763 " referente ao mês de Dezembro/2018 - 5ª Parcela. Vencimento: 07/01/2019.	YASMINE ANTONINI ITABAIANA	Paula Grandi Leão Coelho	07/01/19	1.500,00
CV.18.00010.00-UFOP CEMIG GT 0622 CONV. Nº 4520000763	Cemig Geração e Transmissão S/A	Pagº.Ajuda equivalente a 2 diárias para realização de trabalhos de campo e coleta de dados biológicos na região de Uberlândia/MG - Projeto UFOP Cemig GT 0622. Coordenadora Yasmine Antonine Itabaiana. Localidade Uberlândia - MG/Catalão - GO. Período 14 a	YASMINE ANTONINI ITABAIANA	Paula Grandi Leão Coelho	11/01/19	400,00
CV.18.00010.00-UFOP CEMIG GT 0622 CONV. Nº 4520000763	Cemig Geração e Transmissão S/A	Pagº.Ajuda equivalente a 4 diárias para realização de trabalhos de campo e coleta de dados biológicos na região de Uberlândia/MG - Projeto UFOP Cemig GT 0622. Coordenadora Yasmine Antonine Itabaiana. Localidade Uberlândia. Período 14 a 20/01/2019.	YASMINE ANTONINI ITABAIANA	Paula Grandi Leão Coelho	21/01/19	800,00
CV.18.00010.00-UFOP CEMIG GT 0622 CONV. Nº 4520000763	Cemig Geração e Transmissão S/A	Pagº. Bolsa de Estudo – Mestrado " UFOP CEMIG GT0622 CONVÊNIO Nº 4520000763 " referente ao mês de Janeiro/2019 - 6ª Parcela. Vencimento: 08/02/2019	YASMINE ANTONINI ITABAIANA	Paula Grandi Leão Coelho	11/02/19	1.500,00
CV.18.00010.00-UFOP CEMIG GT 0622 CONV. Nº 4520000763	Cemig Geração e Transmissão S/A	Pagº. Bolsa de Estudo – Mestrado " UFOP CEMIG GT0622 CONVÊNIO Nº 4520000763 " referente ao mês de Fevereiro/2019 - 7ª Parcela. Vencimento: 27/02/2019.	YASMINE ANTONINI ITABAIANA	Paula Grandi Leão Coelho	28/02/19	1.500,00
CV.18.00010.00-UFOP CEMIG GT 0622 CONV. Nº 4520000763	Cemig Geração e Transmissão S/A	Pagº. Bolsa de Estudo - Mestrado "UFOP CEMIG GT0622", ref ao mês de Março/2019 - 8ª Parcela. Vencimento: 05/04/2019	YASMINE ANTONINI ITABAIANA	Paula Grandi Leão Coelho	05/04/19	1.500,00
CV.18.00010.00-UFOP CEMIG GT 0622 CONV. Nº 4520000763	Cemig Geração e Transmissão S/A	Pagº. Bolsa de Estudo - Mestrado "UFOP CEMIG GT0622", ref ao mês de Abril/2019 - 9ª Parcela. Vencimento: 07/05/2019	YASMINE ANTONINI ITABAIANA	Paula Grandi Leão Coelho	08/05/19	1.500,00
CV.18.00010.00-UFOP CEMIG GT 0622 CONV. Nº 4520000763	Cemig Geração e Transmissão S/A	Pagº. Bolsa de Estudo - Mestrado "UFOP CEMIG GT0622", ref ao mês de MAIO/2019 - 10ª Parcela. Vencimento: 06/06/2019	YASMINE ANTONINI ITABAIANA	Paula Grandi Leão Coelho	07/06/19	1.500,00
CV.18.00010.00-UFOP CEMIG GT 0622 CONV. Nº 4520000763	Cemig Geração e Transmissão S/A	Pagº. Bolsa de Estudo - Mestrado "UFOP CEMIG GT0622" ref. ao mês de Junho/2019 - 11ª Parcela. Vencimento: 04/07/2019.	YASMINE ANTONINI ITABAIANA	Paula Grandi Leão Coelho	05/07/19	1.500,00
CV.18.00010.00-UFOP CEMIG GT 0622 CONV. Nº 4520000763	Cemig Geração e Transmissão S/A	Pagº.Ajuda equivalente a 2 diárias para realização de trabalhos de campo e coleta de dados biológicos na região de Uberlândia/MG - Projeto UFOP Cemig GT 0622. Coordenadora Yasmine Antonine Itabaiana. Localidade Uberlândia. Período 01 a 09/08/2019	YASMINE ANTONINI ITABAIANA	Paula Grandi Leão Coelho	02/08/19	400,00
CV.18.00010.00-UFOP CEMIG GT 0622 CONV. Nº 4520000763	Cemig Geração e Transmissão S/A	Pagº. Bolsa de Estudo - Mestrado "UFOP CEMIG GT0622" ref. ao mês de JULHO/2019 - 12ª Parcela. Vencimento: 05/08/2019	YASMINE ANTONINI ITABAIANA	Paula Grandi Leão Coelho	06/08/19	1.500,00
CV.18.00010.00-UFOP CEMIG GT 0622 CONV. Nº 4520000763	Cemig Geração e Transmissão S/A	Pagº. Bolsa de Estudo - Mestrado " UFOP CEMIG GT0622 " referente ao mês de Agosto/2019 - 13ª Parcela. Vencimento: 06/09/2019.	YASMINE ANTONINI ITABAIANA	Paula Grandi Leão Coelho	09/09/19	1.500,00

Contrato	Empresa	Histórico	Coordenador	Favorecido	Data	Valor(em R$)
CV.18.00010.00-UFOP CEMIG GT 0602 CONV. N° 4520000763	Cemig Geração e Transmissão S/A.	Pagt°. Bolsa de Estudo - Mestrado " UFOP CEMIG GT0602 " referente ao mês de Setembro/2019 - 14ª Parcela. Vencimento: 03/10/2019.	YASMINE ANTONINI ITABAIANA	Paula Grandi Leão Coelho	04/10/19	1.500,00
CV.18.00010.00-UFOP CEMIG GT 0602 CONV. N° 4520000763	Cemig Geração e Transmissão S/A.	Pagt°. Bolsa de Estudo - Mestrado referente ao mês de Outubro/2019 - 15ª Parcela. Vencimento: 06/11/2019.	YASMINE ANTONINI ITABAIANA	Paula Grandi Leão Coelho	07/11/19	1.500,00
CV.18.00010.00-UFOP CEMIG GT 0602 CONV. N° 4520000763	Cemig Geração e Transmissão S/A.	Pagt°. Bolsa de Estudo - Mestrado referente ao mês de Novembro/2019 - 16ª parcela. Vencimento: 27/11/2019.	YASMINE ANTONINI ITABAIANA	Paula Grandi Leão Coelho	28/11/19	1.500,00
CV.18.00010.00-UFOP CEMIG GT 0602 CONV. N° 4520000763	Cemig Geração e Transmissão S/A.	Pagt°.Ajuda equivalente a 6,0 diárias para realização de curso de sistemática de formigas na UFPR em Curitiba-Projeto UFOP CEMIG GT0602 Coordenadora Yasmine Antonini Itabaiana Localidade: Curitiba PR Período 08 a 18/10/2019	YASMINE ANTONINI ITABAIANA	Paula Grandi Leão Coelho	11/12/19	1.200,00
CV.18.00010.00-UFOP CEMIG GT 0602 CONV. N° 4520000763	Cemig Geração e Transmissão S/A.	Pagt°. Bolsa de Estudo - Mestrado referente ao mês de Dezembro/2019 - 17ª parcela. Vencimento: 30/12/2019.	YASMINE ANTONINI ITABAIANA	Paula Grandi Leão Coelho	23/12/19	1.500,00
CV.18.00010.00-UFOP CEMIG GT 0602 CONV. N° 4520000763	Cemig Geração e Transmissão S/A.	Pagt°.Ajuda equivalente a 3,0 diárias para realização de trabalhos de campo e coleta de dados biológicos na região de Uberlândia/MG - Projeto UFOP Cemig GT 0602. Coordenadora Yasmine Antonine Itabaiana. Localidade: Uberlândia - MG/Cocalzinho - GO. Período 28	YASMINE ANTONINI ITABAIANA	Pedro Henrique Casari	27/08/19	600,00
CV.18.00010.00-UFOP CEMIG GT 0602 CONV. N° 4520000763	Cemig Geração e Transmissão S/A.	Pagt°. Bolsa de Estudo - Mestrado " UFOP CEMIG GT0602 " referente ao mês de Agosto/2019 - 1ª Parcela. Vencimento: 06/10/2019.	YASMINE ANTONINI ITABAIANA	Pedro Henrique Casari	09/10/19	1.500,00
CV.18.00010.00-UFOP CEMIG GT 0602 CONV. N° 4520000763	Cemig Geração e Transmissão S/A.	Pagt°. Bolsa de Estudo - Mestrado " UFOP CEMIG GT0602 " referente ao mês de Setembro/2019 - 2ª Parcela. Vencimento: 08/10/2019.	YASMINE ANTONINI ITABAIANA	Pedro Henrique Casari	09/10/19	1.500,00
CV.18.00010.00-UFOP CEMIG GT 0602 CONV. N° 4520000763	Cemig Geração e Transmissão S/A.	Pagt°.Ajuda equivalente a 2,0 diárias para realização de trabalhos de campo e coleta de dados biológicos na região de Uberlândia/MG - Projeto UFOP Cemig GT 0602. Coordenadora Yasmine Antonine Itabaiana. Localidade: Uberlândia - MG/Cocalzinho - GO. Período 23	YASMINE ANTONINI ITABAIANA	Pedro Henrique Casari	21/10/19	400,00
CV.18.00010.00-UFOP CEMIG GT 0602 CONV. N° 4520000763	Cemig Geração e Transmissão S/A.	Pagt°. Bolsa de Estudo - Mestrado referente ao mês de Outubro/2019 - 3ª Parcela. Vencimento: 06/11/2019.	YASMINE ANTONINI ITABAIANA	Pedro Henrique Casari	07/11/19	1.500,00
CV.18.00010.00-UFOP CEMIG GT 0602 CONV. N° 4520000763	Cemig Geração e Transmissão S/A.	Pagt°. Bolsa de Estudo - Mestrado referente ao mês de Novembro/2019 - 4ª parcela. Vencimento: 27/11/2019.	YASMINE ANTONINI ITABAIANA	Pedro Henrique Casari	28/11/19	1.500,00
CV.18.00010.00-UFOP CEMIG GT 0602 CONV. N° 4520000763	Cemig Geração e Transmissão S/A.	Pagt°.Ajuda equivalente a 2,5 diárias para realização de trabalhos de campo e coleta de dados biológicos na região de Uberlândia/MG - Projeto UFOP Cemig GT 0602. Coordenadora Yasmine Antonine Itabaiana. Localidade: Uberlândia - MG/Cocalzinho - GO. Período 11	YASMINE ANTONINI ITABAIANA	Pedro Henrique Casari	11/12/19	500,00
CV.18.00010.00-UFOP CEMIG GT 0602 CONV. N° 4520000763	Cemig Geração e Transmissão S/A.	Pagt°. Bolsa de Estudo - Mestrado referente ao mês de Dezembro/2019 - 5ª parcela. Vencimento: 20/12/2019.	YASMINE ANTONINI ITABAIANA	Pedro Henrique Casari	23/12/19	1.500,00
CV.18.00010.00-UFOP CEMIG GT 0602 CONV. N° 4520000763	Cemig Geração e Transmissão S/A.	Pagt°. NF 12502 Prag Minas Comércio Agropecuário Eireli vencr 15/05/2019	YASMINE ANTONINI ITABAIANA	Prag Minas Comércio Agropecuário Eireli	15/05/19	500,00
CV.18.00010.00-UFOP CEMIG GT 0602 CONV. N° 4520000763	Cemig Geração e Transmissão S/A.	Pagt°.Adiantamento concedido à EDW - Companhia Global do Varejo - Americanas.com - Vencr: 05/02/2019.	YASMINE ANTONINI ITABAIANA	Rodrigo de Campos Bavid	05/02/19	708,52
CV.18.00010.00-UFOP CEMIG GT 0602 CONV. N° 4520000763	Cemig Geração e Transmissão S/A.	Pagt°. Acerto de Adiantamento concedida em 05/02/2019 e acertao nesta data - RCD Eletrica - Aquisição de 04 cadernos dobráveis Kautiko Pandora	YASMINE ANTONINI ITABAIANA	Rodrigo de Campos Bavid	18/02/19	708,52
CV.18.00010.00-UFOP CEMIG GT 0602 CONV. N° 4520000763	Cemig Geração e Transmissão S/A.	Pagt°.Pagamento da NF 2019/12 de Ronaldo Soares Silva 02947782548 - Vencr: 07/03/2019	YASMINE ANTONINI ITABAIANA	Ronaldo Soares Silva	08/03/19	400,00
CV.18.00010.00-UFOP CEMIG GT 0602 CONV. N° 4520000763	Cemig Geração e Transmissão S/A.	Pagt°.Pagamento da NF 2019/296 de RP Viagens e Turismo Ltda. Vencr:06/08/2019	YASMINE ANTONINI ITABAIANA	RP Viagens e Turismo Ltda- ME	07/08/19	1.047,52
CV.18.00010.00-UFOP CEMIG GT 0602 CONV. N° 4520000763	Cemig Geração e Transmissão S/A.	Pagt°.Pagamento da NF 2019/284 de RP Viagens e Turismo Ltda. Vencr:26/09/2019	YASMINE ANTONINI ITABAIANA	RP Viagens e Turismo Ltda- ME	27/09/19	505,00
CV.18.00010.00-UFOP CEMIG GT 0602 CONV. N° 4520000763	Cemig Geração e Transmissão S/A.	Pagt°.Pagamento da NF 2019/473 de RP Viagens e Turismo Ltda. Vencr:20/12/2019	YASMINE ANTONINI ITABAIANA	RP Viagens e Turismo Ltda- ME	23/12/19	2.498,79
CV.18.00010.00-UFOP CEMIG GT 0602 CONV. N° 4520000763	Cemig Geração e Transmissão S/A.	Pagt°.Pagamento da NF 2019/98 e SIF -Sociedade de Investigações Florestais - Vencr: 18/03/2019	YASMINE ANTONINI ITABAIANA	SIF - Sociedade de Investigações Florestais	19/03/19	4.121,00

Contrato	Empresa	Histórico	Coordenador	Favorecido	Data	Valor(em R$)
CV.18.000/0.00-UFOP CEMIG GT 0602 CONV. N° 4520000763	Cemig Geração e Transmissão S/A	Pagt°.NF 20190059/SF - Sociedade de Investigações Florestais venc 24/04/2019	YASMINE ANTONINI ITABAIANA	SIF - Sociedade de Investigações Florestais	25/04/19	1.469,30
CV.18.000/0.00-UFOP CEMIG GT 0602 CONV. N° 4520000763	Cemig Geração e Transmissão S/A	Pagto. Pagamento da NF 035740 de Tecnal Ind. Com. Imp. Exp. de Equipamentos Lab. Ltda - Venc: 18/01/2019.	YASMINE ANTONINI ITABAIANA	Tecnal equipamentos para Laboratório Ltda	21/01/19	8.015,00
CV.18.000/0.00-UFOP CEMIG GT 0602 CONV. N° 4520000763	Cemig Geração e Transmissão S/A	Pagt°. Bolsa de Estudo - Pós Doutorado " UFOP CEMIG GT0602 CONVÊNIO N° 4520000763 " referente ao mês de Dezembro/2018 - 5ª Parcela. Vencimento: 07/01/2019.	YASMINE ANTONINI ITABAIANA	Thaise de Oliveira Bahia	07/01/19	4.500,00
CV.18.000/0.00-UFOP CEMIG GT 0602 CONV. N° 4520000763	Cemig Geração e Transmissão S/A	Pagt°. Bolsa de Estudo - Pós-Doutorado " UFOP-CEMIG GT0602 CONVÊNIO N° 4520000763 " referente ao mês de Janeiro/2019 - 6ª Parcela. Vencimento: 08/02/2019.	YASMINE ANTONINI ITABAIANA	Thaise de Oliveira Bahia	11/02/19	4.500,00
CV.18.000/0.00-UFOP CEMIG GT 0602 CONV. N° 4520000763	Cemig Geração e Transmissão S/A	Pagt°. Bolsa de Estudo - Pós-Doutorado " UFOP-CEMIG GT0602 CONVÊNIO N° 4520000763 " referente ao mês de Fevereiro/2019 - 7ª Parcela. Vencimento: 08/03/2019.	YASMINE ANTONINI ITABAIANA	Thaise de Oliveira Bahia	28/02/19	4.500,00
CV.18.000/0.00-UFOP CEMIG GT 0602 CONV. N° 4520000763	Cemig Geração e Transmissão S/A	Pagt°. Bolsa - Pós Doutorado - "Projeto - UFOP/CEMIG GT0602" Ref. ao mês de MARÇO/2019 - 8ª Parcela. Vencimento: 05/04/2019	YASMINE ANTONINI ITABAIANA	Thaise de Oliveira Bahia	05/04/19	4.500,00
CV.18.000/0.00-UFOP CEMIG GT 0602 CONV. N° 4520000763	Cemig Geração e Transmissão S/A	Pagt°. Bolsa de Estudo - Pós Doutorado - "Projeto - UFOP/CEMIG GT0602" Ref. ao mês de ABRIL/2019 - 9ª Parcela. Vencimento: 07/05/2019	YASMINE ANTONINI ITABAIANA	Thaise de Oliveira Bahia	08/05/19	4.500,00
CV.18.000/0.00-UFOP CEMIG GT 0602 CONV. N° 4520000763	Cemig Geração e Transmissão S/A	Pagt°. Bolsa - Pós Doutorado - "Projeto - UFOP/CEMIG GT0602" Ref. ao mês de MAIO/2019 - 10ª Parcela. Vencimento: 06/06/2019	YASMINE ANTONINI ITABAIANA	Thaise de Oliveira Bahia	07/06/19	4.500,00
CV.18.000/0.00-UFOP CEMIG GT 0602 CONV. N° 4520000763	Cemig Geração e Transmissão S/A	Pagt°. Bolsa de Estudo - Pós Doutorado " UFOP-CEMIG GT0602" ref. ao mês de Junho/2019 - 11ª Parcela. Vencimento: 04/07/2019.	YASMINE ANTONINI ITABAIANA	Thaise de Oliveira Bahia	05/07/19	4.500,00
CV.18.000/0.00-UFOP CEMIG GT 0602 CONV. N° 4520000763	Cemig Geração e Transmissão S/A	Pagt° Ajuda equivalente a 2,0 diárias para realização de trabalhos de campo e coleta de dados biológicos na região de Uberlândia/MG - Projeto UFOP Cemig GT 0602. Coordenadora Yasmine Antonine Itabaiana. Localidade: Uberlândia - MG/Cataláo - GO. Período 14	YASMINE ANTONINI ITABAIANA	Thaise de Oliveira Bahia	11/12/19	400,00
CV.18.000/0.00-UFOP CEMIG GT 0602 CONV. N° 4520000763	Cemig Geração e Transmissão S/A	Pagt°.Pagamento da NF 2019/62 de Thiago da Cunha Mantoletto - Venc: 01/03/2019.	YASMINE ANTONINI ITABAIANA	Thiago da Cunha Mantoletto	01/03/19	5.674,00
CV.18.000/0.00-UFOP CEMIG GT 0602 CONV. N° 4520000763	Cemig Geração e Transmissão S/A	Pagt°.Pagamento da NF 2019/192 de Thiago da Cunha Mantoletto. Venc: 29/04/2019	YASMINE ANTONINI ITABAIANA	Thiago da Cunha Mantoletto	29/04/19	837,56
CV.18.000/0.00-UFOP CEMIG GT 0602 CONV. N° 4520000763	Cemig Geração e Transmissão S/A	Pagt°.Adiantamento concedido Vegetal Agronegócios Ltda conf nf entrega futura venc 27/06/2019	YASMINE ANTONINI ITABAIANA	Vegetal Agronegócios Ltda	27/06/19	531,00
CV.18.000/0.00-UFOP CEMIG GT 0602 CONV. N° 4520000763	Cemig Geração e Transmissão S/A	Pagt°. Acerto adiantamento concedido em 27/06/2019 conf nf 2333042 Vegetal Agronegócios Ltda	YASMINE ANTONINI ITABAIANA	Vegetal Agronegócios Ltda	17/07/19	531,00
CV.18.000/0.00-UFOP CEMIG GT 0602 CONV. N° 4520000763	Cemig Geração e Transmissão S/A	Pagt°.Adiantamento Fechamento de câmbio através da Wildlife Acoustics Bioacoustics Monitoring Systems equipamentos song meter	YASMINE ANTONINI ITABAIANA	Wildlife Acoustics Bioacoustics Monitoring Systems	30/04/19	13.956,38
CV.18.000/0.00-UFOP CEMIG GT 0602 CONV. N° 4520000763	Cemig Geração e Transmissão S/A	Entrada de mercadoria no Brasil através da Wildlife Acoustics Bioacoustics Monitoring Systems aquisição de 03 microfone para aparelho gravador ultrassonico para registro de som de animais	YASMINE ANTONINI ITABAIANA	Wildlife Acoustics Bioacoustics Monitoring Systems	13/06/19	13.956,38
CV.18.000/0.00-UFOP CEMIG GT 0602 CONV. N° 4520000763	Cemig Geração e Transmissão S/A	Pagt°.Ajuda equivalente a 2 diárias para realização de trabalhos de campo e coleta de dados biológicos na região de Uberlândia/MG - Projeto UFOP Cemig GT 0602. Coordenadora Yasmine Antonine Itabaiana. Localidade Uberlândia - MG/Cataláo - GO. Período 16 a	YASMINE ANTONINI ITABAIANA	Yasmine Antonini Itabaiana	11/01/19	400,00
CV.18.000/0.00-UFOP CEMIG GT 0602 CONV. N° 4520000763	Cemig Geração e Transmissão S/A	Pagt°.Complementação de Ajuda equivalente a 2 diárias para realização de trabalhos de campo e coleta de dados biológicos na região de Uberlândia/MG - Projeto UFOP Cemig GT 0602. Coordenadora Yasmine Antonine Itabaiana. Localidade Uberlândia - MG/Cataláo -	YASMINE ANTONINI ITABAIANA	Yasmine Antonini Itabaiana	17/01/19	200,00
CV.18.000/0.00-UFOP CEMIG GT 0602 CONV. N° 4520000763	Cemig Geração e Transmissão S/A	Pagt°.Complementação de Ajuda equivalente a 2 diárias para realização de trabalhos de campo e coleta de dados biológicos na região de Uberlândia/MG - Projeto UFOP Cemig GT 0602. Coordenadora Yasmine Antonine Itabaiana. Localidade Uberlândia - MG. Período	YASMINE ANTONINI ITABAIANA	Yasmine Antonini Itabaiana	21/01/19	400,00

Fundação GORCEIX

PAGAMENTO EFETUADOS

Departamento de Projetos

Período: 01/01/2019 00:00:00 a 31/12/2019 00:00:00

Contrato	Empresa	Histórico	Coordenador	Favorecido	Data	Valor(em R$)
CV.18.00010.00-UFOP CEMIG GT 0602 CONV. N° 4520000763	Cemig Geração e Transmissão S/A.	Pagº.Complementação de Ajuda equivalente a 2 diárias para realização de trabalhos de campo e coleta de dados biológicos na região de Uberlândia/MG - Projeto UFOP Cemig GT 0602. Coordenadora Yasmine Antonine Itabaiana. Localidade: Uberlândia - MG. Período	YASMINE ANTONINI ITABAIANA	Yasmine Antonini Itabaiana	02/08/19	600,00
CV.18.00010.00-UFOP CEMIG GT 0602 CONV. N° 4520000763	Cemig Geração e Transmissão S/A.	Pagº. Bolsa de Estudo - Mestrado " UFOP CEMIG GT0602 CONVÊNIO Nº 4520000763 " referente ao mês de Dezembro/2018 - 5ª Parcela. Vencimentos: 07/01/2019.	YASMINE ANTONINI ITABAIANA	Yuri Andrade Figueiredo de Souza	07/01/19	1.500,00
CV.18.00010.00-UFOP CEMIG GT 0602 CONV. N° 4520000763	Cemig Geração e Transmissão S/A.	Pagº. Bolsa de Estudo - Mestrado " UFOP CEMIG GT0602 CONVÊNIO Nº 4520000763 " referente ao mês de Janeiro/2019 - 6ª Parcela. Vencimentos: 08/02/2019	YASMINE ANTONINI ITABAIANA	Yuri Andrade Figueiredo de Souza	11/02/19	1.500,00
CV.18.00010.00-UFOP CEMIG GT 0602 CONV. N° 4520000763	Cemig Geração e Transmissão S/A.	Pagº. Bolsa de Estudo - Mestrado " UFOP CEMIG GT0602 CONVÊNIO Nº 4520000763 " referente ao mês de Fevereiro/2019 - 7ª Parcela. Vencimentos: 07/03/2019.	YASMINE ANTONINI ITABAIANA	Yuri Andrade Figueiredo de Souza	28/02/19	1.500,00
CV.18.00010.00-UFOP CEMIG GT 0602 CONV. N° 4520000763	Cemig Geração e Transmissão S/A.	Pagº.Ajuda equivalente a 3 diárias para realização de trabalhos de campo e coleta de dados biológicos na região de Uberlândia/MG - Projeto UFOP Cemig GT 0602. Coordenadora Yasmine Antonine Itabaiana. Localidade: Uberlândia - MG/Cerrado - GO. Período: 14/	YASMINE ANTONINI ITABAIANA	Yuri Andrade Figueiredo de Souza	06/03/19	600,00
CV.18.00010.00-UFOP CEMIG GT 0602 CONV. N° 4520000763	Cemig Geração e Transmissão S/A.	Pagº. Bolsa de Estudo - Mestrado "UFOP CEMIG GT0602", ref ao mês de Março/2019 - 8ª Parcela. Vencimento: 05/04/2019	YASMINE ANTONINI ITABAIANA	Yuri Andrade Figueiredo de Souza	05/04/19	1.500,00
CV.18.00010.00-UFOP CEMIG GT 0602 CONV. N° 4520000763	Cemig Geração e Transmissão S/A.	Pagº. Bolsa de Estudo - Mestrado "UFOP CEMIG GT0602", ref ao mês de Abril/2019 - 9ª Parcela. Vencimento: 07/05/2019	YASMINE ANTONINI ITABAIANA	Yuri Andrade Figueiredo de Souza	08/05/19	1.500,00
CV.18.00010.00-UFOP CEMIG GT 0602 CONV. N° 4520000763	Cemig Geração e Transmissão S/A.	Pagº. Bolsa de Estudo - Mestrado "UFOP CEMIG GT0602", ref ao mês de MAIO/2019 - 10ª Parcela. Vencimento: 06/06/2019	YASMINE ANTONINI ITABAIANA	Yuri Andrade Figueiredo de Souza	07/06/19	1.500,00
CV.18.00010.00-UFOP CEMIG GT 0602 CONV. N° 4520000763	Cemig Geração e Transmissão S/A.	Pagº. Bolsa de Estudo - Mestrado " UFOP CEMIG GT0602" ref. ao mês de Junho/2019 - 11ª Parcela. Vencimento: 04/07/2019.	YASMINE ANTONINI ITABAIANA	Yuri Andrade Figueiredo de Souza	05/07/19	1.500,00
CV.18.00010.00-UFOP CEMIG GT 0602 CONV. N° 4520000763	Cemig Geração e Transmissão S/A.	Pagº. Bolsa de Estudo - Mestrado "UFOP CEMIG GT0602" ref. ao mês de JULHO/2019 - 12ª Parcela. Vencimento: 05/08/2019	YASMINE ANTONINI ITABAIANA	Yuri Andrade Figueiredo de Souza	06/08/19	1.500,00
CV.18.00010.00-UFOP CEMIG GT 0602 CONV. N° 4520000763	Cemig Geração e Transmissão S/A.	Pagº.Ajuda equivalente a 3 diárias para realização de trabalhos de campo e coleta de dados biológicos na região de Uberlândia/MG - Projeto UFOP Cemig GT 0602. Coordenadora Yasmine Antonine Itabaiana. Localidade: Uberlândia - MG/Cerrado - GO. Período: 28/	YASMINE ANTONINI ITABAIANA	Yuri Andrade Figueiredo de Souza	27/08/19	600,00
CV.18.00010.00-UFOP CEMIG GT 0602 CONV. N° 4520000763	Cemig Geração e Transmissão S/A.	Pagº. Bolsa de Estudo - Mestrado " UFOP CEMIG GT0602 " referente ao mês de Agosto/2019 - 13ª Parcela. Vencimento: 06/09/2019.	YASMINE ANTONINI ITABAIANA	Yuri Andrade Figueiredo de Souza	09/09/19	1.500,00
CV.18.00010.00-UFOP CEMIG GT 0602 CONV. N° 4520000763	Cemig Geração e Transmissão S/A.	Pagº. Bolsa de Estudo - Mestrado " UFOP CEMIG GT0602 " referente ao mês de Setembro/2019 - 14ª Parcela. Vencimento: 03/10/2019.	YASMINE ANTONINI ITABAIANA	Yuri Andrade Figueiredo de Souza	04/10/19	1.500,00
CV.18.00010.00-UFOP CEMIG GT 0602 CONV. N° 4520000763	Cemig Geração e Transmissão S/A.	Pagº. Bolsa de Estudo - Mestrado referente ao mês de Outubro/2019 - 15ª Parcela. Vencimento: 06/11/2019.	YASMINE ANTONINI ITABAIANA	Yuri Andrade Figueiredo de Souza	07/11/19	1.500,00
CV.18.00010.00-UFOP CEMIG GT 0602 CONV. N° 4520000763	Cemig Geração e Transmissão S/A.	Pagº. Bolsa de Estudo - Mestrado referente ao mês de Novembro/2019 - 16ª parcela. Vencimento: 27/11/2019.	YASMINE ANTONINI ITABAIANA	Yuri Andrade Figueiredo de Souza	28/11/19	1.500,00
CV.18.00010.00-UFOP CEMIG GT 0602 CONV. N° 4520000763	Cemig Geração e Transmissão S/A.	Pagº. Bolsa de Estudo - Mestrado referente ao mês de Dezembro/2019 - 17ª parcela. Vencimento: 20/12/2019.	YASMINE ANTONINI ITABAIANA	Yuri Andrade Figueiredo de Souza	23/12/19	1.500,00
CV.18.00011.00-UFOP FUNDAÇÃO RENOVA	Fundação Renova	Pagº.Alexandra Rodrigues Kostovits reembolso venc 16/07/2019	ALEXSANDRA RODRIGUES KOSOVITS	Alexandra Rodrigues Kostovits	16/07/19	250,00
CV.18.00011.00-UFOP FUNDAÇÃO RENOVA	Fundação Renova	Pagº. NF 003623 Anexo Embalagens em Plasticos ,vidros e descar´veis EIRELI venc 26/09/2019	ALEXSANDRA RODRIGUES KOSOVITS	Anexo Embalagens em Plasticos ,vidros e descar´veis EIRELI	26/09/19	833,00
CV.18.00011.00-UFOP FUNDAÇÃO RENOVA	Fundação Renova	Pagº. NF nº 34655 Anexo Embalagens em Plasticos ,vidros e descar´veis EIRELI- Venc 30/10/2019	ALEXSANDRA RODRIGUES KOSOVITS	Anexo Embalagens em Plasticos ,vidros e descar´veis EIRELI	30/10/19	1.170,00
CV.18.00011.00-UFOP FUNDAÇÃO RENOVA	Fundação Renova	Transf. cta. 81.854-2 p/ 80.250-6, ref. taxa de administração de convênio UFOP Fundação Renova, conforme extrati do projeto em anexo.	ALEXSANDRA RODRIGUES KOSOVITS	Banco do Brasil S/A	04/10/19	6.829,67
CV.18.00011.00-UFOP FUNDAÇÃO RENOVA	Fundação Renova	Transf. cta. 81.854-2 p/ 80.250-6 ref. taxa de administração s/NF 2555 da	ALEXSANDRA RODRIGUES KOSOVITS	Banco do Brasil S/A	25/11/19	5.342,20

PAGAMENTO EFETUADOS

Departamento de Projetos

Período: 01/01/2019 00:00:00 a 31/12/2019 00:00:00

Contrato	Empresa	Histórico	Coordenador	Favorecido	Data	Valor(em R$)
		FUNDAÇÃO RENOVA				
CV.18.00011.00-UFOP FUNDAÇÃO RENOVA	Fundação Renova	Pagt°. NF 026179 BioDan Comércio de Produtos Para Laboratórios Ltda venc 17/12/2019	ALESSANDRA RODRIGUES KODOVITS	BioDan Comércio de Produtos Para Laboratórios Ltda	18/12/19	825,60
CV.18.00011.00-UFOP FUNDAÇÃO RENOVA	Fundação Renova	Pagt°. Bolsa de Estudo - Mestrado " UFOP FUNDAÇÃO RENOVA" referente ao mês de Dezembro/2018 - 4ª Parcela. Vencimento: 07/01/2019.	ALESSANDRA RODRIGUES KODOVITS	Daniela Arcanjo Paixão Ferreira	07/01/19	1.500,00
CV.18.00011.00-UFOP FUNDAÇÃO RENOVA	Fundação Renova	Pagt°. Bolsa de Estudo - Mestrado " UFOP FUNDAÇÃO RENOVA" referente ao mês de Janeiro/2019 - 5ª Parcela. Vencimento: 28/02/2019.	ALESSANDRA RODRIGUES KODOVITS	Daniela Arcanjo Paixão Ferreira	25/02/19	1.500,00
CV.18.00011.00-UFOP FUNDAÇÃO RENOVA	Fundação Renova	Pagt°. Bolsa de Estudo - Mestrado " UFOP FUNDAÇÃO RENOVA" referente ao mês de Fevereiro/2019 - 6ª Parcela. Vencimento: 28/03/2019.	ALESSANDRA RODRIGUES KODOVITS	Daniela Arcanjo Paixão Ferreira	25/03/19	1.500,00
CV.18.00011.00-UFOP FUNDAÇÃO RENOVA	Fundação Renova	Pagt°. Bolsa de Estudo - Mestrado " UFOP FUNDAÇÃO RENOVA " referente ao mês de Março/2019 - 7ª Parcela. Vencimento: 10/04/2019.	ALESSANDRA RODRIGUES KODOVITS	Daniela Arcanjo Paixão Ferreira	11/04/19	1.500,00
CV.18.00011.00-UFOP FUNDAÇÃO RENOVA	Fundação Renova	Pagt°. Bolsa de Estudo - Mestrado " UFOP FUNDAÇÃO RENOVA " referente ao mês de ABRIL/2019 - 8ª Parcela. Vencimento: 10/05/2019	ALESSANDRA RODRIGUES KODOVITS	Daniela Arcanjo Paixão Ferreira	13/05/19	1.500,00
CV.18.00011.00-UFOP FUNDAÇÃO RENOVA	Fundação Renova	Pagt°.Reembolso Daniela Arcanjo Paixão Ferreira ref. despesas com viagens/hospedagens - Venc: 03/07/2019	ALESSANDRA RODRIGUES KODOVITS	Daniela Arcanjo Paixão Ferreira	04/07/19	814,26
CV.18.00011.00-UFOP FUNDAÇÃO RENOVA	Fundação Renova	Pagt°. Bolsa de Estudo - Mestrado " UFOP FUNDAÇÃO RENOVA " referente ao mês de MAIO/2019 - 9ª Parcela. Vencimento: 02/06/2019.	ALESSANDRA RODRIGUES KODOVITS	Daniela Arcanjo Paixão Ferreira	05/06/19	1.500,00
CV.18.00011.00-UFOP FUNDAÇÃO RENOVA	Fundação Renova	Pagt°. Bolsa de Estudo - Mestrado " UFOP FUNDAÇÃO RENOVA " referente ao mês de JUNHO/2019 - 10ª Parcela. Vencimento: 02/06/2019.	ALESSANDRA RODRIGUES KODOVITS	Daniela Arcanjo Paixão Ferreira	05/06/19	1.500,00
CV.18.00011.00-UFOP FUNDAÇÃO RENOVA	Fundação Renova	Pagt°. Bolsa de Estudo - Mestrado " UFOP FUNDAÇÃO RENOVA " referente ao mês de JULHO/2019 - 11ª Parcela. Vencimento: 02/08/2019.	ALESSANDRA RODRIGUES KODOVITS	Daniela Arcanjo Paixão Ferreira	05/08/19	1.500,00
CV.18.00011.00-UFOP FUNDAÇÃO RENOVA	Fundação Renova	Pagt°. Bolsa de Estudo - Mestrado " UFOP FUNDAÇÃO RENOVA " referente ao mês de Agosto/2019 - 12ª Parcela. Vencimento: 06/09/2019.	ALESSANDRA RODRIGUES KODOVITS	Daniela Arcanjo Paixão Ferreira	09/09/19	1.500,00
CV.18.00011.00-UFOP FUNDAÇÃO RENOVA	Fundação Renova	Pagt°. Bolsa de Estudo - Mestrado " UFOP FUNDAÇÃO RENOVA" referente ao mês de Setembro/2019 - 13ª Parcela. Vencimento: 28/11/2019.	ALESSANDRA RODRIGUES KODOVITS	Daniela Arcanjo Paixão Ferreira	29/11/19	1.500,00
CV.18.00011.00-UFOP FUNDAÇÃO RENOVA	Fundação Renova	Pagt°. Bolsa de Estudo - Mestrado " UFOP FUNDAÇÃO RENOVA" referente ao mês de Outubro/2019 - 14ª Parcela. Vencimento: 28/11/2019.	ALESSANDRA RODRIGUES KODOVITS	Daniela Arcanjo Paixão Ferreira	29/11/19	1.500,00
CV.18.00011.00-UFOP FUNDAÇÃO RENOVA	Fundação Renova	Pagt°. Bolsa de Estudo - Mestrado " UFOP FUNDAÇÃO RENOVA " ref. ao mês de Novembro/2019 - 15ª Parcela. Vencimento: 12/12/2019.	ALESSANDRA RODRIGUES KODOVITS	Daniela Arcanjo Paixão Ferreira	13/12/19	1.500,00
CV.18.00011.00-UFOP FUNDAÇÃO RENOVA	Fundação Renova	Pagt°. NF 0182264 Luz do Brasil Comércio de Prod.Analíticos e Laboratoriais Ltda venc 14/10/2019	ALESSANDRA RODRIGUES KODOVITS	Luz do Brasil Comércio de Prod.Analíticos e Laboratoriais Ltda	14/10/19	1.566,08
CV.18.00011.00-UFOP FUNDAÇÃO RENOVA	Fundação Renova	Pagt°.Reembolso Maria Cristina Teixeira Braga Mendes ref. despesas com viagens/hospedagens - Venc: 03/07/2019	ALESSANDRA RODRIGUES KODOVITS	Maria Cristina Teixeira Braga Mendes	04/07/19	300,00
CV.18.00011.00-UFOP FUNDAÇÃO RENOVA	Fundação Renova	Pagt°. NF 704050 Merck S.A. venc 17/05/2019	ALESSANDRA RODRIGUES KODOVITS	Merck S.A.	17/05/19	797,45
CV.18.00011.00-UFOP FUNDAÇÃO RENOVA	Fundação Renova	Pagt°. NF 5704052 Merck S.A. venc 17/05/2019	ALESSANDRA RODRIGUES KODOVITS	Merck S.A.	17/05/19	225,00
CV.18.00011.00-UFOP FUNDAÇÃO RENOVA	Fundação Renova	Pagt°. NF 702947 Merck S.A.venc 17/05/2019	ALESSANDRA RODRIGUES KODOVITS	Merck S.A.	17/05/19	421,44
CV.18.00011.00-UFOP FUNDAÇÃO RENOVA	Fundação Renova	Pagt°. NF 5703948 Merck S.A. venc 17/05/2019	ALESSANDRA RODRIGUES KODOVITS	Merck S.A.	20/05/19	427,35
CV.18.00011.00-UFOP FUNDAÇÃO RENOVA	Fundação Renova	Pagt°. NF 5707577 Merck S.A. venc 05/06/2019	ALESSANDRA RODRIGUES KODOVITS	Merck S.A.	05/06/19	367,32
CV.18.00011.00-UFOP FUNDAÇÃO RENOVA	Fundação Renova	Pagt°. NF 5717582 Merck S.A. venc 29/07/2019	ALESSANDRA RODRIGUES KODOVITS	Merck S.A.	29/07/19	140,58
CV.18.00011.00-UFOP FUNDAÇÃO RENOVA	Fundação Renova	Pagt°. NF 5720839 Merck S.A. venc 13/08/2019	ALESSANDRA RODRIGUES KODOVITS	Merck S.A.	13/08/19	1.254,99
CV.18.00011.00-UFOP FUNDAÇÃO RENOVA	Fundação Renova	Pagt°. NF 722591 Merck S.A. venc 20/08/2019	ALESSANDRA RODRIGUES KODOVITS	Merck S.A.	20/08/19	205,12
CV.18.00011.00-UFOP FUNDAÇÃO RENOVA	Fundação Renova	Pagt°. NF 5728542 Merck S.A. venc 16/10/2019	ALESSANDRA RODRIGUES KODOVITS	Merck S.A.	18/10/19	244,40
CV.18.00011.00-UFOP FUNDAÇÃO RENOVA	Fundação Renova	Pagt°. Pagamento da NF 2019/47 de Nathália Nogueira Gonçalves (Nó Esther -	ALESSANDRA RODRIGUES KODOVITS	Nathália Nogueira Gonçalves	15/01/19	500,00

PAGAMENTO EFETUADOS

Departamento de Projetos

Período: 01/01/2019 00:00:00 a 31/12/2019 00:00:00

Contrato	Empresa	Histórico	Coordenador	Favorecido	Data	Valor(em R$)
		Audio e Plantao). Venc: 14/01/2019.				
CV.18.00011.00-UFOP FUNDAÇÃO RENOVA	Fundação Renova	Pagt°. NF 08316 Pro Analise Quimica e Diagnostica Ltda venc 09/10/2019	ALESSANDRA RODRIGUES KOZOVITS	Pro Analise Química e Diagnostica Ltda	09/10/19	1.331,00
CV.18.00011.00-UFOP FUNDAÇÃO RENOVA	Fundação Renova	Pagt°. NF 085128 Pró - Análise Química e Diagnóstica Ltda venc 09/10/2019	ALESSANDRA RODRIGUES KOZOVITS	Pro Analise Química e Diagnostica Ltda	09/10/19	338,00
CV.18.00011.00-UFOP FUNDAÇÃO RENOVA	Fundação Renova	Pagt°. NF 08321 Quimlab Produtos Cientificos ltda venc 20/12/2019	ALESSANDRA RODRIGUES KOZOVITS	Quimlab Produtos Cientificos ltda	20/12/19	2.307,20
CV.18.00011.00-UFOP FUNDAÇÃO RENOVA	Fundação Renova	Pagt°. NF nº 9462079 Sigma -Aldrich Brasil Ltda- Venc 28/11/2019	ALESSANDRA RODRIGUES KOZOVITS	Sigma -Aldrich Brasil Ltda	28/11/19	215,00
CV.18.00011.00-UFOP FUNDAÇÃO RENOVA	Fundação Renova	GRU ref. a restituição e ressarcimento UFOP, conforme Reg.Gecon nº: 1345-18-3- Processo UFOP 23109.001345/2018-13 - Professor: Yasmine Antonini Itabaiana COORDENADOR (A): Alessandra Rodrigues Kozovits	ALESSANDRA RODRIGUES KOZOVITS	Universidade Federal de Ouro Preto - UFOP	28/05/19	15.357,05
CV.18.00011.00-UFOP FUNDAÇÃO RENOVA	Fundação Renova	GRU ref. a restituição UFOP, conforme Reg.Gecon nº: 1345-18-3- Processo UFOP 23109.001345/2018-13 - Professor: Yasmine Antonini Itabaiana COORDENADOR (A): Alessandra Rodrigues Kozovits	ALESSANDRA RODRIGUES KOZOVITS	Universidade Federal de Ouro Preto - UFOP	16/07/19	2.673,15
CV.18.00011.00-UFOP FUNDAÇÃO RENOVA	Fundação Renova	GRU ref. a ressarcimento UFOP, conforme Reg.Gecon nº: 1345-18-3- Processo UFOP 23109.001345/2018-13 - Professor: Yasmine Antonini Itabaiana COORDENADOR (A): Alessandra Rodrigues Kozovits	ALESSANDRA RODRIGUES KOZOVITS	Universidade Federal de Ouro Preto - UFOP	03/12/19	8.233,87
CV.18.00011.00-UFOP FUNDAÇÃO RENOVA	Fundação Renova	GRU ref. a ressarcimento UFOP, conforme Reg.Gecon nº: 1345-18-3- Processo UFOP 23109.001345/2018-13 - Professor: Yasmine Antonini Itabaiana COORDENADOR (A): Alessandra Rodrigues Kozovits	ALESSANDRA RODRIGUES KOZOVITS	Universidade Federal de Ouro Preto - UFOP	26/11/19	5.954,66
CV.18.00011.00-UFOP FUNDAÇÃO RENOVA	Fundação Renova	Pagt°.Reembolso Yasmine Antonini Itabaiana ref., despesas com viagens/hospedagens - Venc: 03/07/2019	ALESSANDRA RODRIGUES KOZOVITS	Yasmine Antonini Itabaiana	04/07/19	219,21
CV.18.00011.00-UFOP FUNDAÇÃO RENOVA	Fundação Renova	Pagt°.Reembolso Yasmine Antonini Itabaiana ref., despesas com viagens/hospedagens - Venc: 04/07/2019	ALESSANDRA RODRIGUES KOZOVITS	Yasmine Antonini Itabaiana	05/07/19	29,87
CV.18.00011.00-UFOP FUNDAÇÃO RENOVA	Fundação Renova	Pagt°.Reembolso Yasmine Antonini Itabaiana ref., despesas com viagens/hospedagens - Venc: 09/10/2019	ALESSANDRA RODRIGUES KOZOVITS	Yasmine Antonini Itabaiana	10/10/19	392,44
CV.18.00012.00-UFOP CURSO ESPECIALIDADÃO ENG GEOTÉNICA	Universidade Federal de Ouro Preto - UFOP	Pagt°.NF 2019/27 Adonai Engenharia Eireli venc 04/04/2019-declaração de aulas ministradas pelo sócio em anexo	PROF ROMERO CESAR GOMES	Adonai Engenharia Eireli	05/04/19	10.800,00
CV.18.00012.00-UFOP CURSO ESPECIALIDADÃO ENG GEOTÉNICA	Universidade Federal de Ouro Preto - UFOP	Pagt°.NF 2019/34 Adonai Engenharia Eireli venc 17/07/2019- aulas ministradas pelo sócio citado em contrato	PROF ROMERO CESAR GOMES	Adonai Engenharia Eireli	18/07/19	9.000,00
CV.18.00012.00-UFOP CURSO ESPECIALIDADÃO ENG GEOTÉNICA	Universidade Federal de Ouro Preto - UFOP	Pagt°.Pagamento da NF 2019/6 de Anderson Sebastião Tomé - Sala Vip Viagens. Venc: 18/04/2019	PROF ROMERO CESAR GOMES	Anderson Sebastião Tome-Sala Vip Viagens-ME	17/04/19	466,39
CV.18.00012.00-UFOP CURSO ESPECIALIDADÃO ENG GEOTÉNICA	Universidade Federal de Ouro Preto - UFOP	Pagt°.Pagamento de serviço de táxi prestado por Antônio Carlos da Silva - Venc:24/04/2019- Passageiro: Romero Cesar	PROF ROMERO CESAR GOMES	Antônio Carlos da Silva	25/04/19	301,50
CV.18.00012.00-UFOP CURSO ESPECIALIDADÃO ENG GEOTÉNICA	Universidade Federal de Ouro Preto - UFOP	Transf. cta. 81.859-3 p/ 80.252-6, ref. taxa de administração do Curso Geotecnia conforme email do projeto em anexo.	PROF ROMERO CESAR GOMES	Banco do Brasil S/a	16/08/19	2.956,50
CV.18.00012.00-UFOP CURSO ESPECIALIDADÃO ENG GEOTÉNICA	Universidade Federal de Ouro Preto - UFOP	Pagt°.Pagamento de aulas ministradas referente ao curso de Especialização em Engenharia Geotecnia venc 17/04/2019	PROF ROMERO CESAR GOMES	Evivaldo Almeida	18/04/19	5.400,00
CV.18.00012.00-UFOP CURSO ESPECIALIDADÃO ENG GEOTÉNICA	Universidade Federal de Ouro Preto - UFOP	Pagt°.Pagamento da NF 20214 de Geofast Treinamento e Consltoria Empresarial Ltda - ME. Venc: 15/03/2019	PROF ROMERO CESAR GOMES	Geofast Treinamento e Consultoria Empresarial Ltda	15/03/19	10.800,00
CV.18.00012.00-UFOP CURSO ESPECIALIDADÃO ENG GEOTÉNICA	Universidade Federal de Ouro Preto - UFOP	Pagt°.NF 0244.Geofast Treinamento e Consultoria Empresarial Ltda venc 29/04/2019-	PROF ROMERO CESAR GOMES	Geofast Treinamento e Consultoria Empresarial Ltda	30/04/19	10.800,00
CV.18.00012.00-UFOP CURSO ESPECIALIDADÃO ENG GEOTÉNICA	Universidade Federal de Ouro Preto - UFOP	Pagt°.Pagamento da NF 001947 de Hotel e Pousada Arcádia Mineira Ltda referente a hospedagem de Thiago Bonjardim e Rodrigo P. Figueiredo no período de 05 à 08/02/2019.	PROF ROMERO CESAR GOMES	Hotel e Pousada Arcádia Mineira Ltda	18/03/19	600,00
CV.18.00012.00-UFOP CURSO ESPECIALIDADÃO ENG GEOTÉNICA	Universidade Federal de Ouro Preto - UFOP	Pagt°.Adiantamento concedido José Carlos Moreira conf nf 01000-substituida pela 01003	PROF ROMERO CESAR GOMES	José Carlos Moreira	13/08/19	235,18
CV.18.00012.00-UFOP CURSO ESPECIALIDADÃO ENG GEOTÉNICA	Universidade Federal de Ouro Preto - UFOP	Pagt°.Acerto adiantamento concedido em 13/08/2019 conf NF 01003 de José Carlos Moreira referente a hospedagem de Evivaldo-em substituição da NF 1000	PROF ROMERO CESAR GOMES	José Carlos Moreira	20/08/19	340,00

GORCEIX

PAGAMENTO EFETUADOS

Departamento de Projetos

Período: 01/01/2019 00:00:00 a 31/12/2019 00:00:00

Versão: 20210512112747

Contrato	Empresa	Histórico	Coordenador	Favorecido	Data	Valor(em R$)
CV.18.00012.00-UFOP CURSO ESPECIALIDADE ENG GEOTÉCNICA	Universidade Federal de Ouro Preto - UFOP	Pagº.NF 01086 José Carlos Moreira vence 16/12/2019	PROF ROMERO CESAR GOMES	José Carlos Moreira	17/12/19	400,00
CV.18.00012.00-UFOP CURSO ESPECIALIDADE ENG GEOTÉCNICA	Universidade Federal de Ouro Preto - UFOP	Pagº.Pagamento de NF 2019/25685 Fatura 00108/79125/547103 de Master Turismo Ltda. Venc:12/07/2019	PROF ROMERO CESAR GOMES	Master Turismo ltda	12/07/19	350,35
CV.18.00012.00-UFOP CURSO ESPECIALIDADE ENG GEOTÉCNICA	Universidade Federal de Ouro Preto - UFOP	Pagº.Pagamento por serviços de táxi prestado por Maurílio José da Silva. Passageiros José Allan venc 22/05/2019	PROF ROMERO CESAR GOMES	Maurílio José da Silva	22/05/19	260,50
CV.18.00012.00-UFOP CURSO ESPECIALIDADE ENG GEOTÉCNICA	Universidade Federal de Ouro Preto - UFOP	Pagº.Pagamento por serviços de táxi prestado por Maurílio José da Silva. Passageiros André Pacheco venc 22/05/2019	PROF ROMERO CESAR GOMES	Maurílio José da Silva	22/05/19	301,00
CV.18.00012.00-UFOP CURSO ESPECIALIDADE ENG GEOTÉCNICA	Universidade Federal de Ouro Preto - UFOP	Pagº.Pagamento por serviços de táxi prestado por Maurílio José da Silva. passageiro André Pacheco	PROF ROMERO CESAR GOMES	Maurílio José da Silva	12/06/19	375,00
CV.18.00012.00-UFOP CURSO ESPECIALIDADE ENG GEOTÉCNICA	Universidade Federal de Ouro Preto - UFOP	Pagº.Pagamento por serviços de táxi prestado por Maurílio José da Silva passageiro André Pacheco	PROF ROMERO CESAR GOMES	Maurílio José da Silva	13/06/19	421,00
CV.18.00012.00-UFOP CURSO ESPECIALIDADE ENG GEOTÉCNICA	Universidade Federal de Ouro Preto - UFOP	Pagº.NF nº 2003707 Pousada Clássica de Ouro Preto Ltda. Venc: 24/04/2019- André Pacheco 16 e 17/04	PROF ROMERO CESAR GOMES	Pousada Clássica de Ouro Preto Ltda	25/04/19	250,00
CV.18.00012.00-UFOP CURSO ESPECIALIDADE ENG GEOTÉCNICA	Universidade Federal de Ouro Preto - UFOP	Pagº.NF nº 2003810 Pousada Clássica de Ouro Preto Ltda. Venc: 12/07/2019- André Pacheco 30/06 04/07	PROF ROMERO CESAR GOMES	Pousada Clássica de Ouro Preto Ltda	15/07/19	1.104,00
CV.18.00012.00-UFOP CURSO ESPECIALIDADE ENG GEOTÉCNICA	Universidade Federal de Ouro Preto - UFOP	Pagº.NF nº 2002926 Pousada Clássica de Ouro Preto Ltda. Venc: 06/06/2019- André 30/05	PROF ROMERO CESAR GOMES	Pousada Clássica de Ouro Preto Ltda	10/06/19	460,00
CV.18.00012.00-UFOP CURSO ESPECIALIDADE ENG GEOTÉCNICA	Universidade Federal de Ouro Preto - UFOP	Pagº.Pagamento de serviço de Táxi prestado por Remilson dos Reis Rodrigues. Venc:12/07/2019- Passageiro:Andre Pacheco	PROF ROMERO CESAR GOMES	Remilson dos Reis Rodrigues	15/07/19	651,00
CV.18.00012.00-UFOP CURSO ESPECIALIDADE ENG GEOTÉCNICA	Universidade Federal de Ouro Preto - UFOP	Pagº.Pagamento de serviço de Táxi prestado por Remilson dos Reis Rodrigues. Venc:11/06/2019- Passageiro:Raquel Quadros	PROF ROMERO CESAR GOMES	Remilson dos Reis Rodrigues	12/06/19	394,50
CV.18.00012.00-UFOP CURSO ESPECIALIDADE ENG GEOTÉCNICA	Universidade Federal de Ouro Preto - UFOP	Pagº.Pagamento de serviço de Táxi prestado por Remilson dos Reis Rodrigues. Venc:06/11/2019- Passageiro:André pacheco	PROF ROMERO CESAR GOMES	Remilson dos Reis Rodrigues	06/11/19	782,50
CV.18.00012.00-UFOP CURSO ESPECIALIDADE ENG GEOTÉCNICA	Universidade Federal de Ouro Preto - UFOP	Pagº.Pagamento da NF 2019/541 de Thiago da Cunha Marlolecta - Venc: 10/06/2019	PROF ROMERO CESAR GOMES	Thiago da Cunha Marlolecta	10/06/19	790,60
CV.18.00012.00-UFOP CURSO ESPECIALIDADE ENG GEOTÉCNICA	Universidade Federal de Ouro Preto - UFOP	GRU ref. a restituição e ressarcimento UFOP, conforme Reg.Gecae nº: 18-0008 - Professor: Eleonardo Lucas Pereira. COORDENADOR (A): Romero César Gomes.	PROF ROMERO CESAR GOMES	Universidade Federal de Ouro Preto - UFOP	22/01/19	2.960,55
CV.18.00012.00-UFOP CURSO ESPECIALIDADE ENG GEOTÉCNICA	Universidade Federal de Ouro Preto - UFOP	Pagº.Pagamento de GRU - Universidade Federal de Ouro Preto - Valor R$ 99,12 ref. taxa para publicação DOU, referente ao projeto Curso de Especialização Geotecnia	PROF ROMERO CESAR GOMES	Universidade Federal de Ouro Preto - UFOP	22/01/19	99,12
CV.18.00012.00-UFOP CURSO ESPECIALIDADE ENG GEOTÉCNICA	Universidade Federal de Ouro Preto - UFOP	GRU ref. a restituição e ressarcimento UFOP, conforme Reg.Gecae nº: 2008-18-3 - Professor: Eleonardo Lucas Pereira. COORDENADOR (A): Romero César Gomes.	PROF ROMERO CESAR GOMES	Universidade Federal de Ouro Preto - UFOP	02/07/19	8.131,05
CV.18.00012.00-UFOP CURSO ESPECIALIDADE ENG GEOTÉCNICA	Universidade Federal de Ouro Preto - UFOP	GRU ref. a restituição e ressarcimento UFOP, conforme Reg.Gecae nº: 2008-18-3 - Professor: Eleonardo Lucas Pereira. COORDENADOR (A): Romero César Gomes.	PROF ROMERO CESAR GOMES	Universidade Federal de Ouro Preto - UFOP	19/08/19	1.843,20
CV.18.00012.00-UFOP GERDAU TRC	Gerdau Açominas S/A	Pagº. NF 01979 3D Prime Soluções em Impressão 3D e Comércio Eireli venc 11/07/2019	GERALDO LÚCIO DE FARIA	3D Prime Soluções em Impressão 3D e Comércio Eireli	12/07/19	155,00
CV.18.00012.00-UFOP GERDAU TRC	Gerdau Açominas S/A	Pagº. NF 03482 Arotec Ind. e Com. Ltda venc 18/04/2019	GERALDO LÚCIO DE FARIA	Arotec Ind. e Com. Ltda	18/04/19	4.450,75
CV.18.00012.00-UFOP GERDAU TRC	Gerdau Açominas S/A	Pagº.Adiantamento concedido à SDW - Companhia Global de Varejo - Americanas.com - Venc: 13/02/2019	GERALDO LÚCIO DE FARIA	Ayres Oliveira & Oliveira Ltda	13/02/19	560,90
CV.18.00012.00-UFOP GERDAU TRC	Gerdau Açominas S/A	Pagº. Acerto adiantamento concedido a em 13/02/2019	GERALDO LÚCIO DE FARIA	Ayres Oliveira & Oliveira Ltda	19/02/19	560,90
CV.18.00012.00-UFOP GERDAU TRC	Gerdau Açominas S/A	Pagº. NF 036193 Bravaluc Comercial Ltda-EPP venc 10/07/2019	GERALDO LÚCIO DE FARIA	Bravaluc Comercial Ltda-EPP	10/07/19	280,00
CV.18.00012.00-UFOP GERDAU TRC	Gerdau Açominas S/A	Pagº. NF 08235 Fortel Indústria e Comércio Ltda-EPP venc 16/07/2019	GERALDO LÚCIO DE FARIA	Fortel Indústria e Comércio Ltda-EPP	16/07/19	220,00
CV.18.00012.00-UFOP GERDAU TRC	Gerdau Açominas S/A	Pagº. Pagamento da NF 021809 de FRL Suprimentos para Laboratório Ltda -	GERALDO LÚCIO DE FARIA	FRL Suprimentos para Laboratório Ltda-	18/02/19	250,00

Contrato	Empresa	Histórico	Coordenador	Favorecido	Data	Valor(em R$)
		Venc: 15/03/2019.		EPP		
CV.18.000013.00-UFOP GERDAU TRC	Gerdau Aominas S/A	Pagº.Adiantamento concedido à B2W - Companhia Global do Varejo - Americanas.com - Venc: 20/03/2019.	GERALDO LÚCIO DE FARIA	J.S Ribeiro Comércio de Informática - Eireli	20/03/19	132,10
CV.18.000013.00-UFOP GERDAU TRC	Gerdau Aominas S/A	Pagº. Acerto adiantamento concedido em 20/03/2019 B2W Companhia G do Varejo conf nf 001496 J.S Ribeiro Comércio de Informática - Eireli-	GERALDO LÚCIO DE FARIA	J.S Ribeiro Comércio de Informática - Eireli	16/04/19	132,10
CV.18.000013.00-UFOP GERDAU TRC	Gerdau Aominas S/A	Pagº. NF 001131 J.S Ribeiro Comércio de Informática - Eireli-	GERALDO LÚCIO DE FARIA	J.S Ribeiro Comércio de Informática - Eireli	16/04/19	85,46
CV.18.000013.00-UFOP GERDAU TRC	Gerdau Aominas S/A	Pagº.Adiantamento Kabum Comércio Eletrônico S.A.Venc: 24/04/2019	GERALDO LÚCIO DE FARIA	Kabum Comércio Eletrônico S.A.	24/04/19	344,44
CV.18.000013.00-UFOP GERDAU TRC	Gerdau Aominas S/A	Pagº. Acerto adiantamento concedido em 24/04 Kabum Com Eletrônico SA conf nf 4966685	GERALDO LÚCIO DE FARIA	Kabum Comércio Eletrônico S.A.	29/04/19	344,44
CV.18.000013.00-UFOP GERDAU TRC	Gerdau Aominas S/A	Pagº. Pagamento do NF 108252 de Panamericana Sup. para Informática Ltda - Venc: 26/03/2019.	GERALDO LÚCIO DE FARIA	Panamericana Suprimentos Para Informática Ltda	26/03/19	594,60
CV.18.000013.00-UFOP GERDAU TRC	Gerdau Aominas S/A	Pagº.Adiantamento concedido à B2W - Companhia Global do Varejo - Americanas.com - Venc: 13/02/2019	GERALDO LÚCIO DE FARIA	Paulo Rafael Martins	13/02/19	374,77
CV.18.000013.00-UFOP GERDAU TRC	Gerdau Aominas S/A	Pagº. Acerto adiantamento concedido a Paulo Rafael Martins em 13/02/2019	GERALDO LÚCIO DE FARIA	Paulo Rafael Martins	26/02/19	374,77
CV.18.000013.00-UFOP GERDAU TRC	Gerdau Aominas S/A	Pagto. NF 03859 Pentax Comércio de Produtos P/ Laboratório Ltda E.PP venc 15/04/2019	GERALDO LÚCIO DE FARIA	Pentax Comércio de Produtos P/ Laboratório Ltda EPP	16/04/19	2.400,00
CV.18.000013.00-UFOP GERDAU TRC	Gerdau Aominas S/A	Pagº.Adiantamento concedido à B2W - Companhia Global do Varejo - Americanas.com - Venc: 21/05/2019	GERALDO LÚCIO DE FARIA	Redecenter Materiais Plásticos e Acessórios Ltda	21/05/19	182,22
CV.18.000013.00-UFOP GERDAU TRC	Gerdau Aominas S/A	Pagº. Acerto adiantamento concedido em 21/05 B2W Companhia G do Varejo conf nf 091422 Redecenter Materiais Plásticos e Acessórios Ltda	GERALDO LÚCIO DE FARIA	Redecenter Materiais Plásticos e Acessórios Ltda	28/05/19	182,22
CV.18.000013.00-UFOP GERDAU TRC	Gerdau Aominas S/A	Pagto. Pagamento da NF 001267 de Tersteel Soluções em Precisão - Venc: 28/03/2019.	GERALDO LÚCIO DE FARIA	Tersteel Soluções em Precisão Ltda	29/03/19	5.000,00
CV.18.000013.00-UFOP GERDAU TRC	Gerdau Aominas S/A	GRU ref., a remtibuição e ressarcimento UFOP, conforme Reg.Gerdau nº: 5881-07-1- Processo UFOP 23109.005881/2017-67 - Professor: Graciliano Dimas Francisco COORDENADOR (A): Geraldo Lúcio de Faria	GERALDO LÚCIO DE FARIA	Universidade Federal de Ouro Preto - UFOP	04/04/19	47.777,71
CV.18.000013.00-UFOP GERDAU TRC	Gerdau Aominas S/A	Pagº.Pagamento de DOU - Diário Oficial da União, valor de 95:32,16 referente ao processo UFOP GERDAU TRC Venc: 26/04/2019	GERALDO LÚCIO DE FARIA	Universidade Federal de Ouro Preto - UFOP	29/04/19	133,76
CV.18.000015.00-UFOP FINEP 0498/18	Financiadora de Estudos e Projetos - FINEP	Pagto. NF 015315 Carl Zeiss do Brasil venc 27/09/2019-mecanismo de vamedura de amostras	SÉRGIO FRANCISCO DE AQUINO	Carl Zeiss do Brasil	27/09/19	42.570,00
CV.18.000015.00-UFOP FINEP 0498/18	Financiadora de Estudos e Projetos - FINEP	Pagº.NF 016081 Carl Zeiss do Brasil venc 27/09/2019-manutenção corretiva	SÉRGIO FRANCISCO DE AQUINO	Carl Zeiss do Brasil	27/09/19	18.040,00
CV.18.000015.00-UFOP FINEP 0498/18	Financiadora de Estudos e Projetos - FINEP	Pagº.NF 0017080 Carl Zeiss do Brasil venc 10/11/2019-manutenção corretiva	SÉRGIO FRANCISCO DE AQUINO	Carl Zeiss do Brasil	10/11/19	34.990,00
CV.18.000016.00-UFOP ITV CORREIAS	Associação Instituto Tecnológico Vale - ITV	Pagº. Pagamento de Bolsa de Aluno Externo - Inovação Tecnológica, relativo ao mês de Setembro/2019 - 6ª parcela - CDPE 5573-18 Processo UFOP 23109.005573/2018-54		Adilson Rodrigues da Costa	03/10/19	2.000,00
CV.18.000016.00-UFOP ITV CORREIAS	Associação Instituto Tecnológico Vale - ITV	Pagº. Pagamento de Bolsa Pesquisador Externo - Inovação Tecnológica, relativo ao mês de Novembro/2019 - 8ª parcela - CDPE 5573-18 Processo UFOP 23109.005573/2018-54		Adilson Rodrigues da Costa	03/12/19	2.000,00
CV.18.000016.00-UFOP ITV CORREIAS	Associação Instituto Tecnológico Vale - ITV	Pagto. NF 00963 Kiach Electron Microscopy Ltda venc 10/10/2019		Kiach Electron Microscopy Ltda	11/10/19	5.400,00
CV.18.000016.00-UFOP ITV CORREIAS	Associação Instituto Tecnológico Vale - ITV	Pagº. Bolsa de Iniciação Científica "UFOP ITV CORREIAS" Ref. ao mês de ABRIL/2019 - CDPE 5573 -18 Processo UFOP 23109.005573/2018-54 - Vencimento:28/08/2019		Leandro Moreira Pinto	29/08/19	625,00
CV.18.000016.00-UFOP ITV CORREIAS	Associação Instituto Tecnológico Vale - ITV	Pagº. Bolsa de Iniciação Científica "UFOP ITV CORREIAS" Ref. ao mês de MAIO/2019 - CDPE 5573 -18 Processo UFOP 23109.005573/2018-54 - Vencimento:28/08/2019		Leandro Moreira Pinto	29/08/19	625,00
CV.18.000016.00-UFOP ITV CORREIAS	Associação Instituto Tecnológico Vale - ITV	Pagº. Bolsa de Iniciação Científica "UFOP ITV CORREIAS" Ref. ao mês de		Leandro Moreira Pinto	29/08/19	625,00

Contrato	Empresa	Histórico	Coordenador	Favorecido	Data	Valor(em R$)
		JUNHO/2019 - CEPE 3573 -18 Processo UFOP 23109.005573/2018-54 - Vencimento:28/08/2019				
CV.18.00016.00-UFOP ITV CORREIAS	Associação Instituto Tecnológico Vale - ITV	Pagt°. Bolsa de Iniciação Científica "UFOP ITV CORREIAS" Ref. ao mês de JULHO/2019 - CEPE 3573 -18 Processo UFOP 23109.005573/2018-54 - Vencimento:28/08/2019		Leandro Moreira Pinto	29/08/19	625,00
CV.18.00016.00-UFOP ITV CORREIAS	Associação Instituto Tecnológico Vale - ITV	Pagt°. Bolsa de Iniciação Científica, referente ao mês de Agosto/2019 - CEPE 3573-18 - Processo UFOP 23109.005573/2018 - 54. Vencimento: 02/09/2019.		Leandro Moreira Pinto	02/09/19	625,00
CV.18.00016.00-UFOP ITV CORREIAS	Associação Instituto Tecnológico Vale - ITV	Pagt°. Bolsa de Iniciação Científica, referente ao mês de Setembro/2019 - 6ª Parcela - CEPE 3573-18 - Processo UFOP 23109.005573/2018 - 54. Vencimento: 01/10/2019.		Leandro Moreira Pinto	02/10/19	625,00
CV.18.00016.00-UFOP ITV CORREIAS	Associação Instituto Tecnológico Vale - ITV	Pagt°. Bolsa de Iniciação Científica referente ao mês de Outubro/2019 - 7ª Parcela - CEPE 3573-18 - Processo UFOP 23109.005573/2018 - 54. Vencimento: 01/11/2019.		Leandro Moreira Pinto	04/11/19	625,00
CV.18.00016.00-UFOP ITV CORREIAS	Associação Instituto Tecnológico Vale - ITV	Pagt°. Bolsa de Iniciação Científica referente ao mês de Novembro/2019 - 8ª parcela - CEPE 3573-18 - Processo UFOP 23109.0005573/2018-54. Vencimento: 02/12/2019.		Leandro Moreira Pinto	03/12/19	625,00
CV.18.00016.00-UFOP ITV CORREIAS	Associação Instituto Tecnológico Vale - ITV	Pagt°. Bolsa de Iniciação Científica "UFOP ITV CORREIAS" Ref. ao mês de ABRIL/2019 - CEPE 3573 -18 Processo UFOP 23109.005573/2018-54 - Vencimento:28/08/2019		Moacir Andreoti Sabino Mota	29/08/19	625,00
CV.18.00016.00-UFOP ITV CORREIAS	Associação Instituto Tecnológico Vale - ITV	Pagt°. Bolsa de Iniciação Científica "UFOP ITV CORREIAS" Ref. ao mês de MAIO/2019 - CEPE 3573 -18 Processo UFOP 23109.005573/2018-54 - Vencimento:28/08/2019		Moacir Andreoti Sabino Mota	29/08/19	625,00
CV.18.00016.00-UFOP ITV CORREIAS	Associação Instituto Tecnológico Vale - ITV	Pagt°. Bolsa de Iniciação Científica "UFOP ITV CORREIAS" Ref. ao mês de JUNHO/2019 - CEPE 3573 -18 Processo UFOP 23109.005573/2018-54 - Vencimento:28/08/2019		Moacir Andreoti Sabino Mota	29/08/19	625,00
CV.18.00016.00-UFOP ITV CORREIAS	Associação Instituto Tecnológico Vale - ITV	Pagt°. Bolsa de Iniciação Científica "UFOP-ITV CORREIAS" Ref. ao mês de JULHO/2019 - CEPE 3573 -18 Processo UFOP 23109.005573/2018-54 - Vencimento:28/08/2019		Moacir Andreoti Sabino Mota	29/08/19	625,00
CV.18.00016.00-UFOP ITV CORREIAS	Associação Instituto Tecnológico Vale - ITV	Pagt°. Bolsa de Iniciação Científica, referente ao mês de Agosto/2019 - CEPE 3573-18 - Processo UFOP 23109.005573/2018 - 54. Vencimento: 02/09/2019.		Moacir Andreoti Sabino Mota	03/09/19	625,00
CV.18.00016.00-UFOP ITV CORREIAS	Associação Instituto Tecnológico Vale - ITV	Pagt°. Bolsa de Iniciação Científica, referente ao mês de Setembro/2019 - 6ª Parcela - CEPE 3573-18 - Processo UFOP 23109.005573/2018 - 54. Vencimento: 01/10/2019.		Moacir Andreoti Sabino Mota	02/10/19	625,00
CV.18.00016.00-UFOP ITV CORREIAS	Associação Instituto Tecnológico Vale - ITV	Pagt°. Bolsa de Iniciação Científica referente ao mês de Outubro/2019 - 7ª Parcela - CEPE 3573-18 - Processo UFOP 23109.005573/2018 - 54. Vencimento: 01/11/2019.		Moacir Andreoti Sabino Mota	04/11/19	625,00
CV.18.00016.00-UFOP ITV CORREIAS	Associação Instituto Tecnológico Vale - ITV	Pagt°. Bolsa de Iniciação Científica referente ao mês de Novembro/2019 - 8ª parcela - CEPE 3573-18 - Processo UFOP 23109.0005573/2018-54. Vencimento: 02/12/2019.		Moacir Andreoti Sabino Mota	03/12/19	625,00
CV.18.00016.00-UFOP ITV CORREIAS	Associação Instituto Tecnológico Vale - ITV	Pagt°.Pagamento de DOU - Diário Oficial da União, valor de R$132,16 referente ao projeto UFOP ITV - Processo UFOP 23109.005573/2018-54, Verma Cepe 3573/2018. Venc: 07/03/2019.		Universidade Federal de Ouro Preto - UFOP	07/03/19	132,16
CV.18.00016.00-UFOP ITV CORREIAS	Associação Instituto Tecnológico Vale - ITV	GRU ref. a retribuição e ressarcimento UFOP, conforme Reg.Gecon nº: 3573-18 - Processo UFOP 23109.005573/2018-54 - 1ª parcela - Professor: Adilson Rodrigues da Costa. COORDENADOR (A): Maria Aparecida Pinto.		Universidade Federal de Ouro Preto - UFOP	28/08/19	35.300,01
CV.18.00017.00-UFOP ITV CRIAÇAS EM NAVEGAÇÃO	Associação Instituto Tecnológico Vale ITV	Transf. cta. 31.898-4 p/ 80.250-6 ref. taxa de administração complementar s/INF 1962 da Vale S.A.	PAULO HENRIQUE VIEIRA MAGALHÃES	Banco do Brasil S.A.	04/04/19	12.150,00
CV.18.00017.00-UFOP ITV CRIAÇAS EM NAVEGAÇÃO	Associação Instituto Tecnológico Vale ITV	Pagt°. NF 019808 Casa do Rocha Ltda venc 14/08/2019	PAULO HENRIQUE VIEIRA MAGALHÃES	Casa do Rocha Ltda	14/08/19	196,88
CV.18.00017.00-UFOP ITV CRIAÇAS EM NAVEGAÇÃO	Associação Instituto Tecnológico Vale ITV	Pagt°. NF 18536 Comercial Pegasus - Eireli venc 23/08/2019	PAULO HENRIQUE VIEIRA MAGALHÃES	Comercial Pegasus - Eireli	23/08/19	146,00
CV.18.00017.00-UFOP ITV CRIAÇAS EM NAVEGAÇÃO	Associação Instituto Tecnológico Vale ITV	Pagt°.Ajuda equivalente a 1,00 diárias para acompanhamento dos ensaios de bioincrustação monitoramento e coletas no marinha do brasil na Bahia de	PAULO HENRIQUE VIEIRA MAGALHÃES	Danilo Duarte Lisboa	11/12/19	90,00

Contrato	Empresa	Histórico	Coordenador	Favorecido	Data	Valor(em R$)
		Guanabara Localidade Rio de Janeiro RJ Período 25 a 26/11/2019				
CV.18.00017.02-UFOP ITV CRACAS EM NAVEGAÇÃO	Associação Instituto Tecnológico Vale ITV	Pagt°.Adiantamento Yapay Pagamentos Online Ltda venc 25/07/2019	PAULO HENRIQUE VIEIRA MAGALHÃES	Franciele Heinkemaier da Silva Sobold	25/07/19	1.277,71
CV.18.00017.02-UFOP ITV CRACAS EM NAVEGAÇÃO	Associação Instituto Tecnológico Vale ITV	Pagt°. Acerto adiantamento concedido em 25/07 Yapay Pagamentos On Line conf nf 001632 Franciele Heinkemaier da Silva Sobold	PAULO HENRIQUE VIEIRA MAGALHÃES	Franciele Heinkemaier da Silva Sobold	07/08/19	1.277,71
CV.18.00017.02-UFOP ITV CRACAS EM NAVEGAÇÃO	Associação Instituto Tecnológico Vale ITV	Pagt°.Fatura 761406 Fundação de Desenvolvimento da Pesquisa - FUNDEP venc 17/09/2019-Avaliação da bioincrustação em tintas anti incrustantes	PAULO HENRIQUE VIEIRA MAGALHÃES	Fundação de Desenvolvimento da Pesquisa - FUNDEP	17/09/19	30.000,00
CV.18.00017.02-UFOP ITV CRACAS EM NAVEGAÇÃO	Associação Instituto Tecnológico Vale ITV	Pagt°.Fatura nº 767105 Fundação de Desenvolvimento da Pesquisa - FUNDEP. Venc 24/10/2019	PAULO HENRIQUE VIEIRA MAGALHÃES	Fundação de Desenvolvimento da Pesquisa - FUNDEP	24/10/19	29.900,00
CV.18.00017.02-UFOP ITV CRACAS EM NAVEGAÇÃO	Associação Instituto Tecnológico Vale ITV	Pagt°.NF 2019/66 Juliana Faria Costa 06585652657 venc 06/12/2019-passagens Paulo Henrique Magalhães	PAULO HENRIQUE VIEIRA MAGALHÃES	Juliana Faria Costa 06585652657	06/12/19	324,44
CV.18.00017.02-UFOP ITV CRACAS EM NAVEGAÇÃO	Associação Instituto Tecnológico Vale ITV	Pagt°. NF 002675 Magtek Indústria de Produtos Magnéticos Ltda venc 05/08/2019	PAULO HENRIQUE VIEIRA MAGALHÃES	Magtek Indústria de Produtos Magnéticos Ltda	05/08/19	83,00
CV.18.00017.02-UFOP ITV CRACAS EM NAVEGAÇÃO	Associação Instituto Tecnológico Vale ITV	Pagt°. NF 09724 AK Controle e Instrumentação Ltda venc 08/08/2019	PAULO HENRIQUE VIEIRA MAGALHÃES	AK Controle e Instrumentação Ltda	08/08/19	948,00
CV.18.00017.02-UFOP ITV CRACAS EM NAVEGAÇÃO	Associação Instituto Tecnológico Vale ITV	Pagto. NF nº 4722 Omega Tech Informática Ltda Venc 29/10/2019	PAULO HENRIQUE VIEIRA MAGALHÃES	Omega Tech Informática Ltda	29/10/19	7.400,00
CV.18.00017.02-UFOP ITV CRACAS EM NAVEGAÇÃO	Associação Instituto Tecnológico Vale ITV	Pagt°. NF 012826 Oriolec Comércio e Importação de Componentes Eletrônicos Ltda-EPP venc 04/09/2019	PAULO HENRIQUE VIEIRA MAGALHÃES	Oriolec Comércio e Importação de Componentes Eletrônicos Ltda-EPP	04/09/19	1.069,40
CV.18.00017.02-UFOP ITV CRACAS EM NAVEGAÇÃO	Associação Instituto Tecnológico Vale ITV	Pagt°.Ajuda equivalente a 2,00 diárias para acompanhamento dos ensaios de bioincrustação na Martinho do Brasil na Bahia de Guanabara no Rio de Janeiro.Período: 11 a 12/11/2019.	PAULO HENRIQUE VIEIRA MAGALHÃES	Paulo Henrique Vieira Magalhães	12/11/19	180,00
CV.18.00017.02-UFOP ITV CRACAS EM NAVEGAÇÃO	Associação Instituto Tecnológico Vale ITV	Pagt°.Ajuda equivalente a 1,00 diárias para acompanhamento dos ensaios de bioincrustação monitoramento e coleta(s) na martinho do brasil na Bahia de Guanabara Localidade Rio de Janeiro RJ Período 25 a 26/11/2019	PAULO HENRIQUE VIEIRA MAGALHÃES	Paulo Henrique Vieira Magalhães	11/12/19	90,00
CV.18.00017.02-UFOP ITV CRACAS EM NAVEGAÇÃO	Associação Instituto Tecnológico Vale ITV	Pagt°. NF 2019 Perfiladas Duro Preto Eireli venc 19/08/2019	PAULO HENRIQUE VIEIRA MAGALHÃES	Perfiladas Duro Preto Eireli	20/08/19	284,00
CV.18.00017.02-UFOP ITV CRACAS EM NAVEGAÇÃO	Associação Instituto Tecnológico Vale ITV	Pagto. NF 0020045 Rocco Equipamentos e Serviços Ltda venc 01/08/2019-ecoejo rocco pelicari preta	PAULO HENRIQUE VIEIRA MAGALHÃES	Rocco Equipamentos e Serviços Ltda	01/08/19	2.684,99
CV.18.00017.02-UFOP ITV CRACAS EM NAVEGAÇÃO	Associação Instituto Tecnológico Vale ITV	Pagt°. Bolsa de Iniciação Científica " UFOP ITV CRACAS EM NAVEGAÇÃO - FASE I " referente ao mês de Agosto/2019 - 1ª Parcela. Vencimento: 08/10/2019	PAULO HENRIQUE VIEIRA MAGALHÃES	Renata Gonçalves Lisboa	09/10/19	500,00
CV.18.00017.02-UFOP ITV CRACAS EM NAVEGAÇÃO	Associação Instituto Tecnológico Vale ITV	Pagt°. Bolsa de Iniciação Científica " UFOP ITV CRACAS EM NAVEGAÇÃO - FASE I " referente ao mês de Setembro/2019 - 2ª Parcela. Vencimento: 15/10/2019.	PAULO HENRIQUE VIEIRA MAGALHÃES	Renata Gonçalves Lisboa	21/10/19	500,00
CV.18.00017.02-UFOP ITV CRACAS EM NAVEGAÇÃO	Associação Instituto Tecnológico Vale ITV	Pagt°. Bolsa de Iniciação Científica " UFOP ITV CRACAS EM NAVEGAÇÃO - FASE I " referente ao mês de Outubro/2019 - 3ª Parcela. Vencimento: 12/11/2019.	PAULO HENRIQUE VIEIRA MAGALHÃES	Renata Gonçalves Lisboa	14/11/19	500,00
CV.18.00017.02-UFOP ITV CRACAS EM NAVEGAÇÃO	Associação Instituto Tecnológico Vale ITV	Pagt°. Bolsa de Iniciação Científica " UFOP ITV CRACAS EM NAVEGAÇÃO - FASE I " referente ao mês de Novembro/2019 - 4ª Parcela. Vencimento: 10/12/2019.	PAULO HENRIQUE VIEIRA MAGALHÃES	Renata Gonçalves Lisboa	20/12/19	500,00
CV.18.00017.02-UFOP ITV CRACAS EM NAVEGAÇÃO	Associação Instituto Tecnológico Vale ITV	Pagt°. Bolsa de Iniciação Científica referente ao mês de Dezembro/2018. 1ª Parcela. Vencimento 20/03/2019.	PAULO HENRIQUE VIEIRA MAGALHÃES	Rubens Bittencourt Baêta	21/03/19	500,00
CV.18.00017.02-UFOP ITV CRACAS EM NAVEGAÇÃO	Associação Instituto Tecnológico Vale ITV	Pagt°. Bolsa de Iniciação Científica referente ao mês de Janeiro/2019. 2ª Parcela. Vencimento 20/03/2019.	PAULO HENRIQUE VIEIRA MAGALHÃES	Rubens Bittencourt Baêta	21/03/19	500,00
CV.18.00017.02-UFOP ITV CRACAS EM NAVEGAÇÃO	Associação Instituto Tecnológico Vale ITV	Pagt°. Bolsa de Iniciação Científica - "UFOP ITV CRACAS EM NAVEGAÇÃO - FASE I" Ref. ao mês de Fevereiro/2019 - 3ª Parcela. Coad. Andreia Bianchi. Vencimento: 26/03/2019	PAULO HENRIQUE VIEIRA MAGALHÃES	Rubens Bittencourt Baêta	27/03/19	500,00
CV.18.00017.02-UFOP ITV CRACAS EM NAVEGAÇÃO	Associação Instituto Tecnológico Vale ITV	Pagt°. Bolsa de Iniciação Científica - "UFOP ITV CRACAS EM NAVEGAÇÃO - FASE I" Ref. ao mês de Março/2019 - 4ª Parcela. Coad. Andreia Bianchi. Vencimento: 16/04/2019	PAULO HENRIQUE VIEIRA MAGALHÃES	Rubens Bittencourt Baêta	17/04/19	500,00
CV.18.00017.02-UFOP ITV CRACAS EM NAVEGAÇÃO	Associação Instituto Tecnológico Vale ITV	Pagt°. Bolsa de Iniciação Científica " UFOP ITV CRACAS EM NAVEGAÇÃO FASE I" referente ao mês de Abril/2019 - 5ª Parcela. Vencimento: 21/05/2019.	PAULO HENRIQUE VIEIRA MAGALHÃES	Rubens Bittencourt Baêta	22/05/19	500,00
CV.18.00017.02-UFOP ITV CRACAS EM NAVEGAÇÃO	Associação Instituto Tecnológico Vale ITV	Pagt°. Bolsa de Iniciação Científica " UFOP ITV CRACAS EM NAVEGAÇÃO - FASE I"	PAULO HENRIQUE VIEIRA MAGALHÃES	Rubens Bittencourt Baêta	08/07/19	500,00

Contrato	Empresa	Histórico	Coordenador	Favorecido	Data	Valor(em R$)
		referente ao mês de Maio/2019 - 6ª Parcela. Vencimentos: 05/07/2019.				
CV.18.00017.00-UFOP ITV CRACAS EM NAVEGAÇÃO	Associação Instituto Tecnológico Vale ITV	Pagº. Bolsa de Iniciação Científica " UFOP ITV CRACAS EM NAVEGAÇÃO - FASE I" referente ao mês de Junho/2019 - 7ª Parcela. Vencimentos: 05/07/2019.	PAULO HENRIQUE VIEIRA MAGALHÃES	Rubens Bittencourt Baêta	08/07/19	500,00
CV.18.00017.00-UFOP ITV CRACAS EM NAVEGAÇÃO	Associação Instituto Tecnológico Vale ITV	Pagº. Bolsa de Iniciação Científica " UFOP ITV CRACAS EM NAVEGAÇÃO - FASE I" referente ao mês de JULHO/2019 - 8ª Parcela. Vencimentos: 05/08/2019	PAULO HENRIQUE VIEIRA MAGALHÃES	Rubens Bittencourt Baêta	06/08/19	500,00
CV.18.00017.00-UFOP ITV CRACAS EM NAVEGAÇÃO	Associação Instituto Tecnológico Vale ITV	Pagº. Bolsa de Iniciação Científica " ITV CRACAS EM NAVEGAÇÃO - FASE I " referente ao mês de Agosto/2019 - 9ª Parcela. Vencimentos: 05/09/2019.	PAULO HENRIQUE VIEIRA MAGALHÃES	Rubens Bittencourt Baêta	26/09/19	500,00
CV.18.00017.00-UFOP ITV CRACAS EM NAVEGAÇÃO	Associação Instituto Tecnológico Vale ITV	Pagº. Bolsa de Iniciação Científica " UFOP ITV CRACAS EM NAVEGAÇÃO - FASE I " referente ao mês de Setembro/2019 - 10 ª Parcela. Vencimentos: 10/10/2019.	PAULO HENRIQUE VIEIRA MAGALHÃES	Rubens Bittencourt Baêta	21/10/19	500,00
CV.18.00017.00-UFOP ITV CRACAS EM NAVEGAÇÃO	Associação Instituto Tecnológico Vale ITV	Pagº. Bolsa de Iniciação Científica " UFOP ITV CRACAS EM NAVEGAÇÃO - FASE I " referente ao mês de Outubro/2019 - 11 ª Parcela. Vencimentos: 13/11/2019.	PAULO HENRIQUE VIEIRA MAGALHÃES	Rubens Bittencourt Baêta	14/11/19	500,00
CV.18.00017.00-UFOP ITV CRACAS EM NAVEGAÇÃO	Associação Instituto Tecnológico Vale ITV	Pagº. NF nº 42529 Sks Automação de Engenharias Ltda- Venc 29/10/2019	PAULO HENRIQUE VIEIRA MAGALHÃES	Sks Automação de Engenharias Ltda	29/10/19	2.162,00
CV.18.00017.00-UFOP ITV CRACAS EM NAVEGAÇÃO	Associação Instituto Tecnológico Vale ITV	CRU ref.. a retribuição e ressarcimento UFOP, conforme Reg.Gercon nº: 4728-18-Processo: UFOP 23109.004729/2018-80 - Professor: Ana Letícia Fiz de CastroCOORDENADOR (A): Paulo Henrique Vieira Magalhães	PAULO HENRIQUE VIEIRA MAGALHÃES	Universidade Federal de Ouro Preto - UFOP	04/04/19	25.000,00
CV.18.00017.00-UFOP ITV CRACAS EM NAVEGAÇÃO	Associação Instituto Tecnológico Vale ITV	Pagº.Pagamento de DOU - Diário Oficial da União, valor de R$122,16 referente ao processo UFOP 4729/2018. Venc: 15/04/2019	PAULO HENRIQUE VIEIRA MAGALHÃES	Universidade Federal de Ouro Preto - UFOP	15/04/19	122,16
CV.18.00017.00-UFOP ITV CRACAS EM NAVEGAÇÃO	Associação Instituto Tecnológico Vale ITV	Pagº. Bolsa de Iniciação Científica referente ao mês de Dezembro/2018, 1º Parcela. Vencimento 20/03/2019.	PAULO HENRIQUE VIEIRA MAGALHÃES	Vinicius Veríssimo de Sá Madeira	21/03/19	500,00
CV.18.00017.00-UFOP ITV CRACAS EM NAVEGAÇÃO	Associação Instituto Tecnológico Vale ITV	Pagº. Bolsa de Iniciação Científica referente ao mês de Janeiro/2019. 2º Parcela. Vencimento 20/03/2019.	PAULO HENRIQUE VIEIRA MAGALHÃES	Vinicius Veríssimo de Sá Madeira	21/03/19	500,00
CV.18.00017.00-UFOP ITV CRACAS EM NAVEGAÇÃO	Associação Instituto Tecnológico Vale ITV	Pagº. Bolsa de Iniciação Científica - "UFOP ITV CRACAS EM NAVEGAÇÃO - FASE I" Ref.. ao mês de Fevereiro/2019 - 3ª Parcela. Coord. Andreia Bianchi. Vencimento: 25/03/2019	PAULO HENRIQUE VIEIRA MAGALHÃES	Vinicius Veríssimo de Sá Madeira	27/03/19	500,00
CV.18.00017.00-UFOP ITV CRACAS EM NAVEGAÇÃO	Associação Instituto Tecnológico Vale ITV	Pagº. Bolsa de Iniciação Científica - "UFOP ITV CRACAS EM NAVEGAÇÃO - FASE I" Ref.. ao mês de Março/2019 - 4ª Parcela. Coord. Andreia Bianchi. Vencimento: 16/04/2019	PAULO HENRIQUE VIEIRA MAGALHÃES	Vinicius Veríssimo de Sá Madeira	17/04/19	500,00
CV.18.00017.00-UFOP ITV CRACAS EM NAVEGAÇÃO	Associação Instituto Tecnológico Vale ITV	Pagº. Bolsa de Iniciação Científica " UFOP ITV CRACAS EM NAVEGAÇÃO FASE I" referente ao mês de Abril/2019 - 5ª Parcela. Vencimento: 21/05/2019.	PAULO HENRIQUE VIEIRA MAGALHÃES	Vinicius Veríssimo de Sá Madeira	22/05/19	500,00
CV.18.00017.00-UFOP ITV CRACAS EM NAVEGAÇÃO	Associação Instituto Tecnológico Vale ITV	Pagº. Bolsa de Iniciação Científica " UFOP ITV CRACAS EM NAVEGAÇÃO - FASE I" referente ao mês de Maio/2019 - 6ª Parcela. Vencimentos: 05/07/2019.	PAULO HENRIQUE VIEIRA MAGALHÃES	Vinicius Veríssimo de Sá Madeira	08/07/19	500,00
CV.18.00017.00-UFOP ITV CRACAS EM NAVEGAÇÃO	Associação Instituto Tecnológico Vale ITV	Pagº. Bolsa de Iniciação Científica " UFOP ITV CRACAS EM NAVEGAÇÃO - FASE I" referente ao mês de Junho/2019 - 7ª Parcela. Vencimentos: 05/07/2019.	PAULO HENRIQUE VIEIRA MAGALHÃES	Vinicius Veríssimo de Sá Madeira	08/07/19	500,00
CV.18.00017.00-UFOP ITV CRACAS EM NAVEGAÇÃO	Associação Instituto Tecnológico Vale ITV	Pagº. Bolsa de Iniciação Científica " UFOP ITV CRACAS EM NAVEGAÇÃO - FASE I" referente ao mês de JULHO/2019 - 8ª Parcela. Vencimentos: 05/08/2019	PAULO HENRIQUE VIEIRA MAGALHÃES	Vinicius Veríssimo de Sá Madeira	06/08/19	500,00
CV.18.00018.00-UFOP VOTORANTIM METAIS ZINCO	Nexa Recursos Minerais S/A	Pagº.Fechamento de Cambio Inscrição em congresso conf fatura de venda ACOFI - Asociación Colombiana de Facultades de Ingeniería	CARLOS ALBERTO PEREIRA	ACOFI - Asociación Colombiana de Facultades de Ingeniería	15/07/19	979,60
CV.18.00018.00-UFOP VOTORANTIM METAIS ZINCO	Nexa Recursos Minerais S/A	Pagº. Pagamento da NF 231712 de Biocan Com. de Produtos para Laboratórios Eireli - Venc: 08/11/2019.	CARLOS ALBERTO PEREIRA	BioCan Comércio de Produtos Para Laboratórios Ltda	11/11/19	715,00
CV.18.00018.00-UFOP VOTORANTIM METAIS ZINCO	Nexa Recursos Minerais S/A	Pagº.Reembolso à Carlos Alberto Pereiras, referente despesas com viagens Venc:04/11/2019	CARLOS ALBERTO PEREIRA	Carlos Alberto Pereira	05/11/19	3.368,85
CV.18.00018.00-UFOP VOTORANTIM METAIS ZINCO	Nexa Recursos Minerais S/A	Pagº.Reembolso à Carlos Alberto Pereiras, referente despesas com viagens Venc:06/11/2019 ref. Inscrição no evento XXVIII	CARLOS ALBERTO PEREIRA	Carlos Alberto Pereira	06/11/19	600,00
CV.18.00018.00-UFOP VOTORANTIM METAIS ZINCO	Nexa Recursos Minerais S/A	Pagº.Reembolso à Carlos Alberto Pereiras, referente despesas com viagens Venc:11/11/2019 ref. Evento XXIII ENTMME 2019	CARLOS ALBERTO PEREIRA	Carlos Alberto Pereira	11/11/19	1.247,77
CV.18.00018.00-UFOP VOTORANTIM METAIS ZINCO	Nexa Recursos Minerais S/A	Pagº., Pagamento da NF 001202 de CDC Equipamentos e Montagens Industriais Ltda - EPP - Venc: 08/11/2019.	CARLOS ALBERTO PEREIRA	CDC Equipamentos e Montagens Industriais Ltda	11/11/19	1.559,00

Contrato	Empresa	Histórico	Coordenador	Favorecido	Data	Valor(em R$)
CV.18.000018.00-UFOP VOTORANTIM METAIS ZINCO	Nexa Recursos Minerais S/A	Pagt°. CF 015350 Cláudio Marques Mendes venc 05/09/2019	CARLOS ALBERTO PEREIRA	Cláudio Marques Mendes	06/09/19	1.597,50
CV.18.000018.00-UFOP VOTORANTIM METAIS ZINCO	Nexa Recursos Minerais S/A	Pagto. NF nº 000436 Diolmatica Ltda-EPP- Venc 29/10/2019	CARLOS ALBERTO PEREIRA	Diolmatica Ltda-EPP	30/10/19	14.472,00
CV.18.000018.00-UFOP VOTORANTIM METAIS ZINCO	Nexa Recursos Minerais S/A	Pagt°. NF 01488 Engetotus Comércio de Equipamentos Ltda venc 04/10/2019	CARLOS ALBERTO PEREIRA	Engetotus Comércio de Equipamentos Ltda	04/10/19	2.045,00
CV.18.000018.00-UFOP VOTORANTIM METAIS ZINCO	Nexa Recursos Minerais S/A	Pagt°. NF 04875 Fortlab Comércio de Equipamentos e Mat. Lab. Eireli venc 25/09/2019	CARLOS ALBERTO PEREIRA	Fortlab Comércio de Equipamentos e Mat. Lab. Eireli	25/09/19	269,34
CV.18.000018.00-UFOP VOTORANTIM METAIS ZINCO	Nexa Recursos Minerais S/A	Pagt°.NF 908 Gold Express Serviços e Transportes Ltda - ME venc 29/10/2019- serviço de transporte de coleta de equipamento em Itabira	CARLOS ALBERTO PEREIRA	Gold Express Serviços e Transportes Ltda - ME	30/10/19	450,00
CV.18.000018.00-UFOP VOTORANTIM METAIS ZINCO	Nexa Recursos Minerais S/A	Pagt°.Reembolso à Guilherme Henrique Gualandi Rodrigues, referente despesas com viagens Venc06/11/2019 ref. inscrição no evento XXVIII	CARLOS ALBERTO PEREIRA	Guilherme Henrique Gualandi Rodrigues	06/11/19	150,00
CV.18.000018.00-UFOP VOTORANTIM METAIS ZINCO	Nexa Recursos Minerais S/A	Pagt°.NF 02043 Internacional Comissária de Despachos Aduaneiros Ltda venc 11/09/2019-serviço de despacho IN 1157/1	CARLOS ALBERTO PEREIRA	Internacional Comissária de Despachos Aduaneiros Ltda	12/09/19	612,21
CV.18.000018.00-UFOP VOTORANTIM METAIS ZINCO	Nexa Recursos Minerais S/A	Pagt°.Reembolso à Isabela dos Santos Stopa, referente despesas com viagens Venc11/11/2019 ref. inscrição no evento XXVIII	CARLOS ALBERTO PEREIRA	Isabela dos Santos Stopa	12/11/19	400,00
CV.18.000018.00-UFOP VOTORANTIM METAIS ZINCO	Nexa Recursos Minerais S/A	Pagt°.NF nº 5102 Libertino Lopes Valente Júnior- Venc 11/11/2019	CARLOS ALBERTO PEREIRA	Libertino Lopes Valente Júnior	11/11/19	490,00
CV.18.000018.00-UFOP VOTORANTIM METAIS ZINCO	Nexa Recursos Minerais S/A	Pagt°.Adiantamento Magazine Luiza venc 01/08/2019	CARLOS ALBERTO PEREIRA	Magazine Luiza S/A	01/08/19	2.762,47
CV.18.000018.00-UFOP VOTORANTIM METAIS ZINCO	Nexa Recursos Minerais S/A	Pagto. Acerto adiantamento concedido em 01/08 conf nf 001/2839 Magazine Luiza S/A	CARLOS ALBERTO PEREIRA	Magazine Luiza S/A	06/08/19	2.762,47
CV.18.000018.00-UFOP VOTORANTIM METAIS ZINCO	Nexa Recursos Minerais S/A	Pagt°.Pagamento da NF 000481 de Otho Guimarães 26967065149 - Venc: 09/10/2019-DC 01/3056	CARLOS ALBERTO PEREIRA	Otho Guimarães 26967065149	10/10/19	100,00
CV.18.000018.00-UFOP VOTORANTIM METAIS ZINCO	Nexa Recursos Minerais S/A	Pagt°.Adiantamento Cayate Hardware Eireli venc 06/08/2019	CARLOS ALBERTO PEREIRA	Super EPI Equipamentos de Proteção Individual Eireli	06/08/19	148,29
CV.18.000018.00-UFOP VOTORANTIM METAIS ZINCO	Nexa Recursos Minerais S/A	Pagt°. Acerto adiantamento concedido em 06/08/2019 Cayate Hardware Super EPI conf nf 014004 Super EPI Equipamentos de Proteção Individual Eireli	CARLOS ALBERTO PEREIRA	Super EPI Equipamentos de Proteção Individual Eireli	13/08/19	154,95
CV.18.000018.00-UFOP VOTORANTIM METAIS ZINCO	Nexa Recursos Minerais S/A	Pagt°. Pagamento da NF 002688 de Thiago de Lima Reis - ME - Venc: 08/11/2019.	CARLOS ALBERTO PEREIRA	Thiago de Lima Reis	08/11/19	1.424,90
CV.18.000018.00-UFOP VOTORANTIM METAIS ZINCO	Nexa Recursos Minerais S/A	GRU ref. a contribuição e ressarcimento UFOP, conforme Reg.Gecon nº: 3121-18 - Professor: José Aurélio Medeiros da Luz. COORDENADOR (a): Carlos Alberto Pereira.	CARLOS ALBERTO PEREIRA	Universidade Federal de Ouro Preto - UFOP	02/07/19	8.000,00
CV.18.000018.00-UFOP VOTORANTIM METAIS ZINCO	Nexa Recursos Minerais S/A	Pagt°.Pagamento de DOU - Diário Oficial da União, valor de R$132,16 referente ao projeto VOTORANTIM METAIS ZINCO cegw 3121/18. Venc: 03/07/2019	CARLOS ALBERTO PEREIRA	Universidade Federal de Ouro Preto - UFOP	02/07/19	132,16
CV.18.000027.01-UFOP NEXA RESOURCES MINERIO DE ZINCO	Nexa Recursos Minerais S/A	Pagt°.Adiantamento Yapay Pigmentos Online Ltda venc 23/10/2019	PROFª ROSA MALENA FERNANDES LIMA	Casa dos Químicos Comércio de Produtos	23/10/19	66,12
CV.18.000027.01-UFOP NEXA RESOURCES MINERIO DE ZINCO	Nexa Recursos Minerais S/A	Pagt°. Acerto adiantamento concedido a Casa dos Químicos Comercio de Produtos em 23/10/2019	PROFª ROSA MALENA FERNANDES LIMA	Casa dos Químicos Comércio de Produtos	24/10/19	66,12
CV.18.000027.01-UFOP NEXA RESOURCES MINERIO DE ZINCO	Nexa Recursos Minerais S/A	Pagt°.Pagamento de CTRC 001019 de Firmino Fortes Ribeiro Filho. Venc: 08/03/2019 - Remetente: Cat Office	PROFª ROSA MALENA FERNANDES LIMA	Firmino Fortes Ribeiro Filho	08/03/19	100,00
CV.18.000027.01-UFOP NEXA RESOURCES MINERIO DE ZINCO	Nexa Recursos Minerais S/A	Pagt°.NF 01768 Fundação Antônio Francisco Lisboa - O Aleijadinho venc 27/06/2019	PROFª ROSA MALENA FERNANDES LIMA	Fundação Antônio Francisco Lisboa - O Aleijadinho	28/06/19	868,00
CV.18.000027.01-UFOP NEXA RESOURCES MINERIO DE ZINCO	Nexa Recursos Minerais S/A	Pagt°.Bolsa de Estudo - Mestrado referente aos meses de Novembro e Dezembro/2018 - Convênio Nexa Resources - Coord. Profª Rosa Malena. Vencimento: 25/01/2019.	PROFª ROSA MALENA FERNANDES LIMA	Geraldo Magela Pereira Duarte	28/01/19	2.000,00
CV.18.000027.01-UFOP NEXA RESOURCES MINERIO DE ZINCO	Nexa Recursos Minerais S/A	Pagt°.Bolsa de Estudo - Mestrado, referente ao mês de Janeiro/2019 - Convênio Nexa Resources - Coord. Profª Rosa Malena. Vencimento: 05/02/2019.	PROFª ROSA MALENA FERNANDES LIMA	Geraldo Magela Pereira Duarte	06/02/19	1.300,00
CV.18.000027.01-UFOP NEXA RESOURCES MINERIO DE ZINCO	Nexa Recursos Minerais S/A	Pagt°.Bolsa de Estudo - Mestrado, referente ao mês de Fevereiro/2019 - CONVÊNIO NEXA RESOURCES, Coord Profª Rosa Malena. Vencimento:	PROFª ROSA MALENA FERNANDES LIMA	Geraldo Magela Pereira Duarte	22/03/19	1.300,00

Contrato	Empresa	Histórico	Coordenador	Favorecido	Data	Valor(em R$)
		31/05/2019				
CV.18.00027.01-UFOP NEXA RESOURCES MINERIO DE ZINCO	Nexa Recursos Minerais S/A	Pagt°.Bolsa de Estudo - Mestrado, referente ao mês de Março/2019 - Convênio Nexa Resources. Coord. Profª Rosa Malena. Vencimentos: 09/04/2019.	PROFª ROSA MALENA FERNANDES LIMA	Geraldo Magela Pereira Duarte	10/04/19	1.500,00
CV.18.00027.01-UFOP NEXA RESOURCES MINERIO DE ZINCO	Nexa Recursos Minerais S/A	Pagt°.Bolsa de Estudo - Mestrado, ref. ao mês de Abril/2019 - CONVÊNIO NEXA RESOURCES - Coord. Profª Rosa Malena. Vencimentos: 14/05/2019.	PROFª ROSA MALENA FERNANDES LIMA	Geraldo Magela Pereira Duarte	15/05/19	1.500,00
CV.18.00027.01-UFOP NEXA RESOURCES MINERIO DE ZINCO	Nexa Recursos Minerais S/A	Pagt°.Bolsa de Estudo - Mestrado, ref. ao mês de maio/2019 - CONVÊNIO NEXA RESOURCES - Coord. Profª Rosa Malena. Vencimentos: 12/06/2019.	PROFª ROSA MALENA FERNANDES LIMA	Geraldo Magela Pereira Duarte	13/06/19	1.500,00
CV.18.00027.01-UFOP NEXA RESOURCES MINERIO DE ZINCO	Nexa Recursos Minerais S/A	Pagt°.Bolsa de Estudo - Mestrado, ref. ao mês de JUNHO/2019 - CONVÊNIO NEXA RESOURCES - Coord. Profª Rosa Malena. Vencimentos: 09/07/2019	PROFª ROSA MALENA FERNANDES LIMA	Geraldo Magela Pereira Duarte	10/07/19	1.500,00
CV.18.00027.01-UFOP NEXA RESOURCES MINERIO DE ZINCO	Nexa Recursos Minerais S/A	Pagt°.Bolsa de Estudo - Mestrado, referente ao mês de Julho/2019 - CONVÊNIO NEXA RESOURCES - Coord. Profª Rosa Malena. Vencimentos: 13/08/2019.	PROFª ROSA MALENA FERNANDES LIMA	Geraldo Magela Pereira Duarte	14/08/19	1.500,00
CV.18.00027.01-UFOP NEXA RESOURCES MINERIO DE ZINCO	Nexa Recursos Minerais S/A	Pagt°.Bolsa de Estudo - Mestrado, referente ao mês de Agosto/2019 - CONVÊNIO NEXA RESOURCES - Coord. Profª Rosa Malena. Vencimentos: 09/09/2019.	PROFª ROSA MALENA FERNANDES LIMA	Geraldo Magela Pereira Duarte	10/09/19	1.500,00
CV.18.00027.01-UFOP NEXA RESOURCES MINERIO DE ZINCO	Nexa Recursos Minerais S/A	Pagt°.Bolsa de Estudo - Mestrado, ref. ao mês de Setembro/2019 - CONVÊNIO NEXA RESOURCES - Coord. Profª Rosa Malena. Vencimentos: 11/10/2019.	PROFª ROSA MALENA FERNANDES LIMA	Geraldo Magela Pereira Duarte	14/10/19	1.500,00
CV.18.00027.01-UFOP NEXA RESOURCES MINERIO DE ZINCO	Nexa Recursos Minerais S/A	Pagt°.Bolsa de Estudo - Mestrado, referente ao mês de Outubro/2019 - Convênio Nexa Resources - Coord. Profª Rosa Malena. Vencimentos: 12/11/2019.	PROFª ROSA MALENA FERNANDES LIMA	Geraldo Magela Pereira Duarte	13/11/19	1.500,00
CV.18.00027.01-UFOP NEXA RESOURCES MINERIO DE ZINCO	Nexa Recursos Minerais S/A	Pagt°.Bolsa de Estudo - Mestrado, ref. ao mês de Novembro/2019 - Convênio Nexa Resources - Coord. Profª Rosa Malena. Vencimentos: 11/12/2019.	PROFª ROSA MALENA FERNANDES LIMA	Geraldo Magela Pereira Duarte	12/12/19	1.500,00
CV.18.00027.01-UFOP NEXA RESOURCES MINERIO DE ZINCO	Nexa Recursos Minerais S/A	Pagt°. NF 0584 Iceltec Ltda-EPP venc 05/12/2019	PROFª ROSA MALENA FERNANDES LIMA	Iceltec Ltda-EPP	05/12/19	474,70
CV.18.00027.01-UFOP NEXA RESOURCES MINERIO DE ZINCO	Nexa Recursos Minerais S/A	Pagt°.Pagamento da NF 255711 de Quadrem Brasil Ltda. Venc: 06/02/2019.	PROFª ROSA MALENA FERNANDES LIMA	Quadrem Brasil Ltda	06/02/19	1.830,60
CV.18.00027.01-UFOP NEXA RESOURCES MINERIO DE ZINCO	Nexa Recursos Minerais S/A	GRU ref. a retribuição UFOP, conforme Reg.Gecon nº: 4555-18 - Professora: Margarida Márcia Fernandes Lima. COORDENADOR (a): Rosa Malena Fernandes Lima.	PROFª ROSA MALENA FERNANDES LIMA	Universidade Federal de Ouro Preto - UFOP	21/01/19	5.000,00
CV.18.00027.01-UFOP NEXA RESOURCES MINERIO DE ZINCO	Nexa Recursos Minerais S/A	GRU ref. a ressarcimento UFOP, conforme Reg.Gecon nº: 4550-18 - Professora: Margarida Márcia Fernandes Lima. COORDENADOR (a): Rosa Malena Fernandes Lima.	PROFª ROSA MALENA FERNANDES LIMA	Universidade Federal de Ouro Preto - UFOP	21/01/19	10.000,00
CV.18.00027.01-UFOP NEXA RESOURCES MINERIO DE ZINCO	Nexa Recursos Minerais S/A	Pagt°.Pagamento de GRU - Universidade Federal de Ouro Preto - Valor R$ 132,16 ref. taxa para publicação DOU, referente ao projeto Convênio Nexa Resources.	PROFª ROSA MALENA FERNANDES LIMA	Universidade Federal de Ouro Preto - UFOP	22/01/19	132,16
CV.18.00027.01-UFOP NEXA RESOURCES MINERIO DE ZINCO	Nexa Recursos Minerais S/A	Pagt°.NF 020064 Wizarn Technologies do Brasil Ltda venc 26/07/2019- manutenção equipamento	PROFª ROSA MALENA FERNANDES LIMA	Wizarn Technologies do Brasil Ltda	26/07/19	6.889,99
CV.18.00046.00-UFOP CEMIG GT 0604 CONV. Nº 4600000778	Cemig Geração e Transmissão S/A	Pagt°. NF09289 ACS Clenifics Com. Prod. para Pesquisa e Cient. Qualidade venc 10/10/2019	PAULO SANTOS DE ASSIS	ACS Clenifics Com. Prod. para Pesquisa e Cient. Qualidade	10/10/19	330,90
CV.18.00046.00-UFOP CEMIG GT 0604 CONV. Nº 4600000778	Cemig Geração e Transmissão S/A	Pagt°. Pagamento de Bolsa Pesquisador Externo - Inovação Tecnológica, relativo aos meses de dezembro/2018 à Fevereiro/2019 - 1° a 3° parcelas de R$ 4.400,00 cada - CEPE 0840-18-2 - Processo UFOP 23109.000842/2018-96.	PAULO SANTOS DE ASSIS	Adriano Correa Batista	12/03/19	13.200,00
CV.18.00046.00-UFOP CEMIG GT 0604 CONV. Nº 4600000778	Cemig Geração e Transmissão S/A	Pagt°. Pagamento de Bolsa Pesquisador Externo - Inovação Tecnológica, relativo ao mês de Março/2019 - 4° parcela - CEPE 0840-18-2 - Processo UFOP 23109.000842/2018-96.	PAULO SANTOS DE ASSIS	Adriano Correa Batista	03/04/19	4.400,00
CV.18.00046.00-UFOP CEMIG GT 0604 CONV. Nº 4600000778	Cemig Geração e Transmissão S/A	Pagt°. Pagamento de Bolsa Pesquisador Externo - Inovação Tecnológica, relativo ao mês de Abril/2019 - 5° parcela - CEPE 0840-18-2 - Processo UFOP 23109.000842/2018-96.	PAULO SANTOS DE ASSIS	Adriano Correa Batista	03/05/19	4.400,00
CV.18.00046.00-UFOP CEMIG GT 0604 CONV. Nº 4600000778	Cemig Geração e Transmissão S/A	Pagt°. Pagamento de Bolsa Pesquisador Externo - Inovação Tecnológica, relativo ao mês de maio/2019 - 6° parcela - CEPE 0840-18-2 - Processo UFOP 23109.000842/2018-96.	PAULO SANTOS DE ASSIS	Adriano Correa Batista	04/06/19	4.400,00

Contrato	Empresa	Histórico	Coordenador	Favorecido	Data	Valor(em R$)
CV.18.00046.00-UFOP CEMIG GT 0624 CONV. N° 4500000776	Comig Geração e Transmissão S/A	Pagt°. Pagamento de Bolsa Pesquisador Externo - Inovação Tecnológica, relativo ao mês de Junho/2019 - 7ª parcela - CEPE 0842-18-2 - Processo UFOP 23109.000842/2018-96.	PAULO SANTOS DE ASSIS	Adriane Correa Batista	03/07/19	4.400,00
CV.18.00046.00-UFOP CEMIG GT 0624 CONV. N° 4500000776	Comig Geração e Transmissão S/A	Pagt°. Pagamento de Bolsa Pesquisador Externo - Inovação Tecnológica, relativo ao mês de Julho/2019 -8ª parcela - CEPE 0842-18-2 - Processo UFOP 23109.000842/2018-96.	PAULO SANTOS DE ASSIS	Adriane Correa Batista	02/08/19	4.400,00
CV.18.00046.00-UFOP CEMIG GT 0624 CONV. N° 4500000776	Comig Geração e Transmissão S/A	Pagt°. Pagamento de Bolsa Pesquisador Externo - Inovação Tecnológica, relativo ao mês de Outubro/2019 -11ª parcela - CEPE 0842-18-2 - Processo UFOP 23109.000842/2018-96.	PAULO SANTOS DE ASSIS	Adriane Correa Batista	04/11/19	4.400,00
CV.18.00046.00-UFOP CEMIG GT 0624 CONV. N° 4500000776	Comig Geração e Transmissão S/A	Pagt°. Pagamento de Bolsa Pesquisador Externo - Inovação Tecnológica, relativo ao mês de Novembro/2019 -12ª parcela - CEPE 0842-18-2 - Processo UFOP 23109.000842/2018-96.	PAULO SANTOS DE ASSIS	Adriane Correa Batista	03/12/19	4.400,00
CV.18.00046.00-UFOP CEMIG GT 0624 CONV. N° 4500000776	Comig Geração e Transmissão S/A	Pagt°.Adiantamento Fechamento de câmbio através do Andreas Hettich GmbH & Co. KG.- ref. aquisição de microcentrífuga de bancada refrigerada modelo mikro 220R Marca Hettich	PAULO SANTOS DE ASSIS	Andreas Hettich GmbH & Co. KG	19/12/19	26.861,31
CV.18.00046.00-UFOP CEMIG GT 0624 CONV. N° 4500000776	Comig Geração e Transmissão S/A	Regularização de DOC Referente à Antonio Valadão Cardoso Devolvido em 11/03/2019	PAULO SANTOS DE ASSIS	Antônio Valadão Cardoso	12/03/19	45.000,00
CV.18.00046.00-UFOP CEMIG GT 0624 CONV. N° 4500000776	Comig Geração e Transmissão S/A	Pagt°. Pagamento de Bolsa Pesquisador Externo - Inovação Tecnológica, relativo ao mês de Abril/2019 - 7ª parcela - CEPE 0842-18-2 - Processo UFOP 23109.000842/2018-96.	PAULO SANTOS DE ASSIS	Antônio Valadão Cardoso	03/05/19	9.000,00
CV.18.00046.00-UFOP CEMIG GT 0624 CONV. N° 4500000776	Comig Geração e Transmissão S/A	Pagt°.Reembolso de Antônio Valadão Cardoso venc 13/05/2019	PAULO SANTOS DE ASSIS	Antônio Valadão Cardoso	14/05/19	500,00
CV.18.00046.00-UFOP CEMIG GT 0624 CONV. N° 4500000776	Comig Geração e Transmissão S/A	Pagt°. Pagamento de Bolsa Pesquisador Externo - Inovação Tecnológica, relativo ao mês de Maio/2019 - 8ª parcela - CEPE 0842-18-2 - Processo UFOP 23109.000842/2018-96.	PAULO SANTOS DE ASSIS	Antônio Valadão Cardoso	04/06/19	9.000,00
CV.18.00046.00-UFOP CEMIG GT 0624 CONV. N° 4500000776	Comig Geração e Transmissão S/A	Pagt°. Pagamento de Bolsa Pesquisador Externo - Inovação Tecnológica, relativo ao mês de Junho/2019 - 9ª parcela - CEPE 0842-18-2 - Processo UFOP 23109.000842/2018-96.	PAULO SANTOS DE ASSIS	Antônio Valadão Cardoso	03/07/19	9.000,00
CV.18.00046.00-UFOP CEMIG GT 0624 CONV. N° 4500000776	Comig Geração e Transmissão S/A	Pagt°. Pagamento de Bolsa Pesquisador Externo - Inovação Tecnológica, relativo ao mês de Julho/2019 - 10ª parcela - CEPE 0842-18-2 - Processo UFOP 23109.000842/2018-96.	PAULO SANTOS DE ASSIS	Antônio Valadão Cardoso	02/08/19	9.000,00
CV.18.00046.00-UFOP CEMIG GT 0624 CONV. N° 4500000776	Comig Geração e Transmissão S/A	Pagt°. Pagamento de Bolsa Pesquisador Externo - Inovação Tecnológica, relativo ao mês de Setembro/2019 - 12ª parcela - CEPE 0842-18-2 - Processo UFOP 23109.000842/2018-96.	PAULO SANTOS DE ASSIS	Antônio Valadão Cardoso	02/10/19	9.000,00
CV.18.00046.00-UFOP CEMIG GT 0624 CONV. N° 4500000776	Comig Geração e Transmissão S/A	Pagt°.Pagamento de reembolso à Antônio Valadão Cardoso ref. despesas com viagens/Passagens - Venc: 01/11/2019	PAULO SANTOS DE ASSIS	Antônio Valadão Cardoso	04/11/19	563,22
CV.18.00046.00-UFOP CEMIG GT 0624 CONV. N° 4500000776	Comig Geração e Transmissão S/A	Pagt°. Pagamento de Bolsa Pesquisador Externo - Inovação Tecnológica, relativo ao mês de Outubro/2019 - 13ª parcela - CEPE 0842-18-2 - Processo UFOP 23109.000842/2018-96.	PAULO SANTOS DE ASSIS	Antônio Valadão Cardoso	04/11/19	9.000,00
CV.18.00046.00-UFOP CEMIG GT 0624 CONV. N° 4500000776	Comig Geração e Transmissão S/A	Pagt°. Pagamento de Bolsa Pesquisador Externo - Inovação Tecnológica, relativo ao mês de Novembro/2019 - 14ª parcela - CEPE 0842-18-2 - Processo UFOP 23109.000842/2018-96.	PAULO SANTOS DE ASSIS	Antônio Valadão Cardoso	03/12/19	9.000,00
CV.18.00046.00-UFOP CEMIG GT 0624 CONV. N° 4500000776	Comig Geração e Transmissão S/A	Pagt°.Pagamento da NF 2019/4 de Arthur Correa de Almeida 06379948642 - Venc: 12/11/2019.	PAULO SANTOS DE ASSIS	Arthur Correa de Almeida 06379948642	12/11/19	9.072,00
CV.18.00046.00-UFOP CEMIG GT 0624 CONV. N° 4500000776	Comig Geração e Transmissão S/A	Pagt°.Adiantamento Associação Brasileira de Limnologia venc 22/05/2019	PAULO SANTOS DE ASSIS	Associação Brasileira de Limnologia	23/05/19	650,00
CV.18.00046.00-UFOP CEMIG GT 0624 CONV. N° 4500000776	Comig Geração e Transmissão S/A	Pagt°.Adiantamento Associação Brasileira de Limnologia venc 22/05/2019	PAULO SANTOS DE ASSIS	Associação Brasileira de Limnologia	23/05/19	900,00
CV.18.00046.00-UFOP CEMIG GT 0624 CONV. N° 4500000776	Comig Geração e Transmissão S/A	Pagt°.Aporte adiantamento concedido em 22/05/2019 Associação Brasileira de Limnologia conf recibo 013/2019-Inscrição de Mariana do Paulo	PAULO SANTOS DE ASSIS	Associação Brasileira de Limnologia	24/05/19	900,00

Fundação GORCEIX

PAGAMENTO EFETUADOS

Departamento de Projetos

Período: 01/01/2019 00:00:00 a 31/12/2019 00:00:00

Contrato	Empresa	Histórico	Coordenador	Favorecido	Data	Valor(em R$)
CV.18.00046.00-UFOP CEMIG GT 0604 CONV. N° 4200000778	Cemig Geração e Transmissão S/A	Pagt°.Acerto adiantamento concedido em 23/05/2019 Associação Brasileira de Limnologia conf recibo 294/2019-inscrição do Fabiane Alcivia	PAULO SANTOS DE ASSIS	Associação Brasileira de Limnologia	24/05/19	650,00
CV.18.00046.00-UFOP CEMIG GT 0604 CONV. N° 4200000778	Cemig Geração e Transmissão S/A	Pagt°. NF 092488 Bio - Rad Laboratórios Brasil Ltda. venc 18/08/2019	PAULO SANTOS DE ASSIS	Bio - Rad Laboratórios Brasil Ltda.	19/08/19	1.071,10
CV.18.00046.00-UFOP CEMIG GT 0604 CONV. N° 4200000778	Cemig Geração e Transmissão S/A	Pagt°.Ajuda equivalente a 2,0 diárias para realização de trabalhos de campo e coleta de Adultos e Larvas de Limnoperna fortunei, a coleta será realizada no reservatório da UHE Volta Grande -Projeto CEMIG GT 0604-Resolução CEPE 0842-18-2 Processo UFOP 23109	PAULO SANTOS DE ASSIS	Camila Freitas de Araújo	28/10/19	600,00
CV.18.00046.00-UFOP CEMIG GT 0604 CONV. N° 4200000778	Cemig Geração e Transmissão S/A	Pagt°. Pagamento de Bolsa de Iniciação Científica, relativo ao mês de Abril/2019 - CEPE 0842-18-2 - Processo UFOP 23109.000842/2018-96.	PAULO SANTOS DE ASSIS	Clara Carvalho e Souza	07/05/19	400,00
CV.18.00046.00-UFOP CEMIG GT 0604 CONV. N° 4200000778	Cemig Geração e Transmissão S/A	Pagt°. Pagamento de Bolsa de Iniciação Científica, relativo ao mês de Maio/2019 - CEPE 0842-18-2 - Processo UFOP 23109.000842/2018-96.	PAULO SANTOS DE ASSIS	Clara Carvalho e Souza	04/06/19	400,00
CV.18.00046.00-UFOP CEMIG GT 0604 CONV. N° 4200000778	Cemig Geração e Transmissão S/A	Pagt°. Pagamento de Bolsa de Iniciação Científica, relativo ao mês de Junho/2019 - CEPE 0842-18-2 - Processo UFOP 23109.000842/2018-96.	PAULO SANTOS DE ASSIS	Clara Carvalho e Souza	03/07/19	400,00
CV.18.00046.00-UFOP CEMIG GT 0604 CONV. N° 4200000778	Cemig Geração e Transmissão S/A	Pagt°. Pagamento de Bolsa de Iniciação Científica, relativo ao mês de Julho/2019 - CEPE 0842-18-2 - Processo UFOP 23109.000842/2018-96.	PAULO SANTOS DE ASSIS	Clara Carvalho e Souza	02/08/19	400,00
CV.18.00046.00-UFOP CEMIG GT 0604 CONV. N° 4200000778	Cemig Geração e Transmissão S/A	Pagt°. Pagamento de Bolsa de Pesquisador Externo Inovação Tecnológica, relativo ao mês de Novembro/2019 - 8ª parcela CEPE 0842-18-2 - Processo UFOP 23109.000842/2018-96.	PAULO SANTOS DE ASSIS	Clara Carvalho e Souza	03/12/19	400,00
CV.18.00046.00-UFOP CEMIG GT 0604 CONV. N° 4200000778	Cemig Geração e Transmissão S/A	Pagt°.Ajuda equivalente a 2,0 diárias para realização de trabalhos de campo e coleta de Adultos e Larvas de Limnoperna fortunei, a coleta será realizada no reservatório da UHE Volta Grande -Projeto CEMIG GT 0604-Resolução CEPE 0842-18-2 Processo UFOP 23109	PAULO SANTOS DE ASSIS	Daniel de Avila Rosa	28/10/19	600,00
CV.18.00046.00-UFOP CEMIG GT 0604 CONV. N° 4200000778	Cemig Geração e Transmissão S/A	Pagt°. Pagamento de Bolsa Pesquisador Externo - Inovação Tecnológica, relativo ao mês de Novembro/2019 - 7ª parcela - CEPE 0842-18-2 - Processo UFOP 23109.000842/2018-96.	PAULO SANTOS DE ASSIS	Daniel de Avila Rosa	03/12/19	4.400,00
CV.18.00046.00-UFOP CEMIG GT 0604 CONV. N° 4200000778	Cemig Geração e Transmissão S/A	Pagto. NF 01158624 Dell Computadores do Brasil Ltda venc 19/07/2019-microcomputador portatil dell XPS 13 9380	PAULO SANTOS DE ASSIS	Dell Computadores do Brasil Ltda	19/07/19	12.851,93
CV.18.00046.00-UFOP CEMIG GT 0604 CONV. N° 4200000778	Cemig Geração e Transmissão S/A	Pagto. NF 01169701 Dell Computadores do Brasil Ltda venc 24/07/2019	PAULO SANTOS DE ASSIS	Dell Computadores do Brasil Ltda	24/07/19	38.768,06
CV.18.00046.00-UFOP CEMIG GT 0604 CONV. N° 4200000778	Cemig Geração e Transmissão S/A	Pagt°. NF n° 006647 Didática Artigos para Laboratório Ltda- Venc 29/10/2019	PAULO SANTOS DE ASSIS	Didática Artigos para Laboratório Ltda	29/10/19	216,00
CV.18.00046.00-UFOP CEMIG GT 0604 CONV. N° 4200000778	Cemig Geração e Transmissão S/A	Pagt°.NF 2019/18 Douglas Souveia pago 01033848640 venc 17/05/2019-tradução	PAULO SANTOS DE ASSIS	Douglas Souveia pago 01033848640	17/05/19	1.319,67
CV.18.00046.00-UFOP CEMIG GT 0604 CONV. N° 4200000778	Cemig Geração e Transmissão S/A	Pagt°.NF 004 Duna Bioinformatica Ltda venc 09/08/2019	PAULO SANTOS DE ASSIS	Duna Bioinformatica Ltda	12/08/19	300,00
CV.18.00046.00-UFOP CEMIG GT 0604 CONV. N° 4200000778	Cemig Geração e Transmissão S/A	Pagt°.Adiantamento Yapay Pagamentos Online Ltda-EPI On Line venc 26/11/2019	PAULO SANTOS DE ASSIS	Epi`s OnLine Comércio Ltda	26/11/19	47,40
CV.18.00046.00-UFOP CEMIG GT 0604 CONV. N° 4200000778	Cemig Geração e Transmissão S/A	Pagt°. Pagamento de Bolsa Pesquisador Externo - Inovação Tecnológica, relativo ao mês de Novembro/2019 -4ª parcela - CEPE 0842-18-2 - Processo UFOP 23109.000842/2018-96.	PAULO SANTOS DE ASSIS	Erica Tadeu Fraga Freitas	03/12/19	4.400,00
CV.18.00046.00-UFOP CEMIG GT 0604 CONV. N° 4200000778	Cemig Geração e Transmissão S/A	Pagt°. Pagamento de Bolsa Pesquisador Externo - Inovação Tecnológica, relativo ao mês de Abril/2019 - 7ª parcela - CEPE 0842-18-2 - Processo UFOP 23109.000842/2018-96.	PAULO SANTOS DE ASSIS	Fabiane Alcivia e Silva	03/05/19	6.000,00
CV.18.00046.00-UFOP CEMIG GT 0604 CONV. N° 4200000778	Cemig Geração e Transmissão S/A	Pagt°. Pagamento de Bolsa Pesquisador Externo - Inovação Tecnológica, relativo ao mês de Maio/2019 - 8ª parcela - CEPE 0842-18-2 - Processo UFOP 23109.000842/2018-96.	PAULO SANTOS DE ASSIS	Fabiane Alcivia e Silva	04/06/19	6.000,00
CV.18.00046.00-UFOP CEMIG GT 0604 CONV. N° 4200000778	Cemig Geração e Transmissão S/A	Pagt°. Pagamento de Bolsa Pesquisador Externo - Inovação Tecnológica, relativo ao mês de Junho/2019 - 9ª parcela - CEPE 0842-18-2 - Processo UFOP 23109.000842/2018-96.	PAULO SANTOS DE ASSIS	Fabiane Alcivia e Silva	03/07/19	6.000,00

Contrato	Empresa	Histórico	Coordenador	Favorecido	Data	Valor(em R$)
CV.18.00046.00-UFOP CEMIG GT 0604 CEMIG Nº 4520000775	Cemig Geração e Transmissão S/A	Pagt°. Pagamento de Bolsa Pesquisador Externo - Inovação Tecnológica, relativo ao mês de Julho/2019 - 10° parcela - CEPE 0842-18-2 - Processo UFOP 23109.000842/2018-96.	PAULO SANTOS DE ASSIS	Fabiano Alcício e Silva	02/08/19	6.000,00
CV.18.00046.00-UFOP CEMIG GT 0604 CEMIG Nº 4520000775	Cemig Geração e Transmissão S/A	Pagt°. Pagamento de Bolsa Pesquisador Externo - Inovação Tecnológica, relativo ao mês de Setembro/2019 - 12° parcela - CEPE 0842-18-2 - Processo UFOP 23109.000842/2018-96.	PAULO SANTOS DE ASSIS	Fabiano Alcício e Silva	02/10/19	6.000,00
CV.18.00046.00-UFOP CEMIG GT 0604 CEMIG Nº 4520000775	Cemig Geração e Transmissão S/A	Pagt°.Ajuda equivalente a 3,0 diárias para realização de trabalhos de campo e coleta de Adultos e Larvas de Limnoperna fortunei, a coleta será realizada no reservatório da UHE Volta Grande -Projeto CEMIG GT 0604 Rentrão CEPE 0842-18-2 Processo UFOP 23109	PAULO SANTOS DE ASSIS	Fabiano Alcício e Silva	28/10/19	600,00
CV.18.00046.00-UFOP CEMIG GT 0604 CEMIG Nº 4520000775	Cemig Geração e Transmissão S/A	Pagt°. Pagamento de Bolsa Pesquisador Externo - Inovação Tecnológica, relativo ao mês de Outubro/2019 - 13° parcela - CEPE 0842-18-2 - Processo UFOP 23109.000842/2018-96.	PAULO SANTOS DE ASSIS	Fabiano Alcício e Silva	04/11/19	6.000,00
CV.18.00046.00-UFOP CEMIG GT 0604 CEMIG Nº 4520000775	Cemig Geração e Transmissão S/A	Pagt°. Pagamento de Bolsa Pesquisador Externo - Inovação Tecnológica, relativo ao mês de Novembro/2019 - 14° parcela - CEPE 0842-18-2 - Processo UFOP 23109.000842/2018-96.	PAULO SANTOS DE ASSIS	Fabiano Alcício e Silva	03/12/19	6.000,00
CV.18.00046.00-UFOP CEMIG GT 0604 CEMIG Nº 4520000775	Cemig Geração e Transmissão S/A	Pagt°.Adiantamento Fibra Cirúrgica Ltda venc 16/08/2019	PAULO SANTOS DE ASSIS	Fibra Cirúrgica Ltda	14/08/19	129,28
CV.18.00046.00-UFOP CEMIG GT 0604 CEMIG Nº 4520000775	Cemig Geração e Transmissão S/A	Pagt°. Acerto adiantamento concedido em 16/08 cawl nº 339508 Fibra Cirúrgica Ltda	PAULO SANTOS DE ASSIS	Fibra Cirúrgica Ltda	22/08/19	129,28
CV.18.00046.00-UFOP CEMIG GT 0604 CEMIG Nº 4520000775	Cemig Geração e Transmissão S/A	Pagt°. Bolsa de Iniciação Científica ref. ao mês de Setembro/2019 - CEPE 0842 - 18/2 - Processo UFOP 23109.000842/2018 - 96. Vencimento: 11/10/2019.	PAULO SANTOS DE ASSIS	Filipe Henrique Miranda Ferreira	14/10/19	400,00
CV.18.00046.00-UFOP CEMIG GT 0604 CEMIG Nº 4520000775	Cemig Geração e Transmissão S/A	Pagt°. Bolsa de iniciação científica referente ao mês de Outubro/2019 - 2ª parcela - CEPE 0842-18-2 - Processo UFOP 23109.000842/2018-96. Vencimento: 01/11/2019.	PAULO SANTOS DE ASSIS	Filipe Henrique Miranda Ferreira	04/11/19	400,00
CV.18.00046.00-UFOP CEMIG GT 0604 CEMIG Nº 4520000775	Cemig Geração e Transmissão S/A	Pagt°. Bolsa de Iniciação Científica referente ao mês de Novembro/2019 - 3ª parcela - CEPE 0842-18-2 - Processo UFOP 23109.000842/2018/-96. Vencimento: 02/12/2019.	PAULO SANTOS DE ASSIS	Filipe Henrique Miranda Ferreira	02/12/19	400,00
CV.18.00046.00-UFOP CEMIG GT 0604 CEMIG Nº 4520000775	Cemig Geração e Transmissão S/A	Pagt°. NF031045 FRL Suprimentos para Laboratório Ltda-EPP venc 26/07/2019	PAULO SANTOS DE ASSIS	FRL Suprimentos para Laboratório Ltda-EPP	29/07/19	3.692,25
CV.18.00046.00-UFOP CEMIG GT 0604 CEMIG Nº 4520000775	Cemig Geração e Transmissão S/A	Pagt°. NF 032094 FRL Suprimentos para Laboratório Ltda-EPP venc 27/08/2019	PAULO SANTOS DE ASSIS	FRL Suprimentos para Laboratório Ltda-EPP	28/08/19	250,00
CV.18.00046.00-UFOP CEMIG GT 0604 CEMIG Nº 4520000775	Cemig Geração e Transmissão S/A	Pagt°.Pagto de serviços de terceiros PJ, relativo a Incubação, ref. meses Abril, Maio, Junho e Julho 2019 e Adequação do Espaço(conf cláusula sétima do contrato firmado com a Biominas, o pagamento será realizado quadrimestralmente adiantado) do Projeto Ce	PAULO SANTOS DE ASSIS	Fundação Biominas	28/05/19	97.406,00
CV.18.00046.00-UFOP CEMIG GT 0604 CEMIG Nº 4520000775	Cemig Geração e Transmissão S/A	Pagt°.Pagto de serviços de terceiros PJ, relativo a Incubação, ref. meses Agosto, Setembro,Outubro e Novembro 2019 e Adequação do Espaço(conf cláusula sétima do contrato firmado com a Biominas, o pagamento será realizado quadrimestralmente adiantado) do P	PAULO SANTOS DE ASSIS	Fundação Biominas	06/09/19	16.406,00
CV.18.00046.00-UFOP CEMIG GT 0604 CEMIG Nº 4520000775	Cemig Geração e Transmissão S/A	Pagt°.Pagto de serviços de terceiros PJ, relativo a Incubação, ref. meses dezembro 2019, Janeiro, Fevereiro e Março 2020	PAULO SANTOS DE ASSIS	Fundação Biominas	06/12/19	16.406,00
CV.18.00046.00-UFOP CEMIG GT 0604 CEMIG Nº 4520000775	Cemig Geração e Transmissão S/A	Pagt°.Pagamento de Serviços de Terceiros Pessoa Jurídica, relativo a utilização das instalações do Centro de Microscopia da UFMG para preparação e análises de amostras do Projeto Cemig GT 0604 Rentrão CEPE 0842-18-2 Processo UFOP 23109.000842/2018-96	PAULO SANTOS DE ASSIS	Fundação de Desenvolvimento da Pesquisa - FUNDEP	29/04/19	10.000,00
CV.18.00046.00-UFOP CEMIG GT 0604 CEMIG Nº 4520000775	Cemig Geração e Transmissão S/A	Pagt°. Pagamento de Bolsa Pesquisador Externo - Inovação Tecnológica, relativo aos meses de Outubro/2018 à Fevereiro/2019 - 1° à 5° parcela de R$ 8.000,00 cada - CEPE 0842-18-2 - Processo UFOP 23109.000842/2018-96.	PAULO SANTOS DE ASSIS	Gabriela Rabelo Andrade	08/03/19	40.000,00
CV.18.00046.00-UFOP CEMIG GT 0604 CEMIG Nº 4520000775	Cemig Geração e Transmissão S/A	Pagt°. Pagamento de Bolsa Pesquisador Externo - Inovação Tecnológica, relativo ao mês de Março/2019 - 6° parcela - CEPE 0842-18-2 - Processo UFOP 23109.000842/2018-96.	PAULO SANTOS DE ASSIS	Gabriela Rabelo Andrade	02/04/19	8.000,00



PAGAMENTO EFETUADOS

Departamento de Projetos

Período: 01/01/2019 00:00:00 a 31/12/2019 00:00:00

Versão: 2021/01/31 12:47

Contrato	Empresa	Histórico	Coordenador	Favorecido	Data	Valor(em R$)
CV.18.00046.00-UFOP CEMIG GT 0604 CONV. N° 4520000775	Cemig Geração e Transmissão S/A	Pagt°. Pagamento de Bolsa Pesquisador Externo - Inovação Tecnológica, relativo ao mês de Abril/2019 - 7ª parcela - CEPE 0842-18-2 - Processo UFOP 23109.000842/2018-96.	PAULO SANTOS DE ASSIS	Gabriela Rabelo Andrade	03/05/19	6.000,00
CV.18.00046.00-UFOP CEMIG GT 0604 CONV. N° 4520000775	Cemig Geração e Transmissão S/A	Pagt°. Pagamento de Bolsa Pesquisador Externo - Inovação Tecnológica, relativo ao mês de Maio/2019 - 8ª parcela - CEPE 0842-18-2 - Processo UFOP 23109.000842/2018-96.	PAULO SANTOS DE ASSIS	Gabriela Rabelo Andrade	04/06/19	6.000,00
CV.18.00046.00-UFOP CEMIG GT 0604 CONV. N° 4520000775	Cemig Geração e Transmissão S/A	Pagt°. Pagamento de Bolsa Pesquisador Externo - Inovação Tecnológica, relativo ao mês de Junho/2019 - 9ª parcela - CEPE 0842-18-2 - Processo UFOP 23109.000842/2018-96.	PAULO SANTOS DE ASSIS	Gabriela Rabelo Andrade	03/07/19	6.000,00
CV.18.00046.00-UFOP CEMIG GT 0604 CONV. N° 4520000775	Cemig Geração e Transmissão S/A	Pagt°. Pagamento de Bolsa Pesquisador Externo - Inovação Tecnológica, relativo ao mês de Julho/2019 - 10ª parcela - CEPE 0842-18-2 - Processo UFOP 23109.000842/2018-96.	PAULO SANTOS DE ASSIS	Gabriela Rabelo Andrade	02/08/19	6.000,00
CV.18.00046.00-UFOP CEMIG GT 0604 CONV. N° 4520000775	Cemig Geração e Transmissão S/A	Pagt°. Pagamento de Bolsa Pesquisador Externo - Inovação Tecnológica, relativo ao mês de Setembro/2019 - 12ª parcela - CEPE 0842-18-2 - Processo UFOP 23109.000842/2018-96.	PAULO SANTOS DE ASSIS	Gabriela Rabelo Andrade	02/10/19	6.000,00
CV.18.00046.00-UFOP CEMIG GT 0604 CONV. N° 4520000775	Cemig Geração e Transmissão S/A	Pagt°. Pagamento de Bolsa Pesquisador Externo - Inovação Tecnológica, relativo ao mês de Outubro/2019 - 13ª parcela - CEPE 0842-18-2 - Processo UFOP 23109.000842/2018-96.	PAULO SANTOS DE ASSIS	Gabriela Rabelo Andrade	04/11/19	6.000,00
CV.18.00046.00-UFOP CEMIG GT 0604 CONV. N° 4520000775	Cemig Geração e Transmissão S/A	Pagt°. Pagamento de Bolsa Pesquisador Externo - Inovação Tecnológica, relativo ao mês de Novembro/2019 - 14ª parcela - CEPE 0842-18-2 - Processo UFOP 23109.000842/2018-96.	PAULO SANTOS DE ASSIS	Gabriela Rabelo Andrade	03/12/19	6.000,00
CV.18.00046.00-UFOP CEMIG GT 0604 CONV. N° 4520000775	Cemig Geração e Transmissão S/A	Pagt°. Pagamento de Bolsa Pesquisador Externo - Inovação Tecnológica, relativo ao mês de Abril/2019 - 7ª parcela - CEPE 0842-18-2 - Processo UFOP 23109.000842/2018-96.	PAULO SANTOS DE ASSIS	Helen Regina Mota	03/05/19	6.000,00
CV.18.00046.00-UFOP CEMIG GT 0604 CONV. N° 4520000775	Cemig Geração e Transmissão S/A	Pagt°. Pagamento de Bolsa Pesquisador Externo - Inovação Tecnológica, relativo ao mês de Maio/2019 - 8ª parcela - CEPE 0842-18-2 - Processo UFOP 23109.000842/2018-96.	PAULO SANTOS DE ASSIS	Helen Regina Mota	04/06/19	6.000,00
CV.18.00046.00-UFOP CEMIG GT 0604 CONV. N° 4520000775	Cemig Geração e Transmissão S/A	Pagt°. Pagamento de Bolsa Pesquisador Externo - Inovação Tecnológica, relativo ao mês de Junho/2019 - 9ª parcela - CEPE 0842-18-2 - Processo UFOP 23109.000842/2018-96.	PAULO SANTOS DE ASSIS	Helen Regina Mota	03/07/19	6.000,00
CV.18.00046.00-UFOP CEMIG GT 0604 CONV. N° 4520000775	Cemig Geração e Transmissão S/A	Pagt°. Pagamento de Bolsa Pesquisador Externo - Inovação Tecnológica, relativo ao mês de Julho/2019 - 10ª parcela - CEPE 0842-18-2 - Processo UFOP 23109.000842/2018-96.	PAULO SANTOS DE ASSIS	Helen Regina Mota	02/08/19	6.000,00
CV.18.00046.00-UFOP CEMIG GT 0604 CONV. N° 4520000775	Cemig Geração e Transmissão S/A	Pagt°. Pagamento de Bolsa Pesquisador Externo - Inovação Tecnológica, relativo ao mês de Setembro/2019 - 12ª parcela - CEPE 0842-18-2 - Processo UFOP 23109.000842/2018-96.	PAULO SANTOS DE ASSIS	Helen Regina Mota	02/10/19	6.000,00
CV.18.00046.00-UFOP CEMIG GT 0604 CONV. N° 4520000775	Cemig Geração e Transmissão S/A	Pagt°. Pagamento de Bolsa Pesquisador Externo - Inovação Tecnológica, relativo ao mês de Outubro/2019 - 13ª parcela - CEPE 0842-18-2 - Processo UFOP 23109.000842/2018-96.	PAULO SANTOS DE ASSIS	Helen Regina Mota	04/11/19	6.000,00
CV.18.00046.00-UFOP CEMIG GT 0604 CONV. N° 4520000775	Cemig Geração e Transmissão S/A	Pagt°. Pagamento de Bolsa Pesquisador Externo - Inovação Tecnológica, relativo ao mês de Novembro/2019 - 14ª parcela - CEPE 0842-18-2 - Processo UFOP 23109.000842/2018-96.	PAULO SANTOS DE ASSIS	Helen Regina Mota	03/12/19	6.000,00
CV.18.00046.00-UFOP CEMIG GT 0604 CONV. N° 4520000775	Cemig Geração e Transmissão S/A	Pagt°. Adiantamento concedido à Via Varejo -Casas Bahia- Venc: 27/11/2019	PAULO SANTOS DE ASSIS	HAZ Decorações Ltda	27/11/19	528,90
CV.18.00046.00-UFOP CEMIG GT 0604 CONV. N° 4520000775	Cemig Geração e Transmissão S/A	Pagt°. Acerto adiantamento concedido em 27/11 Via Varejo S/a conf nf 022633 HAZ Decorações Ltda cadeira giratória	PAULO SANTOS DE ASSIS	HAZ Decorações Ltda	06/12/19	528,90
CV.18.00046.00-UFOP CEMIG GT 0604 CONV. N° 4520000775	Cemig Geração e Transmissão S/A	Pagt°.Reembolso Hortência de Oliveira Campos ref. despesa com viagens/hospedagens - Venc: 05/12/2019	PAULO SANTOS DE ASSIS	Hortência de Oliveira Campos	06/12/19	138,40
CV.18.00046.00-UFOP CEMIG GT 0604 CONV. N° 4520000775	Cemig Geração e Transmissão S/A	Pagt°. NF 00792 Iceltec Ltda-EPP venc 31/12/2019	PAULO SANTOS DE ASSIS	Iceltec Ltda-EPP	20/12/19	205,90
CV.18.00046.00-UFOP CEMIG GT 0604 CONV. N° 4520000775	Cemig Geração e Transmissão S/A	Pagt°. Pagamento de Bolsa de Pesquisador Externo Inovação Tecnológica,	PAULO SANTOS DE ASSIS	Igor Wallyuth Caiares da Silva	03/12/19	400,00

Contrato	Empresa	Histórico	Coordenador	Favorecido	Data	Valor(em R$)
		UFOP 23109.000842/2018-96.				
CV.18.00046.00-UFOP CEMIG GT 0604 CEMIG Nº 4200000776	Cemig Geração e Transmissão S/A	Pagt°. NF 02513 Imuno Brasil Ltda venc 26/07/2019	PAULO SANTOS DE ASSIS	Imuno Brasil Ltda	29/07/19	900,00
CV.18.00046.00-UFOP CEMIG GT 0604 CEMIG Nº 4200000776	Cemig Geração e Transmissão S/A	Pagt°. NF 02514 Imuno Brasil Ltda venc 26/07/2019	PAULO SANTOS DE ASSIS	Imuno Brasil Ltda	29/07/19	1.306,00
CV.18.00046.00-UFOP CEMIG GT 0604 CEMIG Nº 4200000776	Cemig Geração e Transmissão S/A	Pagt°.NF 3346 Internacional Comissária de Despachos Aduaneiros Ltda venc 16/09/2019-despacho IN GSBV 0410	PAULO SANTOS DE ASSIS	Internacional Comissária de Despachos Aduaneiros Ltda	17/09/19	672,21
CV.18.00046.00-UFOP CEMIG GT 0604 CEMIG Nº 4200000776	Cemig Geração e Transmissão S/A	Pagt°.NF 3345 Internacional Comissária de Desp.Aduaneiros Ltda venc 16/09/2019-Despacho IN FG02	PAULO SANTOS DE ASSIS	Internacional Comissário de Despachos Aduaneiros Ltda	17/09/19	672,21
CV.18.00046.00-UFOP CEMIG GT 0604 CEMIG Nº 4200000776	Cemig Geração e Transmissão S/A	Pagt°. Pagamento de Bolsa Pesquisador Externo - Inovação Tecnológica, relativo ao mês de Abril/2019 - 7ª parcela - CEPE 0842-18-2 - Processo UFOP 23109.000842/2018-96.	PAULO SANTOS DE ASSIS	Jacqueline Alves Ferreira	02/05/19	6.000,00
CV.18.00046.00-UFOP CEMIG GT 0604 CEMIG Nº 4200000776	Cemig Geração e Transmissão S/A	Pagt°. Pagamento de Bolsa Pesquisador Externo - Inovação Tecnológica, relativo ao mês de Maio/2019 - 8ª parcela - CEPE 0842-18-2 - Processo UFOP 23109.000842/2018-96.	PAULO SANTOS DE ASSIS	Jacqueline Alves Ferreira	04/06/19	6.000,00
CV.18.00046.00-UFOP CEMIG GT 0604 CEMIG Nº 4200000776	Cemig Geração e Transmissão S/A	Pagt°. Pagamento de Bolsa Pesquisador Externo - Inovação Tecnológica, relativo ao mês de Junho/2019 - 9ª parcela - CEPE 0842-18-2 - Processo UFOP 23109.000842/2018-96.	PAULO SANTOS DE ASSIS	Jacqueline Alves Ferreira	03/07/19	6.000,00
CV.18.00046.00-UFOP CEMIG GT 0604 CEMIG Nº 4200000776	Cemig Geração e Transmissão S/A	Pagt°. Pagamento de Bolsa Pesquisador Externo - Inovação Tecnológica, relativo ao mês de Julho/2019 - 10ª parcela - CEPE 0842-18-2 - Processo UFOP 23109.000842/2018-96.	PAULO SANTOS DE ASSIS	Jacqueline Alves Ferreira	02/08/19	6.000,00
CV.18.00046.00-UFOP CEMIG GT 0604 CEMIG Nº 4200000776	Cemig Geração e Transmissão S/A	Pagt°. Pagamento de Bolsa Pesquisador Externo - Inovação Tecnológica, relativo ao mês de Setembro/2019 - 12ª parcela - CEPE 0842-18-2 - Processo UFOP 23109.000842/2018-96.	PAULO SANTOS DE ASSIS	Jacqueline Alves Ferreira	02/10/19	6.000,00
CV.18.00046.00-UFOP CEMIG GT 0604 CEMIG Nº 4200000776	Cemig Geração e Transmissão S/A	Pagt°. Pagamento de Bolsa Pesquisador Externo - Inovação Tecnológica, relativo ao mês de Outubro/2019 - 13ª parcela - CEPE 0842-18-2 - Processo UFOP 23109.000842/2018-96.	PAULO SANTOS DE ASSIS	Jacqueline Alves Ferreira	04/11/19	6.000,00
CV.18.00046.00-UFOP CEMIG GT 0604 CEMIG Nº 4200000776	Cemig Geração e Transmissão S/A	Pagt°. Pagamento de Bolsa Pesquisador Externo - Inovação Tecnológica, relativo ao mês de Novembro/2019 - 14ª parcela - CEPE 0842-18-2 - Processo UFOP 23109.000842/2018-96.	PAULO SANTOS DE ASSIS	Jacqueline Alves Ferreira	03/12/19	6.000,00
CV.18.00046.00-UFOP CEMIG GT 0604 CEMIG Nº 4200000776	Cemig Geração e Transmissão S/A	Pagt°.Pagamento de serviços de Terceiros Pessoa Jurídica, relativo ao mês de Agosto/2019- 1° parcela CEPE 0842-18-3 Processo UFOP 23109.000842/2018-96-serviço apoio administrativo	PAULO SANTOS DE ASSIS	Kelly Carneiro de Souza Lima 07345012697	27/09/19	3.332,00
CV.18.00046.00-UFOP CEMIG GT 0604 CEMIG Nº 4200000776	Cemig Geração e Transmissão S/A	Pagt°.Pagamento de serviços de Terceiros Pessoa Jurídica, relativo ao mês de Setembro/2019- 2° parcela CEPE 0842-18-3 Processo UFOP 23109.000842/2018-96-serviço apoio administrativo	PAULO SANTOS DE ASSIS	Kelly Carneiro de Souza Lima 07345012697	03/10/19	3.332,00
CV.18.00046.00-UFOP CEMIG GT 0604 CEMIG Nº 4200000776	Cemig Geração e Transmissão S/A	Pagt°.Pagamento de serviços de Terceiros Pessoa Jurídica, relativo ao mês de Outubro/2019 - 3° parcela CEPE 0842-18-3 Processo UFOP 23109.000842/2018-96 - Serviço de Apoio Administrativo	PAULO SANTOS DE ASSIS	Kelly Carneiro de Souza Lima 07345012697	31/10/19	3.332,00
CV.18.00046.00-UFOP CEMIG GT 0604 CEMIG Nº 4200000776	Cemig Geração e Transmissão S/A	Pagt°.Pagamento de serviços de Terceiros Pessoa Jurídica, relativo ao mês de Novembro/2019 - 4° parcela CEPE 0842-18-3 Processo UFOP 23109.000842/2018-96 - Serviço de Apoio Administrativo	PAULO SANTOS DE ASSIS	Kelly Carneiro de Souza Lima 07345012697	03/12/19	3.332,00
CV.18.00046.00-UFOP CEMIG GT 0604 CEMIG Nº 4200000776	Cemig Geração e Transmissão S/A	Pagt°.Fechamento de cambio através do L. F Pearce conf Invoice FG01	PAULO SANTOS DE ASSIS	L. F Pearce	23/07/19	11.337,00
CV.18.00046.00-UFOP CEMIG GT 0604 CEMIG Nº 4200000776	Cemig Geração e Transmissão S/A	Pagt°.Fechamento de cambio através do L. F Pearce conf Invoice FG02-serviços de consultoria	PAULO SANTOS DE ASSIS	L. F Pearce	23/08/19	10.295,00
CV.18.00046.00-UFOP CEMIG GT 0604 CEMIG Nº 4200000776	Cemig Geração e Transmissão S/A	Pagt°. NF 02-4726 Life Technologies Brasil Com.Ind.Prod.F/Biotecnologia Ltda venc 27/09/2019	PAULO SANTOS DE ASSIS	Life Technologies Brasil Com.Ind.Prod.F/Biotecnologia Ltda	27/09/19	152,00
CV.18.00046.00-UFOP CEMIG GT 0604 CEMIG Nº 4200000776	Cemig Geração e Transmissão S/A	Pagt°.Pagamento de Serviços de Terceiros Pessoa Física, relativo ao mês de Abril/2019 - 1° parcela - CEPE 0842-18-2 - Processo UFOP 23109.000842/2018-	PAULO SANTOS DE ASSIS	Lucas Ramon dos Santos Alves	30/04/19	4.500,00

Contrato	Empresa	Histórico	Coordenador	Favorecido	Data	Valor(em R$)
		96.				
CV.18.00046.00-UFOP CEMIG GT 0604 CDMX N° 4520000775	Cemig Geração e Transmissão S/A	Pagº.Pagamento de Serviços de Terceiros Pessoa Física, relativo ao mês de Julho/2019 - 2ª parcela - CEPE 0842-18-2 - Processo UFOP 23109.000842/2018-96.	PAULO SANTOS DE ASSIS	Lucas Ramon dos Santos Alves	30/07/19	4.500,00
CV.18.00046.00-UFOP CEMIG GT 0604 CDMX N° 4520000775	Cemig Geração e Transmissão S/A	Pagº.Pagamento de Serviços de Terceiros Pessoa Física, relativo ao mês de Dezembro/2019 - 3ª parcela - CEPE 0842-18-2 - Processo UFOP 23109.000842/2018-96.	PAULO SANTOS DE ASSIS	Lucas Ramon dos Santos Alves	16/12/19	4.500,00
CV.18.00046.00-UFOP CEMIG GT 0604 CDMX N° 4520000775	Cemig Geração e Transmissão S/A	Pagº.Adiantamento Magazine Luiza verc 21/10/2019	PAULO SANTOS DE ASSIS	Magazine Luiza S/A	21/10/19	4.319,80
CV.18.00046.00-UFOP CEMIG GT 0604 CDMX N° 4520000775	Cemig Geração e Transmissão S/A	Pagº.Adiantamento Magazine Luiza verc 21/10/2019	PAULO SANTOS DE ASSIS	Magazine Luiza S/A	21/10/19	180,01
CV.18.00046.00-UFOP CEMIG GT 0604 CDMX N° 4520000775	Cemig Geração e Transmissão S/A	Pagº.Pagamento de Serviços de Terceiros Pessoa Física, relativo ao mês de Abril/2019 - 1ª parcela - CEPE 0842-18-2 - Processo UFOP 23109.000842/2018-96.	PAULO SANTOS DE ASSIS	Manoel Vitor Banil Gonçalves	30/04/19	4.500,00
CV.18.00046.00-UFOP CEMIG GT 0604 CDMX N° 4520000775	Cemig Geração e Transmissão S/A	Pagº. Pagamento de Bolsa Pesquisador Externo - Inovação Tecnológica, relativo ao mês de Abril/2019 - 7ª parcela - CEPE 0842-18-2 - Processo UFOP 23109.000842/2018-96.	PAULO SANTOS DE ASSIS	Maria Lúcia Mallard	03/05/19	5.000,00
CV.18.00046.00-UFOP CEMIG GT 0604 CDMX N° 4520000775	Cemig Geração e Transmissão S/A	Pagº. Pagamento de Bolsa Pesquisador Externo - Inovação Tecnológica, relativo ao mês de Maio/2019 - 8ª parcela - CEPE 0842-18-2 - Processo UFOP 23109.000842/2018-96.	PAULO SANTOS DE ASSIS	Maria Lúcia Mallard	04/06/19	5.000,00
CV.18.00046.00-UFOP CEMIG GT 0604 CDMX N° 4520000775	Cemig Geração e Transmissão S/A	Pagº. Pagamento de Bolsa Pesquisador Externo - Inovação Tecnológica, relativo ao mês de Junho/2019 - 9ª parcela - CEPE 0842-18-2 - Processo UFOP 23109.000842/2018-96.	PAULO SANTOS DE ASSIS	Maria Lúcia Mallard	03/07/19	5.000,00
CV.18.00046.00-UFOP CEMIG GT 0604 CDMX N° 4520000775	Cemig Geração e Transmissão S/A	Pagº. Pagamento de Bolsa Pesquisador Externo - Inovação Tecnológica, relativo ao mês de Julho/2019 - 10ª parcela - CEPE 0842-18-2 - Processo UFOP 23109.000842/2018-96.	PAULO SANTOS DE ASSIS	Maria Lúcia Mallard	02/08/19	5.000,00
CV.18.00046.00-UFOP CEMIG GT 0604 CDMX N° 4520000775	Cemig Geração e Transmissão S/A	Pagº. Pagamento de Bolsa Pesquisador Externo - Inovação Tecnológica, relativo ao mês de Setembro/2019 - 12ª parcela - CEPE 0842-18-2 - Processo UFOP 23109.000842/2018-96.	PAULO SANTOS DE ASSIS	Maria Lúcia Mallard	02/10/19	5.000,00
CV.18.00046.00-UFOP CEMIG GT 0604 CDMX N° 4520000775	Cemig Geração e Transmissão S/A	Pagº. Pagamento de Bolsa Pesquisador Externo - Inovação Tecnológica, relativo ao mês de Outubro/2019 - 13ª parcela - CEPE 0842-18-2 - Processo UFOP 23109.000842/2018-96.	PAULO SANTOS DE ASSIS	Maria Lúcia Mallard	04/11/19	5.000,00
CV.18.00046.00-UFOP CEMIG GT 0604 CDMX N° 4520000775	Cemig Geração e Transmissão S/A	Pagº. Pagamento de Bolsa Pesquisador Externo - Inovação Tecnológica, relativo ao mês de Novembro/2019 - 14ª parcela - CEPE 0842-18-2 - Processo UFOP 23109.000842/2018-96.	PAULO SANTOS DE ASSIS	Maria Lúcia Mallard	03/12/19	5.000,00
CV.18.00046.00-UFOP CEMIG GT 0604 CDMX N° 4520000775	Cemig Geração e Transmissão S/A	Pagº. Pagamento de Bolsa Pesquisador Externo - Inovação Tecnológica, relativo ao mês de Abril/2019 - 7ª parcela - CEPE 0842-18-2 - Processo UFOP 23109.000842/2018-96.	PAULO SANTOS DE ASSIS	Mariana de Paula Reis Guimarães	03/05/19	6.000,00
CV.18.00046.00-UFOP CEMIG GT 0604 CDMX N° 4520000775	Cemig Geração e Transmissão S/A	Pagº. Pagamento de Bolsa Pesquisador Externo - Inovação Tecnológica, relativo ao mês de Maio/2019 - 8ª parcela - CEPE 0842-18-2 - Processo UFOP 23109.000842/2018-96.	PAULO SANTOS DE ASSIS	Mariana de Paula Reis Guimarães	04/06/19	6.000,00
CV.18.00046.00-UFOP CEMIG GT 0604 CDMX N° 4520000775	Cemig Geração e Transmissão S/A	Pagº. Pagamento de Bolsa Pesquisador Externo - Inovação Tecnológica, relativo ao mês de Junho/2019 - 9ª parcela - CEPE 0842-18-2 - Processo UFOP 23109.000842/2018-96.	PAULO SANTOS DE ASSIS	Mariana de Paula Reis Guimarães	03/07/19	6.000,00
CV.18.00046.00-UFOP CEMIG GT 0604 CDMX N° 4520000775	Cemig Geração e Transmissão S/A	Pagº. Pagamento de Bolsa Pesquisador Externo - Inovação Tecnológica, relativo ao mês de Julho/2019 - 10ª parcela - CEPE 0842-18-2 - Processo UFOP 23109.000842/2018-96.	PAULO SANTOS DE ASSIS	Mariana de Paula Reis Guimarães	02/08/19	6.000,00
CV.18.00046.00-UFOP CEMIG GT 0604 CDMX N° 4520000775	Cemig Geração e Transmissão S/A	Pagº. Pagamento de Bolsa Pesquisador Externo - Inovação Tecnológica, relativo ao mês de Setembro/2019 - 12ª parcela - CEPE 0842-18-2 - Processo UFOP 23109.000842/2018-96.	PAULO SANTOS DE ASSIS	Mariana de Paula Reis Guimarães	02/10/19	6.000,00
CV.18.00046.00-UFOP CEMIG GT 0604 CDMX N° 4520000775	Cemig Geração e Transmissão S/A	Pagº. Pagamento de Bolsa Pesquisador Externo - Inovação Tecnológica, relativo ao mês de Outubro/2019 - 13ª parcela - CEPE 0842-18-2 - Processo UFOP	PAULO SANTOS DE ASSIS	Mariana de Paula Reis Guimarães	04/11/19	6.000,00

Contrato	Empresa	Histórico	Coordenador	Favorecido	Data	Valor(em R$)
		23109.000842/2018-96.				
CV.18.00846.00-UFOP CEMIG GT 0604 CONV. Nº 4520000775	Cemig Geração e Transmissão S/A	Pagt°. Pagamento de Bolsa Pesquisador Externo - Inovação Tecnológica, relativo ao mês de Novembro/2019 - 14ª parcela - CEPE 0842-18-2 - Processo UFOP 23109.000842/2018-96.	PAULO SANTOS DE ASSIS	Mariana de Paula Reis Guimarães	03/12/19	6.000,00
CV.18.00846.00-UFOP CEMIG GT 0604 CONV. Nº 4520000775	Cemig Geração e Transmissão S/A	Pagt°.Pagamento de NF 2019/44301 - Fatura 001068000/5676/13 de Master Turismo Ltda. Venc: 14/11/2019.	PAULO SANTOS DE ASSIS	Master Turismo Ltda	14/11/19	315,84
CV.18.00846.00-UFOP CEMIG GT 0604 CONV. Nº 4520000775	Cemig Geração e Transmissão S/A	Pagt°. Pagamento de Bolsa de Pesquisador Externo Inovação Tecnológica, relativo ao mês de Novembro/2019 - 1ª parcela CEPE 0842-18-2 - Processo UFOP 23109.000842/2018-96.	PAULO SANTOS DE ASSIS	Matheus de Moura Brasil	03/12/19	400,00
CV.18.00846.00-UFOP CEMIG GT 0604 CONV. Nº 4520000775	Cemig Geração e Transmissão S/A	Pagt°. NF 07126592 Merck S.A. venc 05/07/2019	PAULO SANTOS DE ASSIS	Merck S.A.	05/07/19	587,12
CV.18.00846.00-UFOP CEMIG GT 0604 CONV. Nº 4520000775	Cemig Geração e Transmissão S/A	Pagt°. Pagamento de Bolsa Pesquisador Externo - Inovação Tecnológica, relativo ao mês de Abril/2019 - 7ª parcela - CEPE 0842-18-2 - Processo UFOP 23109.000842/2018-96.	PAULO SANTOS DE ASSIS	Newton Pimentel de Ulhôa Barbosa	03/05/19	6.000,00
CV.18.00846.00-UFOP CEMIG GT 0604 CONV. Nº 4520000775	Cemig Geração e Transmissão S/A	Pagt°. Pagamento de Bolsa Pesquisador Externo - Inovação Tecnológica, relativo ao mês de Maio/2019 - 8ª parcela - CEPE 0842-18-2 - Processo UFOP 23109.000842/2018-96.	PAULO SANTOS DE ASSIS	Newton Pimentel de Ulhôa Barbosa	04/06/19	6.000,00
CV.18.00846.00-UFOP CEMIG GT 0604 CONV. Nº 4520000775	Cemig Geração e Transmissão S/A	Pagt°. Pagamento de Bolsa Pesquisador Externo - Inovação Tecnológica, relativo ao mês de Junho/2019 - 9ª parcela - CEPE 0842-18-2 - Processo UFOP 23109.000842/2018-96.	PAULO SANTOS DE ASSIS	Newton Pimentel de Ulhôa Barbosa	02/07/19	6.000,00
CV.18.00846.00-UFOP CEMIG GT 0604 CONV. Nº 4520000775	Cemig Geração e Transmissão S/A	Pagt°. Pagamento de Bolsa Pesquisador Externo - Inovação Tecnológica, relativo ao mês de Julho/2019 - 10ª parcela - CEPE 0842-18-2 - Processo UFOP 23109.000842/2018-96.	PAULO SANTOS DE ASSIS	Newton Pimentel de Ulhôa Barbosa	02/08/19	6.000,00
CV.18.00846.00-UFOP CEMIG GT 0604 CONV. Nº 4520000775	Cemig Geração e Transmissão S/A	Pagt°. Pagamento de Bolsa Pesquisador Externo - Inovação Tecnológica, relativo ao mês de Setembro/2019 - 12ª parcela - CEPE 0842-18-2 - Processo UFOP 23109.000842/2018-96.	PAULO SANTOS DE ASSIS	Newton Pimentel de Ulhôa Barbosa	02/10/19	6.000,00
CV.18.00846.00-UFOP CEMIG GT 0604 CONV. Nº 4520000775	Cemig Geração e Transmissão S/A	Pagt°. Pagamento de Bolsa Pesquisador Externo - Inovação Tecnológica, relativo ao mês de outubro/2019 -13ª parcela - CEPE 0842-18-2 - Processo UFOP 23109.000842/2018-96.	PAULO SANTOS DE ASSIS	Newton Pimentel de Ulhôa Barbosa	04/11/19	6.000,00
CV.18.00846.00-UFOP CEMIG GT 0604 CONV. Nº 4520000775	Cemig Geração e Transmissão S/A	Pagt°. Pagamento de Bolsa Pesquisador Externo - Inovação Tecnológica, relativo ao mês de Novembro/2019 -14ª parcela - CEPE 0842-18-2 - Processo UFOP 23109.000842/2018-96.	PAULO SANTOS DE ASSIS	Newton Pimentel de Ulhôa Barbosa	03/12/19	6.000,00
CV.18.00846.00-UFOP CEMIG GT 0604 CONV. Nº 4520000775	Cemig Geração e Transmissão S/A	Pagto. NF 096211 Nova Analítica Importação e Exportação Ltda venc 06/12/2019	PAULO SANTOS DE ASSIS	Nova Analítica Importação e Exportação Ltda	06/12/19	3.109,82
CV.18.00846.00-UFOP CEMIG GT 0604 CONV. Nº 4520000775	Cemig Geração e Transmissão S/A	Pagt°.Adiantamento concedido Stone Pagamentos S.A venc 23/09/2019	PAULO SANTOS DE ASSIS	Palácio das Ferramentas e Parafusos Ltda	23/09/19	106,29
CV.18.00846.00-UFOP CEMIG GT 0604 CONV. Nº 4520000775	Cemig Geração e Transmissão S/A	Pagt°. Acerto adiantamento concedido em 23/09/2019 conf NF 058703 Palácio das Ferramentas e Parafusos Ltda	PAULO SANTOS DE ASSIS	Palácio das Ferramentas e Parafusos Ltda	07/10/19	106,29
CV.18.00846.00-UFOP CEMIG GT 0604 CONV. Nº 4520000775	Cemig Geração e Transmissão S/A	Pagt°. NF 01209482 Panamericana Suprimentos Para Informática Ltda venc 06/12/2019	PAULO SANTOS DE ASSIS	Panamericana Suprimentos Para Informática Ltda	06/12/19	532,56
CV.18.00846.00-UFOP CEMIG GT 0604 CONV. Nº 4520000775	Cemig Geração e Transmissão S/A	Pagt°.Adiantamento Plastmetal Ltda venc 10/10/2019	PAULO SANTOS DE ASSIS	Plastmetal Ltda	10/10/19	146,00
CV.18.00846.00-UFOP CEMIG GT 0604 CONV. Nº 4520000775	Cemig Geração e Transmissão S/A	Pagt°. Acerto adiantamento concedido a Plastmetal Ltda em 10/10/2019	PAULO SANTOS DE ASSIS	Plastmetal Ltda	25/10/19	146,00
CV.18.00846.00-UFOP CEMIG GT 0604 CONV. Nº 4520000775	Cemig Geração e Transmissão S/A	Pagt°. NF082239 Pro Análise Química e Diagnostica Ltda venc 27/09/2019	PAULO SANTOS DE ASSIS	Pro Análise Química e Diagnostica Ltda	27/09/19	777,00
CV.18.00846.00-UFOP CEMIG GT 0604 CONV. Nº 4520000775	Cemig Geração e Transmissão S/A	Pagt°. NF 3059? Promatextil Comércio de Tecidos e Confecções Eireli venc 06/12/2019	PAULO SANTOS DE ASSIS	Promatextil Comércio de Tecidos e Confecções Eireli	05/12/19	979,00
CV.18.00846.00-UFOP CEMIG GT 0604 CONV. Nº	Cemig Geração e Transmissão S/A	Pagt°. Pagamento de Bolsa Pesquisador Externo - Inovação Tecnológica, relativo	PAULO SANTOS DE ASSIS	Raquel Libanella Ferreira	11/03/19	4.400,00

Contrato	Empresa	Histórico	Coordenador	Favorecido	Data	Valor(em R$)
		ao mês de fevereiro/2019 - 1ª parcela de R$ 4.400,00 - CEPE 0842-18-2 - Processo UFOP 23109.000842/2018-96.				
CV.18.00046.00-UFOP CEMIG GT 0604 CONV. Nº 4200000778	Comig Geração e Transmissão S/A	Pagt°. Pagamento de Bolsa Pesquisador Externo - Inovação Tecnológica, relativo ao mês de Março/2019 - 2ª parcela - CEPE 0842-18-2 - Processo UFOP 23109.000842/2018-96.	PAULO SANTOS DE ASSIS	Raquel Liberato Ferreira	02/04/19	4.400,00
CV.18.00046.00-UFOP CEMIG GT 0604 CONV. Nº 4200000778	Comig Geração e Transmissão S/A	Pagt°. Pagamento de Bolsa Pesquisador Externo - Inovação Tecnológica, relativo ao mês de Abril/2019 - 3ª parcela - CEPE 0842-18-2 - Processo UFOP 23109.000842/2018-96.	PAULO SANTOS DE ASSIS	Raquel Liberato Ferreira	03/05/19	4.400,00
CV.18.00046.00-UFOP CEMIG GT 0604 CONV. Nº 4200000778	Comig Geração e Transmissão S/A	Pagt°. Pagamento de Bolsa Pesquisador Externo - Inovação Tecnológica, relativo ao mês de Maio/ 2019 - 8ª parcela - CEPE 0842-18-2 - Processo UFOP 23109.000842/2018-96.	PAULO SANTOS DE ASSIS	Raquel Liberato Ferreira	04/06/19	4.400,00
CV.18.00046.00-UFOP CEMIG GT 0604 CONV. Nº 4200000778	Comig Geração e Transmissão S/A	Pagt°. Pagamento de Bolsa Pesquisador Externo - Inovação Tecnológica, relativo ao mês de Junho/ 2019 - 9ª parcela - CEPE 0842-18-2 - Processo UFOP 23109.000842/2018-96.	PAULO SANTOS DE ASSIS	Raquel Liberato Ferreira	03/07/19	4.400,00
CV.18.00046.00-UFOP CEMIG GT 0604 CONV. Nº 4200000778	Comig Geração e Transmissão S/A	Pagt°. Pagamento de Bolsa Pesquisador Externo - Inovação Tecnológica, relativo ao mês de Julho/ 2019 - 6ª parcela - CEPE 0842-18-2 - Processo UFOP 23109.000842/2018-96.	PAULO SANTOS DE ASSIS	Raquel Liberato Ferreira	02/08/19	4.400,00
CV.18.00046.00-UFOP CEMIG GT 0604 CONV. Nº 4200000778	Comig Geração e Transmissão S/A	Pagt°. Pagamento de Bolsa Pesquisador Externo - Inovação Tecnológica, relativo ao mês de Novembro/ 2019 - 10ª parcela - CEPE 0842-18-2 - Processo UFOP 23109.000842/2018-96.	PAULO SANTOS DE ASSIS	Raquel Liberato Ferreira	03/12/19	4.400,00
CV.18.00046.00-UFOP CEMIG GT 0604 CONV. Nº 4200000778	Comig Geração e Transmissão S/A	Pagt°. Pagamento de Bolsa Pesquisador Externo - Inovação Tecnológica, relativo aos meses de Outubro/2018 a Fevereiro/2019 - 1ª a 5ª parcela - CEPE 0842-18-2 - Processo UFOP 23109.000842/2018-96.	PAULO SANTOS DE ASSIS	Rayan Silva de Paula	08/03/19	30.000,00
CV.18.00046.00-UFOP CEMIG GT 0604 CONV. Nº 4200000778	Comig Geração e Transmissão S/A	Pagt°. Pagamento de Bolsa Pesquisador Externo - Inovação Tecnológica, relativo ao mês de Março/2019 - 6ª parcela - CEPE 0842-18-2 - Processo UFOP 23109.000842/2018-96.	PAULO SANTOS DE ASSIS	Rayan Silva de Paula	02/04/19	6.000,00
CV.18.00046.00-UFOP CEMIG GT 0604 CONV. Nº 4200000778	Comig Geração e Transmissão S/A	Pagt°. Pagamento de Bolsa Pesquisador Externo - Inovação Tecnológica, relativo ao mês de Abril/2019 - 7ª parcela - CEPE 0842-18-2 - Processo UFOP 23109.000842/2018-96.	PAULO SANTOS DE ASSIS	Rayan Silva de Paula	03/05/19	6.000,00
CV.18.00046.00-UFOP CEMIG GT 0604 CONV. Nº 4200000778	Comig Geração e Transmissão S/A	Pagt°. Pagamento de Bolsa Pesquisador Externo - Inovação Tecnológica, relativo ao mês de Maio/2019 -8ª parcela - CEPE 0842-18-2 - Processo UFOP 23109.000842/2018-96.	PAULO SANTOS DE ASSIS	Rayan Silva de Paula	04/06/19	6.000,00
CV.18.00046.00-UFOP CEMIG GT 0604 CONV. Nº 4200000778	Comig Geração e Transmissão S/A	Pagt°. Pagamento de Bolsa Pesquisador Externo - Inovação Tecnológica, relativo ao mês de Junho/2019 -9ª parcela - CEPE 0842-18-2 - Processo UFOP 23109.000842/2018-96.	PAULO SANTOS DE ASSIS	Rayan Silva de Paula	03/07/19	6.000,00
CV.18.00046.00-UFOP CEMIG GT 0604 CONV. Nº 4200000778	Comig Geração e Transmissão S/A	Pagt°. Pagamento de Bolsa Pesquisador Externo - Inovação Tecnológica, relativo ao mês de Julho/2019 -10ª parcela - CEPE 0842-18-2 - Processo UFOP 23109.000842/2018-96.	PAULO SANTOS DE ASSIS	Rayan Silva de Paula	02/08/19	6.000,00
CV.18.00046.00-UFOP CEMIG GT 0604 CONV. Nº 4200000778	Comig Geração e Transmissão S/A	Pagt°. Pagamento de Bolsa Pesquisador Externo - Inovação Tecnológica, relativo ao mês de Setembro/2019 -12ª parcela - CEPE 0842-18-2 - Processo UFOP 23109.000842/2018-96.	PAULO SANTOS DE ASSIS	Rayan Silva de Paula	03/10/19	6.000,00
CV.18.00046.00-UFOP CEMIG GT 0604 CONV. Nº 4200000778	Comig Geração e Transmissão S/A	Pagt°. Pagamento de Bolsa Pesquisador Externo - Inovação Tecnológica, relativo ao mês de outubro/2019 -13ª parcela - CEPE 0842-18-2 - Processo UFOP 23109.000842/2018-96.	PAULO SANTOS DE ASSIS	Rayan Silva de Paula	04/11/19	6.000,00
CV.18.00046.00-UFOP CEMIG GT 0604 CONV. Nº 4200000778	Comig Geração e Transmissão S/A	Pagt°. Pagamento de Bolsa Pesquisador Externo - Inovação Tecnológica, relativo ao mês de novembro/2019 -14ª parcela - CEPE 0842-18-2 - Processo UFOP 23109.000842/2018-96.	PAULO SANTOS DE ASSIS	Rayan Silva de Paula	02/12/19	6.000,00
CV.18.00046.00-UFOP CEMIG GT 0604 CONV. Nº 4200000778	Comig Geração e Transmissão S/A	Pagt°.Ajuda equivalente a 2,0 diárias para realização de trabalhos de campo e coleta de Adultos e Larvas de Limnoperna fortunei, a coleta será realizada no reservatório da UHE Volta Grande -Projeto CEMIG GT 0604-Heroílton CEPE 0842-18-2 Processo UFOP 23109	PAULO SANTOS DE ASSIS	Renato Brito de Oliveira Junior	28/10/19	600,00
CV.18.00046.00-UFOP CEMIG GT 0604 CONV. Nº 4200000778	Comig Geração e Transmissão S/A	Pagt°.Pagamento de Serviços de terceiros Pessoa Jurídica, relativo aos meses de Outubro/2018 à Fevereiro/2019 - 1° a 5° parcela de R$ 5.000,24 cada. CEPE	PAULO SANTOS DE ASSIS	Renato Brito de Oliveira Junior 01405260606	18/03/19	25.000,12

Contrato	Empresa	Histórico	Coordenador	Favorecido	Data	Valor(em R$)
		0842-18-2-Processo UFOP 23109.000842/2018-96.				
CV.18.00046.00-UFOP CEMIG GT 0604 CEMIG Nº 4200000776	Cemig Geração e Transmissão S/A	Pagº.Pagamento de Serviços de terceiros Pessoa Jurídica, relativo março - venc 03/04/2019	PAULO SANTOS DE ASSIS	Renato Brito de Oliveira Junior 01605260606	04/04/19	5.000,00
CV.18.00046.00-UFOP CEMIG GT 0604 CEMIG Nº 4200000776	Cemig Geração e Transmissão S/A	Pagº.Pagamento de Serviços de terceiros Pessoa Jurídica, relativo Abril- venc 03/05/2019	PAULO SANTOS DE ASSIS	Renato Brito de Oliveira Junior 01605260606	03/05/19	5.000,00
CV.18.00046.00-UFOP CEMIG GT 0604 CEMIG Nº 4200000776	Cemig Geração e Transmissão S/A	Pagº.Pagamento de Serviços de terceiros Pessoa Jurídica, relativo Maio/2019 8ª Parcela CEPE 0842-18-2 Processo UFOP 23109.000842/2018-96- venc 05/06/2019	PAULO SANTOS DE ASSIS	Renato Brito de Oliveira Junior 01605260606	06/06/19	5.000,00
CV.18.00046.00-UFOP CEMIG GT 0604 CEMIG Nº 4200000776	Cemig Geração e Transmissão S/A	Pagº.Pagamento de Serviços de terceiros Pessoa Jurídica, relativo Junho/2019 9ª Parcela CEPE 0842-18-2 Processo UFOP 23109.000842/2018-96- venc 05/06/2019-instrução e treinamento na area medica	PAULO SANTOS DE ASSIS	Renato Brito de Oliveira Junior 01605260606	10/07/19	5.000,00
CV.18.00046.00-UFOP CEMIG GT 0604 CEMIG Nº 4200000776	Cemig Geração e Transmissão S/A	Pagº.Pagamento de Serviços de terceiros Pessoa Jurídica, relativo Julho/2019 10ª Parcela CEPE 0842-18-2 Processo UFOP 23109.000842/2018-96- venc 06/08/2019-instrução e treinamento na area medica	PAULO SANTOS DE ASSIS	Renato Brito de Oliveira Junior 01605260606	12/08/19	5.000,00
CV.18.00046.00-UFOP CEMIG GT 0604 CEMIG Nº 4200000776	Cemig Geração e Transmissão S/A	Pagº.Pagamento de Serviços de terceiros Pessoa Jurídica, relativo Agosto/2019 9ª Parcela CEPE 0842-18-2 Processo UFOP 23109.000842/2018-96- venc 04/09/2019-instrução e treinamento na area medica	PAULO SANTOS DE ASSIS	Renato Brito de Oliveira Junior 01605260606	05/09/19	5.000,00
CV.18.00046.00-UFOP CEMIG GT 0604 CEMIG Nº 4200000776	Cemig Geração e Transmissão S/A	Pagº.Pagamento de Serviços de terceiros Pessoa Jurídica, relativo Setembro/2019 12ª Parcela CEPE 0842-18-2 Processo UFOP 23109.000842/2018-96- venc 04/09/2019-instrução e treinamento na area medica	PAULO SANTOS DE ASSIS	Renato Brito de Oliveira Junior 01605260606	02/10/19	5.000,00
CV.18.00046.00-UFOP CEMIG GT 0604 CEMIG Nº 4200000776	Cemig Geração e Transmissão S/A	Pagº.Pagamento de Serviços de terceiros Pessoa Jurídica, relativo Outubro/2019 10ª Parcela CEPE 0842-18-2 Processo UFOP 23109.000842/2018-96- venc 05/11/2019-instrução e treinamento na area medica	PAULO SANTOS DE ASSIS	Renato Brito de Oliveira Junior 01605260606	06/11/19	5.000,00
CV.18.00046.00-UFOP CEMIG GT 0604 CEMIG Nº 4200000776	Cemig Geração e Transmissão S/A	Pagº.Pagamento de Serviços de terceiros Pessoa Jurídica, relativo ao mês de Novembro/2019 14ª Parcela CEPE 0842-18-2 Processo UFOP 23109.000842/2018-96- venc 03/12/2019-instrução e treinamento na area medica	PAULO SANTOS DE ASSIS	Renato Brito de Oliveira Junior 01605260606	04/12/19	5.000,00
CV.18.00046.00-UFOP CEMIG GT 0604 CEMIG Nº 4200000776	Cemig Geração e Transmissão S/A	Pagº. NF 805050 Sigma Aldrich Brasil Ltda venc 05/07/2019	PAULO SANTOS DE ASSIS	Sigma Aldrich Brasil Ltda	05/07/19	1.030,00
CV.18.00046.00-UFOP CEMIG GT 0604 CEMIG Nº 4200000776	Cemig Geração e Transmissão S/A	Pagº. NF 839474 Sigma Aldrich Brasil Ltda venc 03/11/2019	PAULO SANTOS DE ASSIS	Sigma Aldrich Brasil Ltda	04/11/19	81,60
CV.18.00046.00-UFOP CEMIG GT 0604 CEMIG Nº 4200000776	Cemig Geração e Transmissão S/A	Pagº. Pagamento de Bolsa Pesquisador Externo - Inovação Tecnológica, relativo aos meses de Janeiro e Fevereiro/2019 - 1ª e 2ª parcela - CEPE 0842-18-2 - Processo UFOP 23109.000842/2018-96.	PAULO SANTOS DE ASSIS	Simone Pinto Carneiro	11/03/19	8.800,00
CV.18.00046.00-UFOP CEMIG GT 0604 CEMIG Nº 4200000776	Cemig Geração e Transmissão S/A	Pagº. Pagamento de Bolsa Pesquisador Externo - Inovação Tecnológica, relativo ao mês de março/2019 - 3ª parcela - CEPE 0842-18-2 - Processo UFOP 23109.000842/2018-96.	PAULO SANTOS DE ASSIS	Simone Pinto Carneiro	02/04/19	4.400,00
CV.18.00046.00-UFOP CEMIG GT 0604 CEMIG Nº 4200000776	Cemig Geração e Transmissão S/A	Pagº. Pagamento de Bolsa Pesquisador Externo - Inovação Tecnológica, relativo ao mês de Abril/2019 - 4ª parcela - CEPE 0842-18-2 - Processo UFOP 23109.000842/2018-96.	PAULO SANTOS DE ASSIS	Simone Pinto Carneiro	30/04/19	4.400,00
CV.18.00046.00-UFOP CEMIG GT 0604 CEMIG Nº 4200000776	Cemig Geração e Transmissão S/A	Pagº.Pagamento da NF nº 2019/09 de Torres E Cunha Assessoria Técnica Ltda-ME, referente a treinamentos CIPA conforme NR5 e PPRA (CEMIG) - Venc 22/10/2019	PAULO SANTOS DE ASSIS	Torres E Cunha Assessoria Técnica Ltda-ME	23/10/19	5.000,00
CV.18.00046.00-UFOP CEMIG GT 0604 CEMIG Nº 4200000776	Cemig Geração e Transmissão S/A	Pagº.NF 0073 Tres Comunicação Locação e Eventos Ltda venc 14/09/2019	PAULO SANTOS DE ASSIS	Tres Comunicação Locação e Eventos Ltda	20/09/19	6.962,74
CV.18.00046.00-UFOP CEMIG GT 0604 CEMIG Nº 4200000776	Cemig Geração e Transmissão S/A	Pagº.NF 0075 Tres Comunicação Locação e Eventos Ltda venc 17/10/2019	PAULO SANTOS DE ASSIS	Tres Comunicação Locação e Eventos Ltda	18/10/19	6.926,30
CV.18.00046.00-UFOP CEMIG GT 0604 CEMIG Nº 4200000776	Cemig Geração e Transmissão S/A	Pagº.Pagamento da NF 000077 de Tres Comunicação Locação e Eventos Ltda - Venc: 12/11/2019.	PAULO SANTOS DE ASSIS	Tres Comunicação Locação e Eventos Ltda	12/11/19	6.638,70
CV.18.00046.00-UFOP CEMIG GT 0604 CEMIG Nº 4200000776	Cemig Geração e Transmissão S/A	Pagº.Pagamento da NF 000078 de Tres Comunicação Locação e Eventos Ltda - Venc: 12/11/2019.	PAULO SANTOS DE ASSIS	Tres Comunicação Locação e Eventos Ltda	12/11/19	6.400,00

GORCEIX

PAGAMENTO EFETUADOS

Departamento de Projetos

Período: 01/01/2019 00:00:00 a 31/12/2019 00:00:00

Contrato	Empresa	Histórico	Coordenador	Favorecido	Data	Valor(em R$)
CV.18.00049.00-UFOP CEMIG GT 0624 CONV. N° 4600000778	Cemig Geração e Transmissão S/A	Pagt°.Pagamento da NF 00079 de Tres Comunicação Locação e Eventos Ltda - Venc: 12/11/2019.	PAULO SANTOS DE ASSIS	Tres Comunicação Locação e Eventos Ltda	12/11/19	6.760,00
CV.18.00049.00-UFOP CEMIG GT 0624 CONV. N° 4600000778	Cemig Geração e Transmissão S/A	Pagt°.Pagamento da NF n° 164055 de Unimed Inconfidentes Coop.Trab.Med.Ltda - Venc:20/09/2019	PAULO SANTOS DE ASSIS	Unimed Inconfidentes Cooperativa de Trabalho Médico Ltda	20/09/19	495,00
CV.18.00049.00-UFOP CEMIG GT 0624 CONV. N° 4600000778	Cemig Geração e Transmissão S/A	Pagto. NF n° 301/302 Worxtech Tecnologia e Informática Ltda- Venc 20/11/2019	PAULO SANTOS DE ASSIS	Worxtech Tecnologia e Informática Ltda	20/11/19	2.487,56
CV.18.00049.01-UFOP BR 040 II	Concessionária BR-040 S.A	Pagt°.Bolsa de Estudo - Mestrado referente aos meses de Dezembro/2018 e janeiro/2019 - Convênio Concessionária BR 040 II - coord. Prof. Eleonardo Lucas Pereira. Vencimentos: 08/02/2019.	PROF ELEONARDO LUCAS PEREIRA	Aline Ferreira Andolfato	11/02/19	5.627,20
CV.18.00049.01-UFOP BR 040 II	Concessionária BR-040 S.A	Pagt°.Bolsa de Estudo - Mestrado, referente ao mês de Fevereiro/2019 - CONVÊNIO CONCESSIONÁRIA BR 040 II - Coord. Prof° Eleonardo Lucas Pereira. Vencimento: 07/03/2019.	PROF ELEONARDO LUCAS PEREIRA	Aline Ferreira Andolfato	08/03/19	2.813,60
CV.18.00049.01-UFOP BR 040 II	Concessionária BR-040 S.A	Pagt°.Bolsa de Estudo - MESTRADO, referente ao mês de Julho/2019 - Convênio Concessionária BR040 II - Coord. Prof° Eleonardo Lucas Pereira. Vencimento: 23/08/2019.	PROF ELEONARDO LUCAS PEREIRA	Aline Ferreira Andolfato	26/08/19	2.813,60
CV.18.00049.01-UFOP BR 040 II	Concessionária BR-040 S.A	Pagt°.Bolsa de Estudo - Mestrado referente ao mês de Agosto/2019 - Convênio Concessionaria BR 040 II - Coord Prof° Eleonardo Lucas Pereira. Vencimento: 27/09/2019.	PROF ELEONARDO LUCAS PEREIRA	Aline Ferreira Andolfato	30/09/19	2.813,60
CV.18.00049.01-UFOP BR 040 II	Concessionária BR-040 S.A	Pagt°.Bolsa de Estudo - Mestrado referente ao mês de Setembro/2019 - Convênio Concessionaria BR 040 II - Coord Prof° Eleonardo Lucas Pereira. Vencimento: 09/10/2019.	PROF ELEONARDO LUCAS PEREIRA	Aline Ferreira Andolfato	10/10/19	2.813,60
CV.18.00049.01-UFOP BR 040 II	Concessionária BR-040 S.A	Pagt°.Bolsa de Estudo - Mestrado referente ao mês de Outubro/2019 - Convênio Concessionaria BR 040 II - Coord Prof° Eleonardo Lucas Pereira. Vencimento: 13/11/2019.	PROF ELEONARDO LUCAS PEREIRA	Aline Ferreira Andolfato	14/11/19	2.813,60
CV.18.00049.01-UFOP BR 040 II	Concessionária BR-040 S.A	Pagt°.Bolsa de Estudo - Mestrado, ref. ao mês de Novembro/2019 - Convênio Concessionária BR 040 II - Coord. Prof° Eleonardo Lucas Pereira. Vencimento: 16/12/2019.	PROF ELEONARDO LUCAS PEREIRA	Aline Ferreira Andolfato	17/12/19	2.813,60
CV.18.00049.01-UFOP BR 040 II	Concessionária BR-040 S.A	Pagt°.Bolsa de Iniciação Científica - Ref. aos meses de MAIO e JUNHO/2019 - Convênio Concessionária BR040 II - Coord. Prof. Eleonardo Lucas Pereira.Vencimento: 17/07/2019	PROF ELEONARDO LUCAS PEREIRA	Ana Luiza Silva Santos Felix	18/07/19	2.026,40
CV.18.00049.01-UFOP BR 040 II	Concessionária BR-040 S.A	Pagt°.Bolsa de Iniciação Científica, referente ao mês de Julho/2019 - Convênio Concessionária BR040 II - Coord. Prof° Eleonardo Lucas Pereira. Vencimento: 19/08/2019.	PROF ELEONARDO LUCAS PEREIRA	Ana Luiza Silva Santos Felix	20/08/19	1.319,20
CV.18.00049.01-UFOP BR 040 II	Concessionária BR-040 S.A	Pagt°.Bolsa de Iniciação Científica referente aos meses de Dezembro/2018 e janeiro/2019 - Convênio Concessionária BR 040 II - coord. Prof. Eleonardo Lucas Pereira. Vencimentos: 08/02/2019.	PROF ELEONARDO LUCAS PEREIRA	Anderson Gonçalves de Azevedo	11/02/19	2.026,40
CV.18.00049.01-UFOP BR 040 II	Concessionária BR-040 S.A	Pagt°.Bolsa de Iniciação Científica referente aos meses de Dezembro/2018 e janeiro/2019 - Convênio Concessionária BR 040 II - coord. Prof. Eleonardo Lucas Pereira. Vencimentos: 08/02/2019.	PROF ELEONARDO LUCAS PEREIRA	Andre Gonçalves de Azevedo	11/02/19	2.026,40
CV.18.00049.01-UFOP BR 040 II	Concessionária BR-040 S.A	Pagt°.NF 0159456 Biosgri Ambiental Ltda venc 12/08/2019 pericias e laudos tecnicos	PROF ELEONARDO LUCAS PEREIRA	Biosgri Ambiental Ltda	13/08/19	2.412,00
CV.18.00049.01-UFOP BR 040 II	Concessionária BR-040 S.A	Pagt°.NF 159999 Biosgri Ambiental Ltda venc 12/08/2019	PROF ELEONARDO LUCAS PEREIRA	Biosgri Ambiental Ltda	13/08/19	2.500,00
CV.18.00049.01-UFOP BR 040 II	Concessionária BR-040 S.A	Pagt°.NF 0159264 Biosgri Ambiental Ltda venc 12/08/2019	PROF ELEONARDO LUCAS PEREIRA	Biosgri Ambiental Ltda	13/08/19	465,50
CV.18.00049.01-UFOP BR 040 II	Concessionária BR-040 S.A	Pagt°.Bolsa de Estudo - Mestrado referente aos meses de Dezembro/2018 e janeiro/2019 - Convênio Concessionária BR 040 II - coord. Prof. Eleonardo Lucas Pereira. Vencimentos: 08/02/2019.	PROF ELEONARDO LUCAS PEREIRA	Bruno Oliveira da Silva	11/02/19	5.627,20
CV.18.00049.01-UFOP BR 040 II	Concessionária BR-040 S.A	Pagt°.Bolsa de Estudo - Mestrado, referente ao mês de Fevereiro/2019 - CONVÊNIO CONCESSIONÁRIA BR 040 II - Coord. Prof° Eleonardo Lucas Pereira. Vencimento: 07/03/2019.	PROF ELEONARDO LUCAS PEREIRA	Bruno Oliveira da Silva	08/03/19	2.813,60
CV.18.00049.01-UFOP BR 040 II	Concessionária BR-040 S.A	Pagt°.Bolsa de Estudo - Mestrado, referente ao mês de Março/2019 - Convênio	PROF ELEONARDO LUCAS PEREIRA	Bruno Oliveira da Silva	11/04/19	2.813,60

Contrato	Empresa	Histórico	Coordenador	Favorecido	Data	Valor(em R$)
		10/04/2019.				
CV.18.00049.01-UFOP BR 040 II	Concessionária BR-040 S.A	Pagt°.Referente à Reconhecimento de Firma por autoritura. Recibo 52515.	PROF ELEONARDO LUCAS PEREIRA	Cartório do 2º Ofício Notas de Ouro Preto	15/10/19	21,60
CV.18.00049.01-UFOP BR 040 II	Concessionária BR-040 S.A	Pagt°. NF 002452-FRL Suprimentos para Laboratório Ltda-EPP vencimento 14/05/2019	PROF ELEONARDO LUCAS PEREIRA	FRL Suprimentos para Laboratório Ltda-EPP	14/05/19	915,17
CV.18.00049.01-UFOP BR 040 II	Concessionária BR-040 S.A	Pagt°.Bolsa de Iniciação Científica referente aos meses de Dezembro/2018 e Janeiro/2019 - Convênio Concessionária BR 040 II - coord. Prof. Eleonardo Lucas Pereira. Vencimentos: 08/01/2019.	PROF ELEONARDO LUCAS PEREIRA	Gustavo Pereira Vieira	11/02/19	2.038,40
CV.18.00049.01-UFOP BR 040 II	Concessionária BR-040 S.A	Pagt°.Bolsa de Iniciação Científica referente aos meses de Dezembro/2018 e Janeiro/2019 - Convênio Concessionária BR 040 II - coord. Prof. Eleonardo Lucas Pereira. Vencimentos: 08/01/2019.	PROF ELEONARDO LUCAS PEREIRA	Iara Santana de Azevedo	11/02/19	2.038,40
CV.18.00049.01-UFOP BR 040 II	Concessionária BR-040 S.A	Pagt°.CT- E-05 venc 12/07/2019-transporte de passageiros	PROF ELEONARDO LUCAS PEREIRA	Inconfidência Logística e Transportes Eireli	15/07/19	780,00
CV.18.00049.01-UFOP BR 040 II	Concessionária BR-040 S.A	Pagt°.Bolsa de Iniciação Científica, referente ao mês de Agosto/2019 - Convênio Concessionária BR 040 II - Coord. Profº Eleonardo Lucas Pereira. Vencimento: 27/09/2019.	PROF ELEONARDO LUCAS PEREIRA	Karina Marques Maciel Silva	30/09/19	1.019,20
CV.18.00049.01-UFOP BR 040 II	Concessionária BR-040 S.A	Pagt°.Bolsa de Iniciação Científica referente ao mês de Setembro/2019 - Convênio Concessionaria BR 040 II - Coord Profº Eleonardo Lucas Pereira. Vencimento: 06/10/2019.	PROF ELEONARDO LUCAS PEREIRA	Karina Marques Maciel Silva	10/10/19	1.019,20
CV.18.00049.01-UFOP BR 040 II	Concessionária BR-040 S.A	Pagt°.Bolsa de Iniciação Científica referente ao mês de Outubro/2019 - Convênio Concessionaria BR 040 II - Coord Profº Eleonardo Lucas Pereira. Vencimento: 13/11/2019.	PROF ELEONARDO LUCAS PEREIRA	Karina Marques Maciel Silva	14/11/19	1.019,20
CV.18.00049.01-UFOP BR 040 II	Concessionária BR-040 S.A	Pagt°.Bolsa de Iniciação Científica , ref. ao mês de Novembro/2019 - Convênio Concessionária BR 040 II - Coord. Profº Eleonardo Lucas Pereira. Vencimento: 16/12/2019.	PROF ELEONARDO LUCAS PEREIRA	Karina Marques Maciel Silva	17/12/19	1.019,20
CV.18.00049.01-UFOP BR 040 II	Concessionária BR-040 S.A	Pagt°.Bolsa de Iniciação Científica referente aos meses de Dezembro/2018 e Janeiro/2019 - Convênio Concessionária BR 040 II - coord. Prof. Eleonardo Lucas Pereira. Vencimentos: 08/01/2019.	PROF ELEONARDO LUCAS PEREIRA	Leticia Alves Arantes	11/02/19	2.038,40
CV.18.00049.01-UFOP BR 040 II	Concessionária BR-040 S.A	Pagt°.Bolsa de Iniciação Científica referente aos meses de Dezembro/2018 e Janeiro/2019 - Convênio Concessionária BR 040 II - coord. Prof. Eleonardo Lucas Pereira. Vencimentos: 08/01/2019.	PROF ELEONARDO LUCAS PEREIRA	Lucas Moreira Araújo	11/02/19	2.038,40
CV.18.00049.01-UFOP BR 040 II	Concessionária BR-040 S.A	Pagt°.Adiantamento concedido a Alantins & Campelo Ltda - Venc: 21/02/2019	PROF ELEONARDO LUCAS PEREIRA	Alantins & Campelo Ltda	21/05/19	125.958,00
CV.18.00049.01-UFOP BR 040 II	Concessionária BR-040 S.A	Pagto. Aberto adiantamento concedido em 21/03 Alantins & Campelo Ltda conf nf 0162	PROF ELEONARDO LUCAS PEREIRA	Alantins & Campelo Ltda	03/06/19	125.958,00
CV.18.00049.01-UFOP BR 040 II	Concessionária BR-040 S.A	Pagt°.NF 2019-12 Alantins & Campelo Ltda venc 05/08/2019 -serviços tecnicos especializados para parametrização adequação e configuração de datalogger	PROF ELEONARDO LUCAS PEREIRA	Alantins & Campelo Ltda	06/08/19	16.800,00
CV.18.00049.01-UFOP BR 040 II	Concessionária BR-040 S.A	Pagt°.Reembolso Ref. ao IX Congresso de Geologia Ambiental e VII Congresso Brasileiro de Geociências em 14,15 e 16 de Agosto de 2019,Cope 5933-18-1 Processo UFOP 23109.005933/2018-18	PROF ELEONARDO LUCAS PEREIRA	Ramone Cézar Gomes	25/11/19	227,56
CV.18.00049.01-UFOP BR 040 II	Concessionária BR-040 S.A	Pagt°.Reembolso Ref. ao IX Congresso de Geologia Ambiental e VII Congresso Brasileiro de Geociências em 14,15 e 16 de Agosto de 2019,Cope 5933-18-1 Processo UFOP 23109.005933/2018-18	PROF ELEONARDO LUCAS PEREIRA	Tulio Moreira de Oliveira	25/11/19	815,00
CV.18.00049.01-UFOP BR 040 II	Concessionária BR-040 S.A	Pagt°. Pagamento de Bolsa de Aluno Externo - Inovação Tecnológica, relativo ao mês de /2019 - 1ª parcela integral e 50% da 2ª parcela - CEPE 5933-18-1 Processo UFOP 23109.005933/2018-18	PROF ELEONARDO LUCAS PEREIRA	Túlio Pena da Silva	27/06/19	1.526,80
CV.18.00049.01-UFOP BR 040 II	Concessionária BR-040 S.A	Pagt°. Pagamento de Bolsa de Aluno Externo - Inovação Tecnológica, relativo ao mês de Maio -sendo este 50% da 2ª parcela 2019- CEPE 5933-18-1 Processo UFOP 23109.005933/2018-18	PROF ELEONARDO LUCAS PEREIRA	Túlio Pena da Silva	14/10/19	509,60
CV.18.00049.01-UFOP BR 040 II	Concessionária BR-040 S.A	Pagt°.Reembolso Ref. ao IX Congresso de Geologia Ambiental e VII Congresso Brasileiro de Geociências em 14,15 e 16 de Agosto de 2019,Cope 5933-18-1 Processo UFOP 23109.005933/2018-18	PROF ELEONARDO LUCAS PEREIRA	Túlio Pena da Silva	25/11/19	700,00

PAGAMENTO EFETUADOS

Departamento de Projetos

Período: 01/01/2019 00:00:00 a 31/12/2019 00:00:00

Contrato	Empresa	Histórico	Coordenador	Favorecido	Data	Valor(em R$)
CV.18.00049.01-UFOP BR 040 II	Concessionária BR-040 S.A	Pagt°. Pagamento de Bolsa de Aluno Externo - Inovação Tecnológica, relativo ao mês de Junho /2019 - 3ª parcela 2019 - CDPE 5933-18-1 Processo UFOP 23109.009933/2018-18	PROF ELEONARDO LUCAS PEREIRA	Túlio Pena da Silva	27/11/19	1.019,20
CV.18.00049.01-UFOP BR 040 II	Concessionária BR-040 S.A	GRU ref., a retribuição e ressarcimento UFOP, conforme Reg.Gecon nº: 5933-18 - Professor(A) : Romero Cezar Gomes. COORDENADOR (A): Eleonardo Lucas Pereira	PROF ELEONARDO LUCAS PEREIRA	Universidade Federal de Ouro Preto - UFOP	26/03/19	78.865,30
CV.18.00049.01-UFOP BR 040 II	Concessionária BR-040 S.A	Pagt°.Pagamento de DOU - Diário Oficial da União, valor de R$132,16 referente ao projeto UFOP CONVÊNIO BR 040 II - CDPE: 5933-18. Venc: 26/03/2019.	PROF ELEONARDO LUCAS PEREIRA	Universidade Federal de Ouro Preto - UFOP	26/03/19	132,16
CV.18.00049.01-UFOP BR 040 II	Concessionária BR-040 S.A	GRU ref., a retribuição e ressarcimento UFOP, conforme Reg.Gecon nº: 5933-18 - Professor(A) : Romero Cezar Gomes. COORDENADOR (A): Eleonardo Lucas Pereira	PROF ELEONARDO LUCAS PEREIRA	Universidade Federal de Ouro Preto - UFOP	04/07/19	11.017,11
CV.18.00056.01-UFOP ITV MONITORAMENTO - AEREAL II	Associação Instituto Tecnológico Vale ITV	Pagt°.Adiantamento concedido a Anwar Soriman Hachoche-ME	ANDREA GOMES CAMPOS BIANCHI	Anwar Soriman Hachoche-ME	28/03/19	358,98
CV.18.00056.01-UFOP ITV MONITORAMENTO - AEREAL II	Associação Instituto Tecnológico Vale ITV	Pagt°. Acerto adiantamento concedido em 28/03/2019 conf nf 2008? Anwar Soriman Hachoche-ME	ANDREA GOMES CAMPOS BIANCHI	Anwar Soriman Hachoche-ME	02/04/19	224,19
CV.18.00056.01-UFOP ITV MONITORAMENTO - AEREAL II	Associação Instituto Tecnológico Vale ITV	Pagt°. NF 030759 Bau do Eletrônica Componentes EletrônicosLtda-ME venc 03/04/2019	ANDREA GOMES CAMPOS BIANCHI	Bau do Eletrônica Componentes EletrônicosLtda-ME	03/04/19	345,20
CV.18.00056.01-UFOP ITV MONITORAMENTO - AEREAL II	Associação Instituto Tecnológico Vale ITV	Pagt°.Adiantamento concedido à Bau do Eletrônica Componentes EletrônicosLtda-ME- Venc: 30/05/2019	ANDREA GOMES CAMPOS BIANCHI	Bau do Eletrônica Componentes EletrônicosLtda-ME	30/05/19	71,21
CV.18.00056.01-UFOP ITV MONITORAMENTO - AEREAL II	Associação Instituto Tecnológico Vale ITV	Pagt°. Acerto adiantamento concedido em 30/05/2019 conf nf 030615 Bau do Eletrônica Componentes EletrônicosLtda-ME	ANDREA GOMES CAMPOS BIANCHI	Bau do Eletrônica Componentes EletrônicosLtda-ME	05/06/19	76,49
CV.18.00056.01-UFOP ITV MONITORAMENTO - AEREAL II	Associação Instituto Tecnológico Vale ITV	Pagt°. Bolsa de Estudo - Mestrado " UFOP ITV AEREAL FASE II " referente ao mês de Dezembro/2018 - 1ª Parcela. Vencimentos: 27/02/2019.	ANDREA GOMES CAMPOS BIANCHI	Breno Nunes de Sena Keller	28/02/19	1.800,00
CV.18.00056.01-UFOP ITV MONITORAMENTO - AEREAL II	Associação Instituto Tecnológico Vale ITV	Pagt°. Bolsa de Estudo - Mestrado " UFOP ITV AEREAL FASE II " referente ao mês de Janeiro/2019 - 2ª Parcela. Vencimentos: 27/02/2019.	ANDREA GOMES CAMPOS BIANCHI	Breno Nunes de Sena Keller	28/02/19	1.800,00
CV.18.00056.01-UFOP ITV MONITORAMENTO - AEREAL II	Associação Instituto Tecnológico Vale ITV	Pagt°. Bolsa de Estudo - Mestrado " UFOP ITV AEREAL FASE II " referente ao mês de Fevereiro/2018 - 3ª Parcela. Vencimentos: 20/03/2019.	ANDREA GOMES CAMPOS BIANCHI	Breno Nunes de Sena Keller	21/03/19	1.800,00
CV.18.00056.01-UFOP ITV MONITORAMENTO - AEREAL II	Associação Instituto Tecnológico Vale ITV	Pagt°. Bolsa de Estudo - Mestrado " UFOP ITV AEREAL FASE II " referente ao mês de Março/2019 - 4ª Parcela. Vencimentos: 17/04/2019.	ANDREA GOMES CAMPOS BIANCHI	Breno Nunes de Sena Keller	18/04/19	1.800,00
CV.18.00056.01-UFOP ITV MONITORAMENTO - AEREAL II	Associação Instituto Tecnológico Vale ITV	Pagt°. Bolsa de Estudo - Mestrado " UFOP ITV AEREAL FASE II " referente ao mês de ABRIL/2019 - 5ª Parcela. Vencimentos: 17/05/2019.	ANDREA GOMES CAMPOS BIANCHI	Breno Nunes de Sena Keller	20/05/19	1.800,00
CV.18.00056.01-UFOP ITV MONITORAMENTO - AEREAL II	Associação Instituto Tecnológico Vale ITV	Pagt°. Bolsa de Estudo Mestrado - " UFOP ITV AEREAL FASE II " referente ao mês de Maio/2019 - 6ª Parcela. Vencimentos: 18/06/2019.	ANDREA GOMES CAMPOS BIANCHI	Breno Nunes de Sena Keller	19/06/19	1.800,00
CV.18.00056.01-UFOP ITV MONITORAMENTO - AEREAL II	Associação Instituto Tecnológico Vale ITV	Pagt°. Bolsa de Estudo - Mestrado " UFOP ITV AEREAL FASE II " referente ao mês de JUNHO/2019 - 7ª Parcela. Vencimentos: 17/07/2019	ANDREA GOMES CAMPOS BIANCHI	Breno Nunes de Sena Keller	18/07/19	1.800,00
CV.18.00056.01-UFOP ITV MONITORAMENTO - AEREAL II	Associação Instituto Tecnológico Vale ITV	Pagt°. Bolsa de Estudo - Mestrado " UFOP ITV AEREAL FASE II" referente ao mês de Julho/2019 - 8ª Parcela. Vencimentos: 15/08/2019.	ANDREA GOMES CAMPOS BIANCHI	Breno Nunes de Sena Keller	16/08/19	1.800,00
CV.18.00056.01-UFOP ITV MONITORAMENTO - AEREAL II	Associação Instituto Tecnológico Vale ITV	Pagt°. Bolsa de Estudo - Mestrado " UFOP ITV AEREAL FASE II" referente ao mês de Agosto/2019 - 9ª Parcela. Vencimentos: 16/09/2019.	ANDREA GOMES CAMPOS BIANCHI	Breno Nunes de Sena Keller	17/09/19	1.800,00
CV.18.00056.01-UFOP ITV MONITORAMENTO - AEREAL II	Associação Instituto Tecnológico Vale ITV	Pagt°. Bolsa de Estudo - Mestrado " UFOP ITV AEREAL FASE II " ref. ao mês de Setembro/2019 - 10ª Parcela. Vencimentos: 14/10/2019.	ANDREA GOMES CAMPOS BIANCHI	Breno Nunes de Sena Keller	15/10/19	1.800,00
CV.18.00056.01-UFOP ITV MONITORAMENTO - AEREAL II	Associação Instituto Tecnológico Vale ITV	Pagt°.Ajuda equivalente a 4,00 diárias para participação XVIII Simpósio Brasileiro sobre fatores humanos em sistemas computacionais(IHC 2019) Localidade Vitória ES Período 21 a 25/10/2019	ANDREA GOMES CAMPOS BIANCHI	Breno Nunes de Sena Keller	18/10/19	1.200,00
CV.18.00056.01-UFOP ITV MONITORAMENTO - AEREAL II	Associação Instituto Tecnológico Vale ITV	Pagt°. Bolsa de Estudo - Mestrado " UFOP ITV AEREAL FASE II " ref. ao mês de Outubro/2019 - 11ª Parcela. Vencimentos: 14/11/2019.	ANDREA GOMES CAMPOS BIANCHI	Breno Nunes de Sena Keller	18/11/19	1.800,00
CV.18.00056.01-UFOP ITV MONITORAMENTO - AEREAL II	Associação Instituto Tecnológico Vale ITV	Pagt°. Bolsa de Estudo - Mestrado " UFOP ITV AEREAL FASE II " ref. ao mês de Novembro/2019 - 12ª Parcela. Vencimentos: 16/12/2019.	ANDREA GOMES CAMPOS BIANCHI	Breno Nunes de Sena Keller	20/12/19	1.800,00

Contrato	Empresa	Histórico	Coordenador	Favorecido	Data	Valor(em R$)
CV.18.00056.01-UFOP ITV MONITORAMENTO - AETIAL II	Associação Instituto Tecnológico Vale ITV	Pagº.Adiantamento concedido à BDW - Companhia Global do Varejo - Americanas.com - Venc: 03/04/2019	ANDREA GOMES CAMPOS BIANCHI	Caio B. Soares	03/04/19	383,11
CV.18.00056.01-UFOP ITV MONITORAMENTO - AETIAL II	Associação Instituto Tecnológico Vale ITV	Pagº. Parte acerto adiantamento concedido em 03/04/2019 BDW Companhia G ob Varejo conf nº 3065 Vendastelepais - Reembuelsoria EPP	ANDREA GOMES CAMPOS BIANCHI	Caio B. Soares	09/04/19	383,11
CV.18.00056.01-UFOP ITV MONITORAMENTO - AETIAL II	Associação Instituto Tecnológico Vale ITV	Pagº.NF 6478 Celera Translations Ltda venc 14/10/2019	ANDREA GOMES CAMPOS BIANCHI	Celera Translations Ltda	14/10/19	450,00
CV.18.00056.01-UFOP ITV MONITORAMENTO - AETIAL II	Associação Instituto Tecnológico Vale ITV	Pagº.NF 9807 Celera Translations Ltda venc 19/12/2019	ANDREA GOMES CAMPOS BIANCHI	Celera Translations Ltda	20/12/19	1.350,00
CV.18.00056.01-UFOP ITV MONITORAMENTO - AETIAL II	Associação Instituto Tecnológico Vale ITV	Pagº.Adiantamento concedido Ebuilt Comércio Eletrônico Ltda-EPP venc 17/06/2019	ANDREA GOMES CAMPOS BIANCHI	Ebuilt Comércio Eletrônico Ltda-EPP	17/06/19	90,84
CV.18.00056.01-UFOP ITV MONITORAMENTO - AETIAL II	Associação Instituto Tecnológico Vale ITV	Pagº. Acerto adiantamento concedido em 17/06 conf nº 011E028 Ebuilt Comércio Eletrônico Ltda-EPP	ANDREA GOMES CAMPOS BIANCHI	Ebuilt Comércio Eletrônico Ltda-EPP	24/06/19	101,59
CV.18.00056.01-UFOP ITV MONITORAMENTO - AETIAL II	Associação Instituto Tecnológico Vale ITV	Pagº.Adiantamento concedido FlipeFlop Componentes Eletrônicos Eireli - EPP Venc: 28/03/2019.	ANDREA GOMES CAMPOS BIANCHI	FlipeFlop Componentes Eletrônicos Eireli - EPP	28/03/19	105,20
CV.18.00056.01-UFOP ITV MONITORAMENTO - AETIAL II	Associação Instituto Tecnológico Vale ITV	Pagº. Acerto adiantamento concedido em 28/03 conf nº 94058 FlipeFlop Componentes Eletrônicos Eireli - EPP	ANDREA GOMES CAMPOS BIANCHI	FlipeFlop Componentes Eletrônicos Eireli - EPP	08/04/19	105,20
CV.18.00056.01-UFOP ITV MONITORAMENTO - AETIAL II	Associação Instituto Tecnológico Vale ITV	Pagº.Adiantamento concedido à BDW - Companhia Global do Varejo - Americanas.com - Venc: 14/06/2019	ANDREA GOMES CAMPOS BIANCHI	Fortomaq Comércio de Ferramentas Eireli - ME	14/06/19	36,04
CV.18.00056.01-UFOP ITV MONITORAMENTO - AETIAL II	Associação Instituto Tecnológico Vale ITV	Pagº. Parte acerto adiantamento concedido em 14/06 valor 121,50 BDW Companhia G do Varejo conf nº 324725 Fortomaq Comércio de Ferramentas Eireli - ME	ANDREA GOMES CAMPOS BIANCHI	Fortomaq Comércio de Ferramentas Eireli - ME	27/06/19	36,04
CV.18.00056.01-UFOP ITV MONITORAMENTO - AETIAL II	Associação Instituto Tecnológico Vale ITV	Pagº.Adiantamento concedido Gurgelmix Máquinas e Ferramentas S.A venc 14/06/2019	ANDREA GOMES CAMPOS BIANCHI	Gurgelmix Máquinas e Ferramentas S.A	14/06/19	142,33
CV.18.00056.01-UFOP ITV MONITORAMENTO - AETIAL II	Associação Instituto Tecnológico Vale ITV	Pagº. Acerto adiantamento concedido em 14/06 conf nº 4561 Gurgelmix Máquinas e Ferramentas S.A	ANDREA GOMES CAMPOS BIANCHI	Gurgelmix Máquinas e Ferramentas S.A	03/07/19	142,33
CV.18.00056.01-UFOP ITV MONITORAMENTO - AETIAL II	Associação Instituto Tecnológico Vale ITV	Pagº.Adiantamento concedido à BDW - Companhia Global do Varejo - Americanas.com - Venc: 14/06/2019	ANDREA GOMES CAMPOS BIANCHI	Mac Lan Comércio Importação Exportação Ltda	14/06/19	46,59
CV.18.00056.01-UFOP ITV MONITORAMENTO - AETIAL II	Associação Instituto Tecnológico Vale ITV	Pagº. Parte acerto adiantamento concedido em 14/06 BDW Companhia G do Varejo conf nº 711096 Mac Lan Comércio Importação Exportação Ltda	ANDREA GOMES CAMPOS BIANCHI	Mac Lan Comércio Importação Exportação Ltda	27/06/19	46,59
CV.18.00056.01-UFOP ITV MONITORAMENTO - AETIAL II	Associação Instituto Tecnológico Vale ITV	Pagº.Adiantamento concedido à BDW - Companhia Global do Varejo - Americanas.com - Venc: 14/06/2019	ANDREA GOMES CAMPOS BIANCHI	Makeda Comercial Eletronicos Ltda	14/06/19	48,67
CV.18.00056.01-UFOP ITV MONITORAMENTO - AETIAL II	Associação Instituto Tecnológico Vale ITV	Pagº. Parte acerto adiantamento concedido em 14/06 BDW Companhia G do Varejo conf nº 260019 Uni Ferramentas Comercial Ltda-EPP	ANDREA GOMES CAMPOS BIANCHI	Makeda Comercial Eletronicos Ltda	27/06/19	48,67
CV.18.00056.01-UFOP ITV MONITORAMENTO - AETIAL II	Associação Instituto Tecnológico Vale ITV	Pagº.Pagamento do NF 2019/27886- Fatura 0010684972 de Master Turismo Ltda. Venc 01/10/2019-	ANDREA GOMES CAMPOS BIANCHI	Master Turismo ltda	01/10/19	1.291,12
CV.18.00056.01-UFOP ITV MONITORAMENTO - AETIAL II	Associação Instituto Tecnológico Vale ITV	Pagº.Pagamento do NF 2019/40645- Fatura 0010686992 de Master Turismo Ltda. Venc 21/10/2019	ANDREA GOMES CAMPOS BIANCHI	Master Turismo ltda	21/10/19	1.112,13
CV.18.00056.01-UFOP ITV MONITORAMENTO - AETIAL II	Associação Instituto Tecnológico Vale ITV	Pagº., Bolsa de Iniciação Científica " UFOP ITV AERIAL FASE II " referente ao mês de MARÇO/2019 - 1ª Parcela. Vencimento: 17/05/2019	ANDREA GOMES CAMPOS BIANCHI	Natalia Fernanda de Castro Neiva	20/05/19	500,00
CV.18.00056.01-UFOP ITV MONITORAMENTO - AETIAL II	Associação Instituto Tecnológico Vale ITV	Pagº., Bolsa de Iniciação Científica " UFOP ITV AERIAL FASE II " referente ao mês de ABRIL/2019 - 2ª Parcela. Vencimento: 17/05/2019.	ANDREA GOMES CAMPOS BIANCHI	Natalia Fernanda de Castro Neiva	20/05/19	500,00
CV.18.00056.01-UFOP ITV MONITORAMENTO - AETIAL II	Associação Instituto Tecnológico Vale ITV	Pagº., Bolsa de Iniciação Científica - " UFOP ITV AERIAL FASE II " referente ao mês de Maio/2019 - 3ª Parcela. Vencimento: 18/06/2019.	ANDREA GOMES CAMPOS BIANCHI	Natalia Fernanda de Castro Neiva	19/06/19	500,00
CV.18.00056.01-UFOP ITV MONITORAMENTO - AETIAL II	Associação Instituto Tecnológico Vale ITV	Pagº., Bolsa de Iniciação Científica - " UFOP ITV AERIAL FASE II " referente ao mês de JUNHO/2019 - 4ª Parcela. Vencimento: 17/07/2019	ANDREA GOMES CAMPOS BIANCHI	Natalia Fernanda de Castro Neiva	18/07/19	500,00
CV.18.00056.01-UFOP ITV MONITORAMENTO - AETIAL II	Associação Instituto Tecnológico Vale ITV	Pagº., Bolsa de Iniciação Científica " UFOP ITV AERIAL FASE II" referente ao mês de Julho/2019 - 5ª Parcela. Vencimento: 15/08/2019.	ANDREA GOMES CAMPOS BIANCHI	Natalia Fernanda de Castro Neiva	16/08/19	500,00
CV.18.00056.01-UFOP ITV MONITORAMENTO - AETIAL II	Associação Instituto Tecnológico Vale ITV	Pagº., Bolsa de Iniciação Científica " UFOP ITV AERIAL FASE II" referente ao mês	ANDREA GOMES CAMPOS BIANCHI	Natalia Fernanda de Castro Neiva	17/09/19	500,00

Contrato	Empresa	Histórico	Coordenador	Favorecido	Data	Valor(em R$)
		de Agosto/2019 - 6ª Parcela. Vencimentos: 16/09/2019.				
CV.18.00056.01-UFOP ITV MONITORAMENTO - AÉREAL II	Associação Instituto Tecnológico Vale ITV	Pagt°. Bolsa de Iniciação Científica " UFOP ITV AÉREAL FASE II " ref. ao mês de Setembro/2019 - 7ª Parcela. Vencimentos: 14/10/2019.	ANDREA GOMES CAMPOS BIANCHI	Kacielle Fernanda de Castro Meira	15/10/19	500,00
CV.18.00056.01-UFOP ITV MONITORAMENTO - AÉREAL II	Associação Instituto Tecnológico Vale ITV	Pagt°. Bolsa de Iniciação Científica " UFOP ITV AÉREAL FASE II " ref. ao mês de Outubro/2019 - 8ª Parcela. Vencimentos: 14/11/2019.	ANDREA GOMES CAMPOS BIANCHI	Kacielle Fernanda de Castro Meira	18/11/19	500,00
CV.18.00056.01-UFOP ITV MONITORAMENTO - AÉREAL II	Associação Instituto Tecnológico Vale ITV	Pagt°. Bolsa de Iniciação Científica " UFOP ITV AÉREAL FASE II " ref. ao mês de Novembro/2019 - 9ª Parcela. Vencimentos: 16/12/2019.	ANDREA GOMES CAMPOS BIANCHI	Kacielle Fernanda de Castro Meira	20/12/19	500,00
CV.18.00056.01-UFOP ITV MONITORAMENTO - AÉREAL II	Associação Instituto Tecnológico Vale ITV	Pagt°. Bolsa de Estudo - Mestrado " UFOP ITV AÉREAL FASE II " referente ao mês de Dezembro/2018 - 1ª Parcela. Vencimentos: 27/02/2019.	ANDREA GOMES CAMPOS BIANCHI	Rafael Ferreira Vitor	28/02/19	1.800,00
CV.18.00056.01-UFOP ITV MONITORAMENTO - AÉREAL II	Associação Instituto Tecnológico Vale ITV	Pagt°. Bolsa de Estudo - Mestrado " UFOP ITV AÉREAL FASE II " referente ao mês de Janeiro/2019 - 2ª Parcela. Vencimentos: 27/02/2019.	ANDREA GOMES CAMPOS BIANCHI	Rafael Ferreira Vitor	28/02/19	1.800,00
CV.18.00056.01-UFOP ITV MONITORAMENTO - AÉREAL II	Associação Instituto Tecnológico Vale ITV	Pagt°. Bolsa de Estudo - Mestrado " UFOP ITV AÉREAL FASE II " referente ao mês de Fevereiro/2019 - 3ª Parcela. Vencimentos: 20/03/2019	ANDREA GOMES CAMPOS BIANCHI	Rafael Ferreira Vitor	21/03/19	1.800,00
CV.18.00056.01-UFOP ITV MONITORAMENTO - AÉREAL II	Associação Instituto Tecnológico Vale ITV	Pagt°. Bolsa de Estudo - Mestrado " UFOP ITV AÉREAL FASE II " referente ao mês de Março/2019 - 4ª Parcela. Vencimentos: 17/04/2019.	ANDREA GOMES CAMPOS BIANCHI	Rafael Ferreira Vitor	18/04/19	1.800,00
CV.18.00056.01-UFOP ITV MONITORAMENTO - AÉREAL II	Associação Instituto Tecnológico Vale ITV	Pagt°. Bolsa de Estudo - Mestrado " UFOP ITV AÉREAL FASE II " referente ao mês de ABRIL/2019 - 5ª Parcela. Vencimentos: 17/05/2019.	ANDREA GOMES CAMPOS BIANCHI	Rafael Ferreira Vitor	20/05/19	1.800,00
CV.18.00056.01-UFOP ITV MONITORAMENTO - AÉREAL II	Associação Instituto Tecnológico Vale ITV	Pagt°. Bolsa de Estudo Mestrado - " UFOP ITV AÉREAL FASE II " referente ao mês de Maio/2019 - 6ª Parcela. Vencimentos: 18/06/2019.	ANDREA GOMES CAMPOS BIANCHI	Rafael Ferreira Vitor	19/06/19	1.800,00
CV.18.00056.01-UFOP ITV MONITORAMENTO - AÉREAL II	Associação Instituto Tecnológico Vale ITV	Pagt°. Bolsa de Estudo - Mestrado " UFOP ITV AÉREAL FASE II " referente ao mês de JUNHO/2019 - 7ª Parcela. Vencimentos: 17/07/2019	ANDREA GOMES CAMPOS BIANCHI	Rafael Ferreira Vitor	18/07/19	1.800,00
CV.18.00056.01-UFOP ITV MONITORAMENTO - AÉREAL II	Associação Instituto Tecnológico Vale ITV	Pagt°. Bolsa de Estudo - Mestrado " UFOP ITV AÉREAL FASE II" referente ao mês de Julho/2019 - 8ª Parcela. Vencimentos: 15/08/2019.	ANDREA GOMES CAMPOS BIANCHI	Rafael Ferreira Vitor	16/08/19	1.800,00
CV.18.00056.01-UFOP ITV MONITORAMENTO - AÉREAL II	Associação Instituto Tecnológico Vale ITV	Pagt°. Bolsa de Estudo - Mestrado " UFOP ITV AÉREAL FASE II" referente ao mês de Agosto/2019 - 9ª Parcela. Vencimentos: 16/09/2019.	ANDREA GOMES CAMPOS BIANCHI	Rafael Ferreira Vitor	17/09/19	1.800,00
CV.18.00056.01-UFOP ITV MONITORAMENTO - AÉREAL II	Associação Instituto Tecnológico Vale ITV	Pagt°. Bolsa de Estudo - Mestrado " UFOP ITV AÉREAL FASE II " ref. ao mês de Setembro/2019 - 10ª Parcela. Vencimentos: 14/10/2019.	ANDREA GOMES CAMPOS BIANCHI	Rafael Ferreira Vitor	15/10/19	1.800,00
CV.18.00056.01-UFOP ITV MONITORAMENTO - AÉREAL II	Associação Instituto Tecnológico Vale ITV	Pagt°. Bolsa de Estudo - Mestrado " UFOP ITV AÉREAL FASE II " ref. ao mês de Outubro/2019 - 11ª Parcela. Vencimentos: 14/11/2019.	ANDREA GOMES CAMPOS BIANCHI	Rafael Ferreira Vitor	18/11/19	1.800,00
CV.18.00056.01-UFOP ITV MONITORAMENTO - AÉREAL II	Associação Instituto Tecnológico Vale ITV	Pagt°. Bolsa de Estudo - Mestrado " UFOP ITV AÉREAL FASE II " ref. ao mês de Novembro/2019 - 12ª Parcela. Vencimentos: 16/12/2019.	ANDREA GOMES CAMPOS BIANCHI	Rafael Ferreira Vitor	20/12/19	1.800,00
CV.18.00056.01-UFOP ITV MONITORAMENTO - AÉREAL II	Associação Instituto Tecnológico Vale ITV	Pagt°.Adiantamento concedido à B2W - Companhia Global do Varejo - Americanas.com - Venc: 03/04/2019	ANDREA GOMES CAMPOS BIANCHI	Recall Informática Comércio de Cartuchos Ltda	02/04/19	55,89
CV.18.00056.01-UFOP ITV MONITORAMENTO - AÉREAL II	Associação Instituto Tecnológico Vale ITV	Pagt°. Acerto adiantamento concedido em 03/04 B2W Companhia Global conf nf 41463 Recall Informática Comércio de Cartuchos Ltda	ANDREA GOMES CAMPOS BIANCHI	Recall Informática Comércio de Cartuchos Ltda	12/04/19	55,89
CV.18.00056.01-UFOP ITV MONITORAMENTO - AÉREAL II	Associação Instituto Tecnológico Vale ITV	Pagt°.Porte Adiantamento concedido à B2W - Companhia Global do Varejo - Americanas.com - Venc: 03/04/2019	ANDREA GOMES CAMPOS BIANCHI	S.G Brasil Produtos Eletrônicos	03/04/19	425,10
CV.18.00056.01-UFOP ITV MONITORAMENTO - AÉREAL II	Associação Instituto Tecnológico Vale ITV	Pagt°. Porte acerto adiantamento concedido B2W Companhia G do Varejo em 03/04/2019 conf nf 10177 S.G Brasil Produtos Eletrônicos	ANDREA GOMES CAMPOS BIANCHI	S.G Brasil Produtos Eletrônicos	09/04/19	425,10
CV.18.00056.01-UFOP ITV MONITORAMENTO - AÉREAL II	Associação Instituto Tecnológico Vale ITV	Pagt°.Ajuda equivalente a 4,00 diárias para participação XVIII Simpósio Brasileiro sobre fatores humanos em sistemas computacionais(IHC 2019) Localidade Vitória ES Período 21 a 25/10/2019	ANDREA GOMES CAMPOS BIANCHI	Saul Emanuel Delabrida Silva	18/10/19	1.350,00
CV.18.00056.01-UFOP ITV MONITORAMENTO - AÉREAL II	Associação Instituto Tecnológico Vale ITV	Pagt°.Adiantamento concedido em 06/09/2019 Sociedade Brasileira de Computação Inscrição Saul Emanuel	ANDREA GOMES CAMPOS BIANCHI	Sociedade Brasileira de Computação	06/09/19	790,00
CV.18.00056.01-UFOP ITV MONITORAMENTO - AÉREAL II	Associação Instituto Tecnológico Vale ITV	Pagt°.Adiantamento concedido em 06/09/2019 Sociedade Brasileira de Computação Inscrição Breno Nunes	ANDREA GOMES CAMPOS BIANCHI	Sociedade Brasileira de Computação	06/09/19	225,00

PAGAMENTO EFETUADOS

Departamento de Projetos

Período: 01/01/2019 00:00:00 a 31/12/2019 00:00:00

Contrato	Empresa	Histórico	Coordenador	Favorecido	Data	Valor(em R$)
CV.18.00056.01-UFDP ITV MONITORAMENTO - ACTUAL II	Associação Instituto Tecnológico Vale ITV	Pagt°.Acerto adiantamento concedido em 06/09 conf recibo 6R177 Sociedade Brasileira de Computação	ANDREA GOMES CAMPOS BIANCHI	Sociedade Brasileira de Computação	30/09/19	225,00
CV.18.00056.01-UFDP ITV MONITORAMENTO - ACTUAL II	Associação Instituto Tecnológico Vale ITV	Pagt°.Acerto adiantamento concedido em 06/09 conf recibo 6R176 Sociedade Brasileira de Computação	ANDREA GOMES CAMPOS BIANCHI	Sociedade Brasileira de Computação	30/09/19	790,00
CV.18.00056.01-UFDP ITV MONITORAMENTO - ACTUAL II	Associação Instituto Tecnológico Vale ITV	Pagt°. Pagamento de Bolsa de DTI Mestre relativo ao mês de Dezembro 2018 1° parcela	ANDREA GOMES CAMPOS BIANCHI	Thiago D'Angelo	28/02/19	2.500,00
CV.18.00056.01-UFDP ITV MONITORAMENTO - ACTUAL II	Associação Instituto Tecnológico Vale ITV	Pagt°. Pagamento de Bolsa de DTI Mestre relativo ao mês de Janeiro 2019 2° parcela	ANDREA GOMES CAMPOS BIANCHI	Thiago D'Angelo	28/02/19	2.500,00
CV.18.00056.01-UFDP ITV MONITORAMENTO - ACTUAL II	Associação Instituto Tecnológico Vale ITV	Pagt°. Pagamento de Bolsa de DTI Mestre relativo ao mês de Fevereiro 2019 3° parcela	ANDREA GOMES CAMPOS BIANCHI	Thiago D'Angelo	21/03/19	2.500,00
CV.18.00056.01-UFDP ITV MONITORAMENTO - ACTUAL II	Associação Instituto Tecnológico Vale ITV	Pagt°. Pagamento de Bolsa de DTI Mestre relativo ao mês de Março 2019 3° parcela	ANDREA GOMES CAMPOS BIANCHI	Thiago D'Angelo	18/04/19	2.500,00
CV.18.00056.01-UFDP ITV MONITORAMENTO - ACTUAL II	Associação Instituto Tecnológico Vale ITV	Pagt°. Pagamento de Bolsa de DTI Mestre relativo ao mês de Abril 2019 5° parcela	ANDREA GOMES CAMPOS BIANCHI	Thiago D'Angelo	21/05/19	2.500,00
CV.18.00056.01-UFDP ITV MONITORAMENTO - ACTUAL II	Associação Instituto Tecnológico Vale ITV	Pagt°. Pagamento de Bolsa de DTI Mestre relativo ao mês de Maio 2019 6° parcela	ANDREA GOMES CAMPOS BIANCHI	Thiago D'Angelo	19/06/19	2.500,00
CV.18.00056.01-UFDP ITV MONITORAMENTO - ACTUAL II	Associação Instituto Tecnológico Vale ITV	Pagt°. Pagamento de Bolsa de DTI Mestre relativo ao mês de Junho 2019 7° parcela	ANDREA GOMES CAMPOS BIANCHI	Thiago D'Angelo	18/07/19	2.500,00
CV.18.00056.01-UFDP ITV MONITORAMENTO - ACTUAL II	Associação Instituto Tecnológico Vale ITV	Pagt°. Pagamento de Bolsa de DTI Mestre relativo ao mês de Julho 2019 8° parcela	ANDREA GOMES CAMPOS BIANCHI	Thiago D'Angelo	16/08/19	2.500,00
CV.18.00056.01-UFDP ITV MONITORAMENTO - ACTUAL II	Associação Instituto Tecnológico Vale ITV	Pagt°. Pagamento de Bolsa de DTI Mestre relativo ao mês de Agosto 2019 9° parcela	ANDREA GOMES CAMPOS BIANCHI	Thiago D'Angelo	17/09/19	2.500,00
CV.18.00056.01-UFDP ITV MONITORAMENTO - ACTUAL II	Associação Instituto Tecnológico Vale ITV	Pagt°. Pagamento de Bolsa de DTI Mestre relativo ao mês de Setembro 2019 10° parcela	ANDREA GOMES CAMPOS BIANCHI	Thiago D'Angelo	15/10/19	2.500,00
CV.18.00056.01-UFDP ITV MONITORAMENTO - ACTUAL II	Associação Instituto Tecnológico Vale ITV	Pagt°. Pagamento de Bolsa de DTI Mestre relativo ao mês de Outubro/2019 -11° parcela	ANDREA GOMES CAMPOS BIANCHI	Thiago D'Angelo	18/11/19	2.500,00
CV.18.00056.01-UFDP ITV MONITORAMENTO - ACTUAL II	Associação Instituto Tecnológico Vale ITV	Pagt°. Pagamento de Bolsa de DTI Mestre relativo ao mês de Novembro/2019 - 12° parcela	ANDREA GOMES CAMPOS BIANCHI	Thiago D'Angelo	20/12/19	2.500,00
CV.18.00056.01-UFDP ITV MONITORAMENTO - ACTUAL II	Associação Instituto Tecnológico Vale ITV	GRU ref. a retribuição e ressarcimento UFDP, conforme Reg.Gecon nº: 5909-18-Processo UFDP 23109.005909/2018-89 - Professor: Saul Samuel Delabrida Silva. COORDENADOR (A): Andrea Gomes Campos Bianchi.	ANDREA GOMES CAMPOS BIANCHI	Universidade Federal de Ouro Preto - UFOP	04/04/19	42.185,00
CV.18.00056.01-UFDP ITV MONITORAMENTO - ACTUAL II	Associação Instituto Tecnológico Vale ITV	Pagt°.Pagamento de DOU - Diário Oficial da União, valor de R$132,16 referente ao processo UFDP ITV MONITORAMENTO Venc: 30/04/2019	ANDREA GOMES CAMPOS BIANCHI	Universidade Federal de Ouro Preto - UFOP	30/04/19	132,16
CV.18.00056.01-UFDP ITV MONITORAMENTO - ACTUAL II	Associação Instituto Tecnológico Vale ITV	Pagt°.Adiantamento concedido à Usina Industria, Comércio e Importação de Produtos e Informática.	ANDREA GOMES CAMPOS BIANCHI	Usina Industria e Importação de Produtos de Informática Ltda-ME	28/03/19	52,84
CV.18.00056.01-UFDP ITV MONITORAMENTO - ACTUAL II	Associação Instituto Tecnológico Vale ITV	Pagt°. Acerto adiantamento concedido em 28/03 Usina Industria e Importação de Produtos de Informática Ltda-ME conf nf 108870	ANDREA GOMES CAMPOS BIANCHI	Usina Industria e Importação de Produtos de Informática Ltda-ME	04/04/19	52,84
CV.18.00056.01-UFDP ITV MONITORAMENTO - ACTUAL II	Associação Instituto Tecnológico Vale ITV	Pagt°. Nº 0108556 Usina Indústria e Importação de Produtos de Informática Ltda -ME venc 12/04/2019	ANDREA GOMES CAMPOS BIANCHI	Usina Industria e Importação de Produtos de Informática Ltda-ME	15/04/19	605,00
CV.18.00064.00-UFDP ÁREA ARAXÁ	Associação de Engenheiros e Arquitetos de Araxá - AREA	Pagt°.Adiantamento concedido Anderson Sebastião Tome - Sala Vip Viagens - ME. Venc: 28/04/2019	FERNANDO GABRIEL DA SILVA ARÁUJO	Anderson Sebastião Tome-Sala Vip Viagens-ME	26/04/19	616,92
CV.18.00064.00-UFDP ÁREA ARAXÁ	Associação de Engenheiros e Arquitetos de Araxá - AREA	Pagt°.Acerto adiantamento concedido em 26/04/2019 Anderson Sebastião Tome -Sala Vip Viagens-ME conf nf 2019/08-ADIANTADO PELA CONTA 81.521-4	FERNANDO GABRIEL DA SILVA ARÁUJO	Anderson Sebastião Tome-Sala Vip Viagens-ME	30/04/19	616,92
CV.18.00064.00-UFDP ÁREA ARAXÁ	Associação de Engenheiros e Arquitetos de Araxá - AREA	Pagt°.NF 2019/ 09 Anderson Sebastião Tome-Sala Vip Viagens-ME venc 26/06/2019	FERNANDO GABRIEL DA SILVA ARÁUJO	Anderson Sebastião Tome-Sala Vip Viagens-ME	06/08/19	710,92
CV.18.00064.00-UFDP ÁREA ARAXÁ	Associação de Engenheiros e Arquitetos de Araxá - AREA	Pagt°.Pagamento da NF nº 005590 de Antoninho Tavares dos Santos Venc 08/10/2019	FERNANDO GABRIEL DA SILVA ARÁUJO	Antoninho Tavares dos Santos	11/02/19	1.500,00

PAGAMENTO EFETUADOS

Departamento de Projetos

Período: 01/01/2019 00:00:00 a 31/12/2019 00:00:00

Contrato	Empresa	Histórico	Coordenador	Favorecido	Data	Valor(em R$)
CV.18.00064.00-UFOP ÁREA ARAXÁ	Associação de Engenheiros e Arquitetos de Araxá - AREA	Pagº. Pagamento da NF 004422 de Bazar Faria Ltda - EPP. VEnc: 25/03/2019.	FERNANDO GABRIEL DA SILVA ARÃUJO	Bazar Faria Ltda	26/03/19	200,00
CV.18.00064.00-UFOP ÁREA ARAXÁ	Associação de Engenheiros e Arquitetos de Araxá - AREA	Pagº.Pagamento da NF 022679 de Feria Hotel Araxá Eireli - Epp, referente a despesas com hospedagem de Paulo Santos Assis no período de 18/02 à 23/02 de 2019.	FERNANDO GABRIEL DA SILVA ARÃUJO	Feria Hotel Araxá Eireli	13/03/19	624,75
CV.18.00064.00-UFOP ÁREA ARAXÁ	Associação de Engenheiros e Arquitetos de Araxá - AREA	Pagº.Pagamento da NF 022681 de Feria Hotel Araxá Eireli - Epp, referente a despesas com hospedagem de Sebastiana Luiza Lara no período de 18/02 à 23/02 de 2019.	FERNANDO GABRIEL DA SILVA ARÃUJO	Feria Hotel Araxá Eireli	13/03/19	624,75
CV.18.00064.00-UFOP ÁREA ARAXÁ	Associação de Engenheiros e Arquitetos de Araxá - AREA	Pagº.Pagamento da NF 022683 de Feria Hotel Araxá Eireli - Epp, referente a despesas com hospedagem de Kaila Monteiro Novaci no período de 18/02 à 23/02 de 2019.	FERNANDO GABRIEL DA SILVA ARÃUJO	Feria Hotel Araxá Eireli	13/03/19	624,75
CV.18.00064.00-UFOP ÁREA ARAXÁ	Associação de Engenheiros e Arquitetos de Araxá - AREA	Pagº.Pagamento da NF 022555 de Feria Hotel Araxá Eireli - Epp, referente a despesas com hospedagem de Cláudio Gaseiro dos Santos no período de 18/02 à 22/02 de 2019, Venc: 05/04/2019.	FERNANDO GABRIEL DA SILVA ARÃUJO	Feria Hotel Araxá Eireli	05/04/19	249,90
CV.18.00064.00-UFOP ÁREA ARAXÁ	Associação de Engenheiros e Arquitetos de Araxá - AREA	Pagº.Pagamento da NF 022568 de Feria Hotel Araxá Eireli - Epp, referente a despesas com hospedagem de Fernando G da Silva no período de 20/02 à 22/02 de 2019. Venc: 11/04/2019	FERNANDO GABRIEL DA SILVA ARÃUJO	Feria Hotel Araxá Eireli	11/04/19	374,85
CV.18.00064.00-UFOP ÁREA ARAXÁ	Associação de Engenheiros e Arquitetos de Araxá - AREA	Pagº.NF 57458 Hotel Nacional INN Araxa Ltda venc 14/10/2019 Tutor Assis/Ronaldo Junio/Barbara maria Serra	FERNANDO GABRIEL DA SILVA ARÃUJO	Hotel Nacional INN Araxa Ltda	14/10/19	419,00
CV.18.00064.00-UFOP ÁREA ARAXÁ	Associação de Engenheiros e Arquitetos de Araxá - AREA	Pagº.Pagamento de NF 2019/17625 - Fatura 00106720417/5385-49 de Master Turismo Ltda. Venc: 14/05/2019.Fernanda Gabriel.	FERNANDO GABRIEL DA SILVA ARÃUJO	Master Turismo ltda	14/05/19	532,35
CV.18.00064.00-UFOP ÁREA ARAXÁ	Associação de Engenheiros e Arquitetos de Araxá - AREA	Pagº.Pagamento de NF 2019/16926 - Fatura 00106720222/537802 de Master Turismo Ltda. Venc: 16/05/2019	FERNANDO GABRIEL DA SILVA ARÃUJO	Master Turismo ltda	16/05/19	595,35
CV.18.00064.00-UFOP ÁREA ARAXÁ	Associação de Engenheiros e Arquitetos de Araxá - AREA	Pagº.Pagamento da NF 2019/02 de Rodrigo Stenner Ambrosio Ribeiro 04373840680 - Venc: 25/02/2019.	FERNANDO GABRIEL DA SILVA ARÃUJO	Rodrigo Stenner Ambrosio Ribeiro 04373840680	25/02/19	1.500,00
CV.18.00064.00-UFOP ÁREA ARAXÁ	Associação de Engenheiros e Arquitetos de Araxá - AREA	Pagº.Pagamento da NF 2019/05 de Rodrigo Stenner Ambrosio Ribeiro 04373840680 - Venc: 01/03/2019	FERNANDO GABRIEL DA SILVA ARÃUJO	Rodrigo Stenner Ambrosio Ribeiro 04373840680	26/03/19	1.500,00
CV.18.00064.00-UFOP ÁREA ARAXÁ	Associação de Engenheiros e Arquitetos de Araxá - AREA	Pagº.Pagamento da NF 2019/07 de Rodrigo Stenner Ambrosio Ribeiro 04373840680 - Venc: 05/04/2019	FERNANDO GABRIEL DA SILVA ARÃUJO	Rodrigo Stenner Ambrosio Ribeiro 04373840680	04/04/19	1.500,00
CV.18.00064.00-UFOP ÁREA ARAXÁ	Associação de Engenheiros e Arquitetos de Araxá - AREA	Pagº.Pagamento da NF 2019/09 de Rodrigo Stenner Ambrosio Ribeiro 04373840680 - Venc: 03/05/2019	FERNANDO GABRIEL DA SILVA ARÃUJO	Rodrigo Stenner Ambrosio Ribeiro 04373840680	03/05/19	1.500,00
CV.18.00064.00-UFOP ÁREA ARAXÁ	Associação de Engenheiros e Arquitetos de Araxá - AREA	Pagº.Pagamento de Serviços de Terceiros Pessoa Jurídica, relativo ao mês de Maio/2019 5ª parcela CEPE 2007-18 Processo UFOP 23109.002007-2018-91	FERNANDO GABRIEL DA SILVA ARÃUJO	Rodrigo Stenner Ambrosio Ribeiro 04373840680	06/06/19	1.500,00
CV.18.00064.00-UFOP ÁREA ARAXÁ	Associação de Engenheiros e Arquitetos de Araxá - AREA	Pagº.Pagamento de Serviços de Terceiros Pessoa Jurídica, relativo ao mês de Junho/2019 6ª parcela CEPE 2007-18 Processo UFOP 23109.002007-2018-91- secretaria e apoio administrativo	FERNANDO GABRIEL DA SILVA ARÃUJO	Rodrigo Stenner Ambrosio Ribeiro 04373840680	10/07/19	1.500,00
CV.18.00064.00-UFOP ÁREA ARAXÁ	Associação de Engenheiros e Arquitetos de Araxá - AREA	Pagº.Pagamento de serviços de terceiros pessoa física , realtivo ao mes de Janeiro 2019- 1ª parcela das aulas e 1ª parcela de coordenação . CEPE 2007-18- Processo UFOP 23109-002007-2018-91- Venc 19/02/2019	FERNANDO GABRIEL DA SILVA ARÃUJO	Sebastiana Luiza Bragança Lara	19/02/19	6.630,85
CV.18.00064.00-UFOP ÁREA ARAXÁ	Associação de Engenheiros e Arquitetos de Araxá - AREA	Pagº.Pagamento de serviços de terceiros pessoa física, relativo ao mes de Fevereiro/2019 - 2ª parcela das aulas e 2ª parcela de coordenação . CEPE 2007-18- Processo UFOP 23109-002007-2018-91- Venc: 01/03/2019.	FERNANDO GABRIEL DA SILVA ARÃUJO	Sebastiana Luiza Bragança Lara	06/03/19	6.630,85
CV.18.00064.00-UFOP ÁREA ARAXÁ	Associação de Engenheiros e Arquitetos de Araxá - AREA	Pagº.Pagamento de serviços de terceiros pessoa física, relativo ao mes de Março/2019 - 3ª parcela de coordenação . CEPE 2007-18- Processo UFOP 23109-002007-2018-91- Venc: 01/04/2019.	FERNANDO GABRIEL DA SILVA ARÃUJO	Sebastiana Luiza Bragança Lara	03/04/19	2.678,68
CV.18.00064.00-UFOP ÁREA ARAXÁ	Associação de Engenheiros e Arquitetos de Araxá - AREA	Pagº.Pagamento de serviços de terceiros pessoa física, relativo ao mes de Abril/2019 -4ª parcela de coordenação . CEPE 2007-18- Processo UFOP 23109-002007-2018-91- Venc: 02/05/2019.	FERNANDO GABRIEL DA SILVA ARÃUJO	Sebastiana Luiza Bragança Lara	02/05/19	2.678,68
CV.18.00064.00-UFOP ÁREA ARAXÁ	Associação de Engenheiros e Arquitetos de Araxá - AREA	Pagº.Pagamento de serviços de terceiros pessoa física, relativo ao mes de Maio/2019 -5ª parcela de coordenação . CEPE 2007-18- Processo UFOP 23109-	FERNANDO GABRIEL DA SILVA ARÃUJO	Sebastiana Luiza Bragança Lara	05/06/19	2.678,68

Contrato	Empresa	Histórico	Coordenador	Favorecido	Data	Valor(em R$)
CV.18.00064.00-UFOP ÁREA ARAXÁ	Associação de Engenheiros e Arquitetos de Araxá - AREA	Pgto"./Pagamento de serviços de terceiros pessoa física, relativo ao mes de Junho/2019 -6ª parcela de coordenação . CEPE 2007-18- Processo UFOP 23109-003007-2018-91- Venc: 06/07/2019	FERNANDO GABRIEL DA SILVA ARÃUJO	Sebastiana Luiza Bragança Lana	10/07/19	2.678,68
CV.18.00064.00-UFOP ÁREA ARAXÁ	Associação de Engenheiros e Arquitetos de Araxá - AREA	Pgto"./Pagamento de serviços de terceiros pessoa física, relativo ao mes de Julho/2019 -7ª parcela de coordenação . CEPE 2007-18- Processo UFOP 23109-003007-2018-91- Venc: 07/08/2019	FERNANDO GABRIEL DA SILVA ARÃUJO	Sebastiana Luiza Bragança Lana	08/08/19	2.678,68
CV.18.00064.00-UFOP ÁREA ARAXÁ	Associação de Engenheiros e Arquitetos de Araxá - AREA	Pgto"./Pagamento de serviços de terceiros pessoa física, relativo ao mes de Agosto/2019 -8ª parcela de coordenação . CEPE 2007-18- Processo UFOP 23109-003007-2018-91- Venc: 02/09/2019	FERNANDO GABRIEL DA SILVA ARÃUJO	Sebastiana Luiza Bragança Lana	02/09/19	2.678,68
CV.18.00064.00-UFOP ÁREA ARAXÁ	Associação de Engenheiros e Arquitetos de Araxá - AREA	Pgto"./Pagamento de serviços de terceiros pessoa física, relativo ao mes de Setembro/2019 -9ª parcela de coordenação . CEPE 2007-18- Processo UFOP 23109-003007-2018-91- Venc: 01/10/2019	FERNANDO GABRIEL DA SILVA ARÃUJO	Sebastiana Luiza Bragança Lana	02/10/19	2.678,68
CV.18.00064.00-UFOP ÁREA ARAXÁ	Associação de Engenheiros e Arquitetos de Araxá - AREA	Pgto"./Pagamento de serviços de terceiros pessoa física, relativo ao mes de Outubro/2019 -9ª parcela de coordenação . CEPE 2007-18- Processo UFOP 23109-003007-2018-91- Venc: 04/11/2019	FERNANDO GABRIEL DA SILVA ARÃUJO	Sebastiana Luiza Bragança Lana	05/11/19	2.678,68
CV.18.00064.00-UFOP ÁREA ARAXÁ	Associação de Engenheiros e Arquitetos de Araxá - AREA	Pgto"./Pagamento de serviços de terceiros pessoa física, relativo ao mes de Novembro/2019 -11ª parcela de coordenação . CEPE 2007-18- Processo UFOP 23109-003007-2018-91- Venc: 05/12/2019	FERNANDO GABRIEL DA SILVA ARÃUJO	Sebastiana Luiza Bragança Lana	03/12/19	2.678,68
CV.18.00064.00-UFOP ÁREA ARAXÁ	Associação de Engenheiros e Arquitetos de Araxá - AREA	Pgto"./Reembolso Taise Mattar Alanfubosco ref. despesas com viagens/hospedagens - Venc:05/09/2019-nf 56713 Hotel Nacional INN Araxa emitida 28/08/2019	FERNANDO GABRIEL DA SILVA ARÃUJO	Taise Mattar Alanfubosco	10/09/19	360,00
CV.18.00064.00-UFOP ÁREA ARAXÁ	Associação de Engenheiros e Arquitetos de Araxá - AREA	GRU ref. a retribuição e ressarcimento UFOP, conforme Reg.Gecon nº: 2007-18 - Professor: Gilberto Alvares da Silva. COORDENADOR (A): Paulo Assis.	FERNANDO GABRIEL DA SILVA ARÃUJO	Universidade Federal de Ouro Preto - UFOP	15/02/19	2.234,45
CV.18.00064.00-UFOP ÁREA ARAXÁ	Associação de Engenheiros e Arquitetos de Araxá - AREA	GRU ref. a retribuição e ressarcimento UFOP, conforme Reg.Gecon nº: 2007-18 - Processo UFOP 23109.003007-18-91 - 2ª parecla - Professor: Gilberto Alvares da Silva. COORDENADOR (A): Paulo Assis.	FERNANDO GABRIEL DA SILVA ARÃUJO	Universidade Federal de Ouro Preto - UFOP	27/02/19	2.234,45
CV.18.00064.00-UFOP ÁREA ARAXÁ	Associação de Engenheiros e Arquitetos de Araxá - AREA	GRU ref. a retribuição e ressarcimento UFOP, conforme Reg.Gecon nº: 2007-18 - Processo UFOP 23109.003007-18-91 - 3ª parecla - Professor: Gilberto Alvares da Silva. COORDENADOR (A): Paulo Assis.	FERNANDO GABRIEL DA SILVA ARÃUJO	Universidade Federal de Ouro Preto - UFOP	01/04/19	2.234,44
CV.18.00064.00-UFOP ÁREA ARAXÁ	Associação de Engenheiros e Arquitetos de Araxá - AREA	Pgto"./Pagamento do DOU - Diário Oficial da União, valor de R$132,16 referente ao processo UFOP ÁREA ARAXÁ, Venc: 26/04/2019	FERNANDO GABRIEL DA SILVA ARÃUJO	Universidade Federal de Ouro Preto - UFOP	26/04/19	132,16
CV.18.00064.00-UFOP ÁREA ARAXÁ	Associação de Engenheiros e Arquitetos de Araxá - AREA	GRU ref. a retribuição e ressarcimento UFOP, conforme Reg.Gecon nº: 2007-18 - Processo UFOP 23109.003007-18-91 - 4ª parecla - Professor: Gilberto Alvares da Silva. COORDENADOR (A): Paulo Assis.	FERNANDO GABRIEL DA SILVA ARÃUJO	Universidade Federal de Ouro Preto - UFOP	03/05/19	2.234,45
CV.18.00064.00-UFOP ÁREA ARAXÁ	Associação de Engenheiros e Arquitetos de Araxá - AREA	GRU ref. a retribuição e ressarcimento UFOP, conforme Reg.Gecon nº: 2007-18 - Processo UFOP 23109.003007-18-91 - 3ª parecla - Professor: Gilberto Alvares da Silva. COORDENADOR (A): Paulo Assis.	FERNANDO GABRIEL DA SILVA ARÃUJO	Universidade Federal de Ouro Preto - UFOP	03/06/19	2.234,44
CV.18.00064.00-UFOP ÁREA ARAXÁ	Associação de Engenheiros e Arquitetos de Araxá - AREA	GRU ref. a retribuição e ressarcimento UFOP, conforme Reg.Gecon nº: 2007-18 - Processo UFOP 23109.003007-18-91 - 6ª parecla - Professor: Gilberto Alvares da Silva. COORDENADOR (A): Paulo Assis.	FERNANDO GABRIEL DA SILVA ARÃUJO	Universidade Federal de Ouro Preto - UFOP	01/07/19	2.234,44
CV.18.00064.00-UFOP ÁREA ARAXÁ	Associação de Engenheiros e Arquitetos de Araxá - AREA	GRU ref. a retribuição e ressarcimento UFOP, conforme Reg.Gecon nº: 2007-18 - Processo UFOP 23109.003007-18-91 - 7ª parecla - Professor: Gilberto Alvares da Silva. COORDENADOR (A): Paulo Assis.	FERNANDO GABRIEL DA SILVA ARÃUJO	Universidade Federal de Ouro Preto - UFOP	01/08/19	2.234,45
CV.18.00064.00-UFOP ÁREA ARAXÁ	Associação de Engenheiros e Arquitetos de Araxá - AREA	GRU ref. a retribuição e ressarcimento UFOP, conforme Reg.Gecon nº: 2007-18 - Processo UFOP 23109.003007-18-91 - 8ª parecla - Professor: Gilberto Alvares da Silva. COORDENADOR (A): Paulo Assis.	FERNANDO GABRIEL DA SILVA ARÃUJO	Universidade Federal de Ouro Preto - UFOP	02/09/19	2.234,44
CV.18.00064.00-UFOP ÁREA ARAXÁ	Associação de Engenheiros e Arquitetos de Araxá - AREA	GRU ref. a retribuição e ressarcimento UFOP, conforme Reg.Gecon nº: 2007-18 - Processo UFOP 23109.003007-18-91 - 9ª parecla - Professor: Gilberto Alvares da Silva. COORDENADOR (A): Paulo Assis.	FERNANDO GABRIEL DA SILVA ARÃUJO	Universidade Federal de Ouro Preto - UFOP	01/10/19	2.234,45
CV.18.00064.00-UFOP ÁREA ARAXÁ	Associação de Engenheiros e Arquitetos de Araxá - AREA	GRU ref. a retribuição e ressarcimento UFOP, conforme Reg.Gecon nº: 2007-18 - Processo UFOP 23109.003007-18-91 - 10ª parecla - Professor: Gilberto Alvares	FERNANDO GABRIEL DA SILVA ARÃUJO	Universidade Federal de Ouro Preto - UFOP	04/11/19	2.234,44

Contrato	Empresa	Histórico	Coordenador	Favorecido	Data	Valor(em R$)
		da Silva. COORDENADOR (a): Paulo Acioli.				
CV.18.00064.00-UFOP ÁREA ARAXÁ	Associação de Engenheiros e Arquitetos de Araxá - AREA	GRU ref. a contribuição e ressarcimento UFOP, conforme Reg.Gecon nº: 2007-18 - Processo UFOP 23109.000007-18-81 - 11ª parcela - Professor: Gilberto Alvares da Silva. COORDENADOR (a): Paulo Acioli.	FERNANDO GABRIEL DA SILVA ARÁUJO	Universidade Federal de Ouro Preto - UFOP	05/12/19	2.224,45
CV.18.00064.00-UFOP ÁREA ARAXÁ	Associação de Engenheiros e Arquitetos de Araxá - AREA	Pagt°.NF 030002 W.N Hotéis e Turismo Ltda - EPP venc 26/06/2019-Fernanda Gabriel	FERNANDO GABRIEL DA SILVA ARÁUJO	W.N Hotéis e Turismo Ltda - EPP	26/06/19	310,00
CV.18.00064.00-UFOP ÁREA ARAXÁ	Associação de Engenheiros e Arquitetos de Araxá - AREA	Pagt°.NF 030078 W.N Hotéis e Turismo Ltda - EPP venc 26/06/2019-Paulo Santos Acioli.	FERNANDO GABRIEL DA SILVA ARÁUJO	W.N Hotéis e Turismo Ltda - EPP	10/06/19	310,00
CV.18.00064.00-UFOP ÁREA ARAXÁ	Associação de Engenheiros e Arquitetos de Araxá - AREA	Pagt°.NF 030078 W.N Hotéis e Turismo Ltda - EPP venc 09/06/2019°-Talse Mattar	FERNANDO GABRIEL DA SILVA ARÁUJO	W.N Hotéis e Turismo Ltda - EPP	10/06/19	554,00
CV.18.00064.00-UFOP ÁREA ARAXÁ	Associação de Engenheiros e Arquitetos de Araxá - AREA	Pagt°.NF 032418 W.N Hotéis e Turismo Ltda - EPP venc 11/07/2019-Fernanda Gabriel	FERNANDO GABRIEL DA SILVA ARÁUJO	W.N Hotéis e Turismo Ltda - EPP	11/07/19	387,50
CV.18.00064.00-UFOP ÁREA ARAXÁ	Associação de Engenheiros e Arquitetos de Araxá - AREA	Pagt°.NF 14942 W.N Hotéis e Turismo Ltda - EPP venc 13/07/2019 Talse Mattar	FERNANDO GABRIEL DA SILVA ARÁUJO	W.N Hotéis e Turismo Ltda - EPP	15/07/19	394,00
CV.18.00064.00-UFOP ÁREA ARAXÁ	Associação de Engenheiros e Arquitetos de Araxá - AREA	Pagt°.NF 32931 W.N Hotéis e Turismo Ltda - EPP venc 15/08/2019 -Hospede Luiz Claudio Candido	FERNANDO GABRIEL DA SILVA ARÁUJO	W.N Hotéis e Turismo Ltda - EPP	19/08/19	387,50
CV.18.00064.00-UFOP ÁREA ARAXÁ	Associação de Engenheiros e Arquitetos de Araxá - AREA	Pagt°.NF 33167 W.N Hotéis e Turismo Ltda - EPP venc 05/09/2019 -Hospede Luiz Claudio Candido	FERNANDO GABRIEL DA SILVA ARÁUJO	W.N Hotéis e Turismo Ltda - EPP	05/09/19	387,50
CV.18.00064.00-UFOP ÁREA ARAXÁ	Associação de Engenheiros e Arquitetos de Araxá - AREA	Pagt°.NF 33495 W.N Hotéis e Turismo Ltda - EPP venc 03/10/2019 -Hospede Luiz Claudio Candido	FERNANDO GABRIEL DA SILVA ARÁUJO	W.N Hotéis e Turismo Ltda - EPP	03/10/19	387,50
CV.18.00064.00-UFOP ÁREA ARAXÁ	Associação de Engenheiros e Arquitetos de Araxá - AREA	Pagt°.NF33971 W.N Hotéis e Turismo Ltda - EPP venc 20/11/2019 -Hospede Danton Heleno	FERNANDO GABRIEL DA SILVA ARÁUJO	W.N Hotéis e Turismo Ltda - EPP	20/11/19	387,50
CV.18.00064.00-UFOP ÁREA ARAXÁ	Associação de Engenheiros e Arquitetos de Araxá - AREA	Pagt°. NF52 W.N Hotéis e Turismo Ltda - EPP- Venc 20/11/2019- Foi considerado protocolo 07/11/2019 devido NF de emissão 07/11- Protocolo registrado 2019006527 de 01/11/2019	FERNANDO GABRIEL DA SILVA ARÁUJO	W.N Hotéis e Turismo Ltda - EPP	20/11/19	93,50
CV.18.00064.00-UFOP ÁREA ARAXÁ	Associação de Engenheiros e Arquitetos de Araxá - AREA	Pagt°.NF34488 W.N Hotéis e Turismo Ltda - EPP venc 27/12/2019 -Hospede Antonio Maria Claret	FERNANDO GABRIEL DA SILVA ARÁUJO	W.N Hotéis e Turismo Ltda - EPP	20/12/19	465,00
CV.18.00064.00-UFOP ÁREA ARAXÁ	Associação de Engenheiros e Arquitetos de Araxá - AREA	Pagt°.NF 34508 W.N Hotéis e Turismo Ltda - EPP venc 26/12/2019 -Hospede Danton Heleno	FERNANDO GABRIEL DA SILVA ARÁUJO	W.N Hotéis e Turismo Ltda - EPP	26/12/19	387,50
CV.18.00064.00-UFOP ÁREA ARAXÁ	Associação de Engenheiros e Arquitetos de Araxá - AREA	Pagt°.RPS 121981 W.N Hotéis e Turismo Ltda - EPP venc 26/12/2019 -Hospede Danton Heleno-frigobar	FERNANDO GABRIEL DA SILVA ARÁUJO	W.N Hotéis e Turismo Ltda - EPP	26/12/19	33,00
CV.18.00065.00-UFOP ATIVIDADES ENUT	Universidade Federal de Ouro Preto - UFOP	Pagt°. NF 0017 Comercial Jumirno Ltda venc 18/10/2019	RENATA NASCIMENTO DE FREITAS/CLÁUDIA ANT	Comercial Jumirno Ltda	21/10/19	247,60
CV.18.00065.00-UFOP ATIVIDADES ENUT	Universidade Federal de Ouro Preto - UFOP	Pagt°.Adiantamento concedido à BDW - Companhia Global do Varejo - Americanas.com - Venc:07/05/2019	RENATA NASCIMENTO DE FREITAS/CLÁUDIA ANT	A Rede Assessoria Comercial Ltda	07/05/19	1.418,00
CV.18.00065.00-UFOP ATIVIDADES ENUT	Universidade Federal de Ouro Preto - UFOP	Pagto. Acerto adiantamento concedido em 07/05/2019 BDW Companhia G do Varejo conf nf 210685 a Rede Assessoria Comercial Ltda	RENATA NASCIMENTO DE FREITAS/CLÁUDIA ANT	A Rede Assessoria Comercial Ltda	05/06/19	1.418,00
CV.18.00065.00-UFOP ATIVIDADES ENUT	Universidade Federal de Ouro Preto - UFOP	Pagt°. NF 410235 Acciolnia Comércio de Congelados Ltda venc 20/05/2019	RENATA NASCIMENTO DE FREITAS/CLÁUDIA ANT	Acciolnia Comércio de Congelados Ltda	20/05/19	107,60
CV.18.00065.00-UFOP ATIVIDADES ENUT	Universidade Federal de Ouro Preto - UFOP	Pagt°. Pagamento da NF 008206 de ACS. Com. Prod. Pesq. Cont. Qualidade Ltda - Venc: 27/06/2019	RENATA NASCIMENTO DE FREITAS/CLÁUDIA ANT	ACS Científica Com. Prod. para Pesquisa e Cont. Qualidade	28/06/19	3.217,50
CV.18.00065.00-UFOP ATIVIDADES ENUT	Universidade Federal de Ouro Preto - UFOP	Pagt°.Adiantamento Alice Produtos Eletrônicos Ltda venc 04/06/2019	RENATA NASCIMENTO DE FREITAS/CLÁUDIA ANT	Alice Produtos Eletrônicos Ltda	04/06/19	260,10
CV.18.00065.00-UFOP ATIVIDADES ENUT	Universidade Federal de Ouro Preto - UFOP	Pagt°. Acerto adiantamento concedido em 04/06 Alice Produtos Eletrônicos Ltda conf nf 0154689	RENATA NASCIMENTO DE FREITAS/CLÁUDIA ANT	Alice Produtos Eletrônicos Ltda	14/06/19	260,10
CV.18.00065.00-UFOP ATIVIDADES ENUT	Universidade Federal de Ouro Preto - UFOP	Pagt°.Adiantamento Alice Produtos Eletrônicos Ltda venc 04/10/2019	RENATA NASCIMENTO DE FREITAS/CLÁUDIA ANT	Alice Produtos Eletrônicos Ltda	04/10/19	71,33

Contrato	Empresa	Histórico	Coordenador	Favorecido	Data	Valor(em R$)
CV.10.00065.00-UFOP ATIVIDADES ENUT	Universidade Federal de Ouro Preto - UFOP	Pagt°. Acerto adiantamento concedido em 04/10/2019 conf nf 3163986-termômetro digital	RENATA NASCIMENTO DE FREITAS/CLÁUDIA ANT	Akso Produtos Eletrônicos Ltda	14/10/19	71,33
CV.10.00065.00-UFOP ATIVIDADES ENUT	Universidade Federal de Ouro Preto - UFOP	Pagt°. NF 29371 Alan Terra Dutra Alves Pinto venc 20/05/2019	RENATA NASCIMENTO DE FREITAS/CLÁUDIA ANT	Alan Terra Dutra Alves Pinto	20/05/19	161,00
CV.10.00065.00-UFOP ATIVIDADES ENUT	Universidade Federal de Ouro Preto - UFOP	Pagt°. CF 09432 Alan Terra Dutra Alves Pinto venc 22/05/2019	RENATA NASCIMENTO DE FREITAS/CLÁUDIA ANT	Alan Terra Dutra Alves Pinto	22/05/19	16,00
CV.10.00065.00-UFOP ATIVIDADES ENUT	Universidade Federal de Ouro Preto - UFOP	Pagt°.NF 013 Alex Sandro Ambrosio 07386280640 venc 04/06/2019	RENATA NASCIMENTO DE FREITAS/CLÁUDIA ANT	Alex Sandro Ambrosio 07386280640	05/06/19	1.800,00
CV.10.00065.00-UFOP ATIVIDADES ENUT	Universidade Federal de Ouro Preto - UFOP	Pagt°.Pagamento de Organização do Evento/IV Congresso Nacional de Alimento e Nutrição-IV Conan'Referente a Janeiro(1°) e Fevereiro (2°) parcelas-Conforme Contrato venc 26/04/2019	RENATA NASCIMENTO DE FREITAS/CLÁUDIA ANT	Aline Pena Testaloca Silva	30/04/19	5.000,00
CV.10.00065.00-UFOP ATIVIDADES ENUT	Universidade Federal de Ouro Preto - UFOP	Pagt°.Pagamento de Organização do Evento/IV Congresso Nacional de Alimento e Nutrição-IV Conan'Referente (3°) parcela Maio-Conforme Contrato venc 03/07/2019	RENATA NASCIMENTO DE FREITAS/CLÁUDIA ANT	Aline Pena Testaloca Silva	04/07/19	2.500,00
CV.10.00065.00-UFOP ATIVIDADES ENUT	Universidade Federal de Ouro Preto - UFOP	Pagt°.Pagamento de Organização do Evento/IV Congresso Nacional de Alimento e Nutrição-IV Conan'Referente a Janeiro(1°) e Março(2°) parcelas-Conforme Contrato venc 26/04/2019	RENATA NASCIMENTO DE FREITAS/CLÁUDIA ANT	Ana Luiza Almeida Umbelino	26/04/19	5.000,00
CV.10.00065.00-UFOP ATIVIDADES ENUT	Universidade Federal de Ouro Preto - UFOP	Pagt°.Pagamento de Organização do Evento/IV Congresso Nacional de Alimento e Nutrição-IV Conan'Referente a (3°) parcela Maio Conforme Contrato venc 03/07/2019	RENATA NASCIMENTO DE FREITAS/CLÁUDIA ANT	Ana Luiza Almeida Umbelino	04/07/19	2.500,00
CV.10.00065.00-UFOP ATIVIDADES ENUT	Universidade Federal de Ouro Preto - UFOP	Pagt°. NF 011159 Atoaforma Indústria de Artefatos de Metais Ltda venc 17/05/2019	RENATA NASCIMENTO DE FREITAS/CLÁUDIA ANT	Atoaforma Indústria de Artefatos de Metais Ltda	17/05/19	2.410,00
CV.10.00065.00-UFOP ATIVIDADES ENUT	Universidade Federal de Ouro Preto - UFOP	Pagt°.Adiantamento concedido à B2W - Companhia Global do Varejo - Americanas.com - Venc: 17/04/2019	RENATA NASCIMENTO DE FREITAS/CLÁUDIA ANT	B2W Companhia Digital	17/04/19	334,17
CV.10.00065.00-UFOP ATIVIDADES ENUT	Universidade Federal de Ouro Preto - UFOP	Pagt°. Acerto adiantamento concedido em 17/04 B2W Companhia Digital conf nf 4588525-Paqueira	RENATA NASCIMENTO DE FREITAS/CLÁUDIA ANT	B2W Companhia Digital	25/04/19	334,17
CV.10.00065.00-UFOP ATIVIDADES ENUT	Universidade Federal de Ouro Preto - UFOP	Pagt°. NF 04534 Bazar Faria Ltda venc 26/05/2019	RENATA NASCIMENTO DE FREITAS/CLÁUDIA ANT	Bazar Faria Ltda	07/05/19	60,00
CV.10.00065.00-UFOP ATIVIDADES ENUT	Universidade Federal de Ouro Preto - UFOP	Pagt°. NF 04536 Bazar Faria Ltda venc 26/05/2019	RENATA NASCIMENTO DE FREITAS/CLÁUDIA ANT	Bazar Faria Ltda	07/05/19	98,40
CV.10.00065.00-UFOP ATIVIDADES ENUT	Universidade Federal de Ouro Preto - UFOP	Pagt°. NF 04592 Bazar Faria Ltda venc 20/05/2019	RENATA NASCIMENTO DE FREITAS/CLÁUDIA ANT	Bazar Faria Ltda	20/05/19	39,00
CV.10.00065.00-UFOP ATIVIDADES ENUT	Universidade Federal de Ouro Preto - UFOP	Pagt°. NF 04628 Bazar Faria Ltda venc 24/06/2019	RENATA NASCIMENTO DE FREITAS/CLÁUDIA ANT	Bazar Faria Ltda	05/06/19	318,00
CV.10.00065.00-UFOP ATIVIDADES ENUT	Universidade Federal de Ouro Preto - UFOP	Pagt°. Pagamento do NF 804696 de Bazar Faria Ltda - Venc: 26/06/2019	RENATA NASCIMENTO DE FREITAS/CLÁUDIA ANT	Bazar Faria Ltda	27/06/19	62,00
CV.10.00065.00-UFOP ATIVIDADES ENUT	Universidade Federal de Ouro Preto - UFOP	Pagt°. NF 04579 Bazar Faria Ltda venc 22/07/2019	RENATA NASCIMENTO DE FREITAS/CLÁUDIA ANT	Bazar Faria Ltda	23/07/19	986,00
CV.10.00065.00-UFOP ATIVIDADES ENUT	Universidade Federal de Ouro Preto - UFOP	Pagto. NF 444167 Bel Micro Computadores Ltda venc 26/04/2019-04 projetor Epson S41	RENATA NASCIMENTO DE FREITAS/CLÁUDIA ANT	Bel Micro Computadores Ltda	26/04/19	8.000,00
CV.10.00065.00-UFOP ATIVIDADES ENUT	Universidade Federal de Ouro Preto - UFOP	Pagto. NF 0448891 Bel Micro Computadores Ltda venc 02/05/2019	RENATA NASCIMENTO DE FREITAS/CLÁUDIA ANT	Bel Micro Computadores Ltda	02/05/19	4.000,00
CV.10.00065.00-UFOP ATIVIDADES ENUT	Universidade Federal de Ouro Preto - UFOP	Pagt°. NF 456523 Bel Micro Computadores Ltda venc 27/05/2019	RENATA NASCIMENTO DE FREITAS/CLÁUDIA ANT	Bel Micro Computadores Ltda	27/05/19	2.200,00
CV.10.00065.00-UFOP ATIVIDADES ENUT	Universidade Federal de Ouro Preto - UFOP	Pagt°. NF 0405 Bella Vista Empreendimentos Ltda venc 30/05/2019	RENATA NASCIMENTO DE FREITAS/CLÁUDIA ANT	Bella Vista Empreendimentos Ltda	31/05/19	28.526,00
CV.10.00065.00-UFOP ATIVIDADES ENUT	Universidade Federal de Ouro Preto - UFOP	Pagt°.NF 0182 Bella Vista Empreendimentos Ltda venc 19/06/2019	RENATA NASCIMENTO DE FREITAS/CLÁUDIA ANT	Bella Vista Empreendimentos Ltda	19/06/19	10.000,00

Contrato	Empresa	Histórico	Coordenador	Favorecido	Data	Valor(em R$)
CV.18.00065.00-UFOP ATIVIDADES ENLT	Universidade Federal de Ouro Preto - UFOP	Pagt°. NF 002969 Cadeflex Comércio e Indústria de Móveis Ltda venc 28/05/2019-poltrona job diretor	RENATA NASCIMENTO DE FREITAS/CLÁUDIA ANT	Cadeflex Comércio e Indústria de Móveis Ltda	28/05/19	2.441,00
CV.18.00065.00-UFOP ATIVIDADES ENLT	Universidade Federal de Ouro Preto - UFOP	Pagt°.Adiantamento concedido à Pagar.me Pagamentos S.A-Magazine Luiza em 17/04/2019	RENATA NASCIMENTO DE FREITAS/CLÁUDIA ANT	Carlos André Oliveira de Moraes 16295991809	17/04/19	140,35
CV.18.00065.00-UFOP ATIVIDADES ENLT	Universidade Federal de Ouro Preto - UFOP	Pagt°. Acerto adiantamento concedido em 17/04 Pagar.me Pagamentos S.A conf nf 4072 Carlos André Oliveira de Moraes 16295991809 potes de vidro	RENATA NASCIMENTO DE FREITAS/CLÁUDIA ANT	Carlos André Oliveira de Moraes 16295991809	29/04/19	140,35
CV.18.00065.00-UFOP ATIVIDADES ENLT	Universidade Federal de Ouro Preto - UFOP	Pagt°.Adiantamento concedido à Pagar.me Pagamentos S.A-Magazine Luiza em 17/04/2019	RENATA NASCIMENTO DE FREITAS/CLÁUDIA ANT	Casa & Video Rio de Janeiro SA	17/04/19	411,30
CV.18.00065.00-UFOP ATIVIDADES ENLT	Universidade Federal de Ouro Preto - UFOP	Pagt°. Acerto adiantamento concedido em 17/04 Pagar.me Pagamentos S.A conf nf 105044 Casa & Video Rio de Janeiro SA	RENATA NASCIMENTO DE FREITAS/CLÁUDIA ANT	Casa & Video Rio de Janeiro SA	30/04/19	411,30
CV.18.00065.00-UFOP ATIVIDADES ENLT	Universidade Federal de Ouro Preto - UFOP	Pagt°.Adiantamento concedido à CNOVA Comércio Eletrônico S.A -Ponto Frio Venc: 24/04/2019	RENATA NASCIMENTO DE FREITAS/CLÁUDIA ANT	Casa Canto Decorações Ltda - ME	24/04/19	400,00
CV.18.00065.00-UFOP ATIVIDADES ENLT	Universidade Federal de Ouro Preto - UFOP	Pagt°. Acerto adiantamento concedido em 24/04 Cnova Comércio Eletrônico conf nf 04774 Casa Canto Decorações Ltda - ME	RENATA NASCIMENTO DE FREITAS/CLÁUDIA ANT	Casa Canto Decorações Ltda - ME	03/05/19	400,00
CV.18.00065.00-UFOP ATIVIDADES ENLT	Universidade Federal de Ouro Preto - UFOP	Pagt°. NF 0155364 CDL Distribuidora Ltda venc 14/05/2019	RENATA NASCIMENTO DE FREITAS/CLÁUDIA ANT	CDL Distribuidora Ltda	14/05/19	905,25
CV.18.00065.00-UFOP ATIVIDADES ENLT	Universidade Federal de Ouro Preto - UFOP	Pagt°. NF 121475 Centralista Nova Safra Limitada venc 31/05/2019	RENATA NASCIMENTO DE FREITAS/CLÁUDIA ANT	Centralista Nova Safra Ltda	30/05/19	227,95
CV.18.00065.00-UFOP ATIVIDADES ENLT	Universidade Federal de Ouro Preto - UFOP	Pagt°.Adiantamento concedido à Pagar.me Pagamentos S.A-Magazine Luiza em 20/05/2019	RENATA NASCIMENTO DE FREITAS/CLÁUDIA ANT	Cerentini e Cerentini Ltda	20/05/19	400,00
CV.18.00065.00-UFOP ATIVIDADES ENLT	Universidade Federal de Ouro Preto - UFOP	Pagt°. Acerto adiantamento concedido em 20/05 Pagar.me Pagamentos S.A conf nf 015490 Cerentini e Cerentini Ltda	RENATA NASCIMENTO DE FREITAS/CLÁUDIA ANT	Cerentini e Cerentini Ltda	27/05/19	400,00
CV.18.00065.00-UFOP ATIVIDADES ENLT	Universidade Federal de Ouro Preto - UFOP	Pagt°.Adiantamento concedido à CNOVA Comércio Eletrônico S.A -Extra.com Venc: 17/04/2019	RENATA NASCIMENTO DE FREITAS/CLÁUDIA ANT	CNOVA Comércio Eletrônico S.A	17/04/19	158,22
CV.18.00065.00-UFOP ATIVIDADES ENLT	Universidade Federal de Ouro Preto - UFOP	Pagt°.Adiantamento concedido à CNOVA Comércio Eletrônico S.A -Casas Bahia Venc: 17/04/2019	RENATA NASCIMENTO DE FREITAS/CLÁUDIA ANT	Cnova Comércio Eletrônico S.A	17/04/19	2.318,80
CV.18.00065.00-UFOP ATIVIDADES ENLT	Universidade Federal de Ouro Preto - UFOP	Pagt°.Adiantamento concedido à CNOVA Comércio Eletrônico S.A -Casas Bahia Venc: 17/04/2019	RENATA NASCIMENTO DE FREITAS/CLÁUDIA ANT	Cnova Comércio Eletrônico S.A	17/04/19	372,30
CV.18.00065.00-UFOP ATIVIDADES ENLT	Universidade Federal de Ouro Preto - UFOP	Pagto. Acerto adiantamento concedido em 17/04 Cnova Comércio Eletrônico S.A conf nf 0520453-notebook Gti	RENATA NASCIMENTO DE FREITAS/CLÁUDIA ANT	Cnova Comércio Eletrônico S.A	02/05/19	2.318,80
CV.18.00065.00-UFOP ATIVIDADES ENLT	Universidade Federal de Ouro Preto - UFOP	Pagt°. Parte acerto adiantamento concedido em 17/04 Cnova Comércio Eletrônico conf nf 0527681	RENATA NASCIMENTO DE FREITAS/CLÁUDIA ANT	Cnova Comércio Eletrônico S.A	29/05/19	136,15
CV.18.00065.00-UFOP ATIVIDADES ENLT	Universidade Federal de Ouro Preto - UFOP	Pagt°. Parte acerto adiantamento concedido em 17/04/2019 valor 272,30 Cnova Comércio Eletrônico conf nf 492714	RENATA NASCIMENTO DE FREITAS/CLÁUDIA ANT	Cnova Comércio Eletrônico S.A	29/05/19	136,15
CV.18.00065.00-UFOP ATIVIDADES ENLT	Universidade Federal de Ouro Preto - UFOP	Devolução total de adiantamento concedido em 17/04 CNOVA Comércio Eletrônico S.A conf recibo deposito	RENATA NASCIMENTO DE FREITAS/CLÁUDIA ANT	CNOVA Comércio Eletrônico S.A	01/08/19	158,22
CV.18.00065.00-UFOP ATIVIDADES ENLT	Universidade Federal de Ouro Preto - UFOP	Pagt°. NF 6254 Comercial Mafra Higuhi Ltda venc 28/05/2019	RENATA NASCIMENTO DE FREITAS/CLÁUDIA ANT	Comercial Mafra Higuhi Ltda	29/05/19	109,80
CV.18.00065.00-UFOP ATIVIDADES ENLT	Universidade Federal de Ouro Preto - UFOP	Pagt°. CF 088247 Comercial Saembalagem Ltda venc 24/05/2019	RENATA NASCIMENTO DE FREITAS/CLÁUDIA ANT	Comercial Saembalagem Ltda	27/05/19	224,00
CV.18.00065.00-UFOP ATIVIDADES ENLT	Universidade Federal de Ouro Preto - UFOP	Pagt°. Pagamento do CF 089571 da Comercial Saembalagem Ltda. Venc: 28/06/2019	RENATA NASCIMENTO DE FREITAS/CLÁUDIA ANT	Comercial Saembalagem Ltda	27/06/19	104,00
CV.18.00065.00-UFOP ATIVIDADES ENLT	Universidade Federal de Ouro Preto - UFOP	Pagt°. CF 125253 Coop. de Cons dos Moradores da Reg. dos Inconfidentes Ltda venc 05/06/2019	RENATA NASCIMENTO DE FREITAS/CLÁUDIA ANT	Coop. de Cons dos Moradores da Reg. dos Inconfidentes Ltda	05/06/19	110,36
CV.18.00065.00-UFOP ATIVIDADES ENLT	Universidade Federal de Ouro Preto - UFOP	Pagt°. CF 047833 Coop. de Cons dos Moradores da Reg. dos Inconfidentes Ltda venc 14/06/2019	RENATA NASCIMENTO DE FREITAS/CLÁUDIA ANT	Coop. de Cons dos Moradores da Reg. dos Inconfidentes Ltda	14/06/19	110,13

PAGAMENTO EFETUADOS

Departamento de Projetos

Período: 01/01/2019 00:00:00 a 31/12/2019 00:00:00

Contrato	Empresa	Histórico	Coordenador	Favorecido	Data	Valor(em R$)
CV.18.00065.00-UFOP ATIVIDADES ENUT	Universidade Federal de Ouro Preto - UFOP	Pagt°. NF 0125284 Coop. de Cons dos Moradores do Reg. dos Inconfidentes Ltda venc 22/06/2019	RENATA NASCIMENTO DE FREITAS/CLÁUDIA ANT	Coop. de Cons dos Moradores do Reg. dos Inconfidentes Ltda	24/06/19	175,56
CV.18.00065.00-UFOP ATIVIDADES ENUT	Universidade Federal de Ouro Preto - UFOP	Pagt°. Pagamento da CF 146479 de Cassiterita Ltda - Venc: 11/07/2019	RENATA NASCIMENTO DE FREITAS/CLÁUDIA ANT	Coop. de Cons dos Moradores do Reg. dos Inconfidentes Ltda	11/07/19	9,68
CV.18.00065.00-UFOP ATIVIDADES ENUT	Universidade Federal de Ouro Preto - UFOP	Pagt°. CF 252845 Coop. de Cons dos Moradores do Reg. dos Inconfidentes Ltda venc 25/10/2019	RENATA NASCIMENTO DE FREITAS/CLÁUDIA ANT	Coop. de Cons dos Moradores do Reg. dos Inconfidentes Ltda	25/10/19	166,80
CV.18.00065.00-UFOP ATIVIDADES ENUT	Universidade Federal de Ouro Preto - UFOP	Pagto. NF 1045687 Dell Computadores do Brasil Ltda venc 29/05/2019	RENATA NASCIMENTO DE FREITAS/CLÁUDIA ANT	Dell Computadores do Brasil Ltda	29/05/19	12.694,21
CV.18.00065.00-UFOP ATIVIDADES ENUT	Universidade Federal de Ouro Preto - UFOP	Pagto. NF 1045691 Dell Computadores do Brasil Ltda venc 29/05/2019	RENATA NASCIMENTO DE FREITAS/CLÁUDIA ANT	Dell Computadores do Brasil Ltda	29/05/19	1.596,55
CV.18.00065.00-UFOP ATIVIDADES ENUT	Universidade Federal de Ouro Preto - UFOP	Pagto. NF 1046879 Dell Computadores do Brasil Ltda venc 29/05/2019	RENATA NASCIMENTO DE FREITAS/CLÁUDIA ANT	Dell Computadores do Brasil Ltda	29/05/19	9.529,48
CV.18.00065.00-UFOP ATIVIDADES ENUT	Universidade Federal de Ouro Preto - UFOP	Pagto. NF 1047042 Dell Computadores do Brasil Ltda venc 30/05/2019	RENATA NASCIMENTO DE FREITAS/CLÁUDIA ANT	Dell Computadores do Brasil Ltda	30/05/19	1.197,45
CV.18.00065.00-UFOP ATIVIDADES ENUT	Universidade Federal de Ouro Preto - UFOP	Pagt°.Adiantamento da Eletrolux do Brasil SA venc 21/05/2019	RENATA NASCIMENTO DE FREITAS/CLÁUDIA ANT	Electrolux do Brasil S/A	21/05/19	3.865,76
CV.18.00065.00-UFOP ATIVIDADES ENUT	Universidade Federal de Ouro Preto - UFOP	Pagt°. Acerto adiantamento concedido em 21/05/2019 Electrolux do Brasil S/A conf nf 134178-cracktop a gas 05	RENATA NASCIMENTO DE FREITAS/CLÁUDIA ANT	Electrolux do Brasil S/A	28/05/19	3.865,76
CV.18.00065.00-UFOP ATIVIDADES ENUT	Universidade Federal de Ouro Preto - UFOP	Pagt°.Adiantamento concedido à Pagsmile Pagamentos S.A-Magazine em 16/04/2019	RENATA NASCIMENTO DE FREITAS/CLÁUDIA ANT	Eletrolada Ltda	16/04/19	271,55
CV.18.00065.00-UFOP ATIVIDADES ENUT	Universidade Federal de Ouro Preto - UFOP	Pagt°. Acerto Adiantamento concedido em 16/04 Pagsmile Pagamentos S.A conf nf 43497 Eletrolada Ltda	RENATA NASCIMENTO DE FREITAS/CLÁUDIA ANT	Eletrolada Ltda	23/04/19	271,55
CV.18.00065.00-UFOP ATIVIDADES ENUT	Universidade Federal de Ouro Preto - UFOP	Pagto. NF 05436 Eletrosoma S/A venc 30/05/2019	RENATA NASCIMENTO DE FREITAS/CLÁUDIA ANT	Eletrosoma S/A	30/05/19	3.708,00
CV.18.00065.00-UFOP ATIVIDADES ENUT	Universidade Federal de Ouro Preto - UFOP	Pagt°. NF 002148 Eliane Aparecida Pinto Souza venc 24/05/2019	RENATA NASCIMENTO DE FREITAS/CLÁUDIA ANT	Eliane Aparecida Pinto Souza	27/05/19	20,90
CV.18.00065.00-UFOP ATIVIDADES ENUT	Universidade Federal de Ouro Preto - UFOP	Pagt°. NF 013320 Empreendimentos Castro Ltda. venc 24/06/2019	RENATA NASCIMENTO DE FREITAS/CLÁUDIA ANT	Empreendimentos Castro Ltda.	25/06/19	14.490,00
CV.18.00065.00-UFOP ATIVIDADES ENUT	Universidade Federal de Ouro Preto - UFOP	Pagt°.Reembolso de Erick Ornellas Neves venc 11/07/2019	RENATA NASCIMENTO DE FREITAS/CLÁUDIA ANT	Erick Ornellas Neves	12/07/19	30,35
CV.18.00065.00-UFOP ATIVIDADES ENUT	Universidade Federal de Ouro Preto - UFOP	Pagt°.Reembolso de Erick Ornellas Neves venc 12/07/2019	RENATA NASCIMENTO DE FREITAS/CLÁUDIA ANT	Erick Ornellas Neves	15/07/19	910,69
CV.18.00065.00-UFOP ATIVIDADES ENUT	Universidade Federal de Ouro Preto - UFOP	Pagt°.Reembolso de Erick Ornellas Neves venc 24/09/2019	RENATA NASCIMENTO DE FREITAS/CLÁUDIA ANT	Erick Ornellas Neves	25/09/19	360,82
CV.18.00065.00-UFOP ATIVIDADES ENUT	Universidade Federal de Ouro Preto - UFOP	Pagt°.Boleto Escritório Central de Arrecadação e Distribuição ECAD diretos autorais evento IV Congresso Nacional de Alimentos e Nutrição 20/05/19	RENATA NASCIMENTO DE FREITAS/CLÁUDIA ANT	Escritório Central de Arrecadação e Distribuição ECAD	23/05/19	503,70
CV.18.00065.00-UFOP ATIVIDADES ENUT	Universidade Federal de Ouro Preto - UFOP	Pagt°. NF 0016 Fábio Júnio de Moura Freitas - Me venc 29/05/2019	RENATA NASCIMENTO DE FREITAS/CLÁUDIA ANT	Fábio Júnio de Moura Freitas - Me	30/05/19	133,80
CV.18.00065.00-UFOP ATIVIDADES ENUT	Universidade Federal de Ouro Preto - UFOP	Pagt°.NF 0035 Fascinação Festas e Eventos Ltda-ME venc 01/10/2019-	RENATA NASCIMENTO DE FREITAS/CLÁUDIA ANT	Fascinação Festas e Eventos Ltda-ME	03/10/19	2.550,00
CV.18.00065.00-UFOP ATIVIDADES ENUT	Universidade Federal de Ouro Preto - UFOP	Pagt°.NF 01457 Fernanda Perdigão Castro Fuentes venc 19/06/2019	RENATA NASCIMENTO DE FREITAS/CLÁUDIA ANT	Fernanda Perdigão Castro Fuentes	21/06/19	10.000,00
CV.18.00065.00-UFOP ATIVIDADES ENUT	Universidade Federal de Ouro Preto - UFOP	Pagt°. NF 12948 Fornecedora Jacome Comércio e Indústria Ltda venc 04/06/2019	RENATA NASCIMENTO DE FREITAS/CLÁUDIA ANT	Fornecedora Jacome Comércio e Indústria Ltda	04/06/19	21,47
CV.18.00065.00-UFOP ATIVIDADES ENUT	Universidade Federal de Ouro Preto - UFOP	Pagt°. NF 012908 Fornecedora Jacome Comércio e Indústria Ltda venc 13/06/2019	RENATA NASCIMENTO DE FREITAS/CLÁUDIA ANT	Fornecedora Jacome Comércio e Indústria Ltda	17/06/19	137,27

Contrato	Empresa	Histórico	Coordenador	Favorecido	Data	Valor(em R$)
CV.18.00065.00-UFOP ATIVIDADES ENUT	Universidade Federal de Ouro Preto - UFOP	Pagt°.Adiantamento concedido à Pagsc me Pagamentos S.A-Francol em 23/04/2019	RENATA NASCIMENTO DE FREITAS/CLÁUDIA ANT	Francol Utilidades e Presentes Eireli	23/04/19	813,52
CV.18.00065.00-UFOP ATIVIDADES ENUT	Universidade Federal de Ouro Preto - UFOP	Pagt°. Acerto adiantamento concedida em 23/04/2019 Francol Utilidades e Presentes Eireli conf nf 94255 Francol Utilidades e Presentes Eireli-jogo 6 tacos sobremesa	RENATA NASCIMENTO DE FREITAS/CLÁUDIA ANT	Francol Utilidades e Presentes Eireli	30/04/19	648,32
CV.18.00065.00-UFOP ATIVIDADES ENUT	Universidade Federal de Ouro Preto - UFOP	Pagt°. NF 024550 FRL Suprimentos para Laboratório Ltda-EPP venc 23/10/2019	RENATA NASCIMENTO DE FREITAS/CLÁUDIA ANT	FRL Suprimentos para Laboratório Ltda-EPP	23/10/19	709,04
CV.18.00065.00-UFOP ATIVIDADES ENUT	Universidade Federal de Ouro Preto - UFOP	Pagt°. NF 06777 Irmãos Naves Eireli venc 16/05/2019	RENATA NASCIMENTO DE FREITAS/CLÁUDIA ANT	Irmãos Naves Eireli	16/05/19	154,20
CV.18.00065.00-UFOP ATIVIDADES ENUT	Universidade Federal de Ouro Preto - UFOP	Pagt°. NF 019.036.637 J.Carlos Mota venc 04/06/2019 -camisas de golo polo	RENATA NASCIMENTO DE FREITAS/CLÁUDIA ANT	J.Carlos Mota	05/06/19	2.237,60
CV.18.00065.00-UFOP ATIVIDADES ENUT	Universidade Federal de Ouro Preto - UFOP	Pagt°. NF 019.378.537 J.Carlos Mota venc 04/06/2019-bolsa duplo face	RENATA NASCIMENTO DE FREITAS/CLÁUDIA ANT	J.Carlos Mota	05/06/19	24.960,00
CV.18.00065.00-UFOP ATIVIDADES ENUT	Universidade Federal de Ouro Preto - UFOP	Pagt°. NF 019.036.013 J.Carlos Mota venc 04/06/2019-azulejos personalizados	RENATA NASCIMENTO DE FREITAS/CLÁUDIA ANT	J.Carlos Mota	05/06/19	1.536,00
CV.18.00065.00-UFOP ATIVIDADES ENUT	Universidade Federal de Ouro Preto - UFOP	Pagt°.NF 3790 Juciara Helena Cardoso Neve-ME venc 13/06/2019	RENATA NASCIMENTO DE FREITAS/CLÁUDIA ANT	Juciara Helena Cardoso Neve-ME	14/06/19	15.850,00
CV.18.00065.00-UFOP ATIVIDADES ENUT	Universidade Federal de Ouro Preto - UFOP	Pagt°.Adiantamento Kabum Comércio Eletrônico S.A.Venc: 16/04/2019.	RENATA NASCIMENTO DE FREITAS/CLÁUDIA ANT	Kabum Comércio Eletrônico S.A	16/04/19	434,90
CV.18.00065.00-UFOP ATIVIDADES ENUT	Universidade Federal de Ouro Preto - UFOP	Pagt°. Acerto adiantamento concedido em 16/04 conf nf 4904462 Kabum Comércio Eletrônico S.A	RENATA NASCIMENTO DE FREITAS/CLÁUDIA ANT	Kabum Comércio Eletrônico S.A	23/04/19	434,90
CV.18.00065.00-UFOP ATIVIDADES ENUT	Universidade Federal de Ouro Preto - UFOP	Pagt°. NF 054 KB Brindes Promocionais Eireli venc 24/05/2019	RENATA NASCIMENTO DE FREITAS/CLÁUDIA ANT	KB Brindes Promocionais Eireli	27/05/19	2.187,50
CV.18.00065.00-UFOP ATIVIDADES ENUT	Universidade Federal de Ouro Preto - UFOP	Pagt°.Pagamento da NF 000247 de LD Soluções em Tecnologia Ltda - ME. Venc: 25/03/2019	RENATA NASCIMENTO DE FREITAS/CLÁUDIA ANT	LD Soluções em Tecnologia Ltda - ME	25/03/19	8.543,52
CV.18.00065.00-UFOP ATIVIDADES ENUT	Universidade Federal de Ouro Preto - UFOP	Pagt°.Adiantamento concedido à Pagsc me Pagamentos S.A-Magazine em 16/04/2019	RENATA NASCIMENTO DE FREITAS/CLÁUDIA ANT	LLS Tecnologia EIRELI	16/04/19	238,34
CV.18.00065.00-UFOP ATIVIDADES ENUT	Universidade Federal de Ouro Preto - UFOP	Pagt°. Acerto adiantamento concedido em 16/04 Pagsc me Pagamentos S.A conf nf 06199 LLS Tecnologia EIRELI	RENATA NASCIMENTO DE FREITAS/CLÁUDIA ANT	LLS Tecnologia EIRELI	23/04/19	238,34
CV.18.00065.00-UFOP ATIVIDADES ENUT	Universidade Federal de Ouro Preto - UFOP	Pagt°.Adiantamento concedido à Magazine Luiza S/A. Venc: 16/04/2019	RENATA NASCIMENTO DE FREITAS/CLÁUDIA ANT	Magazine Luiza S/A	16/04/19	62,98
CV.18.00065.00-UFOP ATIVIDADES ENUT	Universidade Federal de Ouro Preto - UFOP	Pagt°.Adiantamento concedido à Magazine Luiza S/A. Venc: 17/04/2019	RENATA NASCIMENTO DE FREITAS/CLÁUDIA ANT	Magazine Luiza S/A	17/04/19	406,44
CV.18.00065.00-UFOP ATIVIDADES ENUT	Universidade Federal de Ouro Preto - UFOP	Pagt°.Adiantamento concedido à Magazine Luiza S/A. Venc: 23/04/2019	RENATA NASCIMENTO DE FREITAS/CLÁUDIA ANT	Magazine Luiza S/A	23/04/19	406,44
CV.18.00065.00-UFOP ATIVIDADES ENUT	Universidade Federal de Ouro Preto - UFOP	Pagt°. Acerto adiantamento concedido em 17/04 Magazine Luiza S/A conf nf 0837.226	RENATA NASCIMENTO DE FREITAS/CLÁUDIA ANT	Magazine Luiza S/A	23/04/19	406,40
CV.18.00065.00-UFOP ATIVIDADES ENUT	Universidade Federal de Ouro Preto - UFOP	Pagt°.Adiantamento concedido à Magazine Luiza S/A. Venc: 23/04/2019	RENATA NASCIMENTO DE FREITAS/CLÁUDIA ANT	Magazine Luiza S/A	23/04/19	526,55
CV.18.00065.00-UFOP ATIVIDADES ENUT	Universidade Federal de Ouro Preto - UFOP	Pagt°.Adiantamento concedido à Magazine Luiza S/A. Venc: 23/04/2019	RENATA NASCIMENTO DE FREITAS/CLÁUDIA ANT	Magazine Luiza S/A	23/04/19	75,20
CV.18.00065.00-UFOP ATIVIDADES ENUT	Universidade Federal de Ouro Preto - UFOP	Pagt°.Adiantamento concedido à Magazine Luiza S/A. Venc: 23/04/2019	RENATA NASCIMENTO DE FREITAS/CLÁUDIA ANT	Magazine Luiza S/A	23/04/19	123,60
CV.18.00065.00-UFOP ATIVIDADES ENUT	Universidade Federal de Ouro Preto - UFOP	Pagt°. Acerto adiantamento concedido em 16/04 Pagsc me Pagamentos S.A conf nf 226487 Magazine Luiza S/A	RENATA NASCIMENTO DE FREITAS/CLÁUDIA ANT	Magazine Luiza S/A	24/04/19	62,98
CV.18.00065.00-UFOP ATIVIDADES ENUT	Universidade Federal de Ouro Preto - UFOP	Pagt°. Acerto adiantamento concedido em 23/04 Magazine Luiza S/A conf nf 3179133	RENATA NASCIMENTO DE FREITAS/CLÁUDIA ANT	Magazine Luiza S/A	03/05/19	526,60

PAGAMENTO EFETUADOS

Departamento de Projetos

Período: 01/01/2019 00:00:00 a 31/12/2019 00:00:00

Contrato	Empresa	Histórico	Coordenador	Favorecido	Data	Valor(em R$)
CV.18.00065.00-UFOP ATIVIDADES ENUT	Universidade Federal de Ouro Preto - UFOP	Pagº. Acerto Adiantamento concedido em 23/04/2019 Magazine Luiza S/A conf nº 3662.336	RENATA NASCIMENTO DE FREITAS/CLÁUDIA ANT	Magazine Luiza S/A	03/05/19	436,40
CV.18.00065.00-UFOP ATIVIDADES ENUT	Universidade Federal de Ouro Preto - UFOP	Pagº. Parte acerto adiantamento concedido em 23/04/2019 Magazine Luiza S/A conf nº 960634-complemento NF 000.862.336	RENATA NASCIMENTO DE FREITAS/CLÁUDIA ANT	Magazine Luiza S/A	03/05/19	0,04
CV.18.00065.00-UFOP ATIVIDADES ENUT	Universidade Federal de Ouro Preto - UFOP	Pagº. Acerto adiantamento concedido em 23/04/2019 conf nº 3011169 Magazine Luiza S/A	RENATA NASCIMENTO DE FREITAS/CLÁUDIA ANT	Magazine Luiza S/A	07/05/19	75,20
CV.18.00065.00-UFOP ATIVIDADES ENUT	Universidade Federal de Ouro Preto - UFOP	Pagº. Acerto adiantamento concedido em 23/04 Magazine Luiza S/A conf nº 506294	RENATA NASCIMENTO DE FREITAS/CLÁUDIA ANT	Magazine Luiza S/A	10/05/19	120,60
CV.18.00065.00-UFOP ATIVIDADES ENUT	Universidade Federal de Ouro Preto - UFOP	Pagº. Parte acerto adiantamento concedido em 17/04/2019 valor 406,44 conf nº 0250473 Magazine Luiza S/A	RENATA NASCIMENTO DE FREITAS/CLÁUDIA ANT	Magazine Luiza S/A	22/07/19	0,04
CV.18.00065.00-UFOP ATIVIDADES ENUT	Universidade Federal de Ouro Preto - UFOP	Pagº.NF 2019/27 Makadu Tecnologia de Informação Ltda venc 29/04/2019	RENATA NASCIMENTO DE FREITAS/CLÁUDIA ANT	Makadu Tecnologia de Informação Ltda	30/04/19	4.500,00
CV.18.00065.00-UFOP ATIVIDADES ENUT	Universidade Federal de Ouro Preto - UFOP	Pagº. Adiantamento concedido à B2W - Companhia Global do Varejo - Americanas.com - Venc: 17/04/2019	RENATA NASCIMENTO DE FREITAS/CLÁUDIA ANT	Makeda Comercial Eletronicos Ltda	17/04/19	163,44
CV.18.00065.00-UFOP ATIVIDADES ENUT	Universidade Federal de Ouro Preto - UFOP	Pagº. Adiantamento concedido à B2W - Companhia Global do Varejo - Americanas.com - Venc: 25/04/2019	RENATA NASCIMENTO DE FREITAS/CLÁUDIA ANT	Makeda Comercial Eletronicos Ltda	25/04/19	29,84
CV.18.00065.00-UFOP ATIVIDADES ENUT	Universidade Federal de Ouro Preto - UFOP	Pagº. Acerto adiantamento concedido em 17/04 valor 163,44 e 25/04 valor 29,84 B2W Companhia G do Varejo conf nº 260.496 Util Ferramentas Comercial Ltda-EPP	RENATA NASCIMENTO DE FREITAS/CLÁUDIA ANT	Makeda Comercial Eletronicos Ltda	07/05/19	193,28
CV.18.00065.00-UFOP ATIVIDADES ENUT	Universidade Federal de Ouro Preto - UFOP	Pagº.NF 0052 Márcio Decaro -EIRELI-ME venc 28/06/2019-locação de móveis para evento	RENATA NASCIMENTO DE FREITAS/CLÁUDIA ANT	Márcio Decaro -EIRELI-ME	28/06/19	1.100,00
CV.18.00065.00-UFOP ATIVIDADES ENUT	Universidade Federal de Ouro Preto - UFOP	Pagº. Adiantamento concedido Martins Comércio e Serviços de Distribuição S/A venc 26/04/2019	RENATA NASCIMENTO DE FREITAS/CLÁUDIA ANT	Martins Comércio e Serviços de Distribuição S.A	26/04/19	245,10
CV.18.00065.00-UFOP ATIVIDADES ENUT	Universidade Federal de Ouro Preto - UFOP	Pagº. Acerto adiantamento concedido em 26/04/2019 conf nº 002.065.011 Martins Comércio e Serviços de Distribuição S.A	RENATA NASCIMENTO DE FREITAS/CLÁUDIA ANT	Martins Comércio e Serviços de Distribuição S.A	08/05/19	245,10
CV.18.00065.00-UFOP ATIVIDADES ENUT	Universidade Federal de Ouro Preto - UFOP	Pagº.Adiantamento concedido Martins Comércio e Serviços de Distribuição S/a venc 17/04/2019	RENATA NASCIMENTO DE FREITAS/CLÁUDIA ANT	Martins Comércio e Serviços de Distribuidora S/A	17/04/19	261,84
CV.18.00065.00-UFOP ATIVIDADES ENUT	Universidade Federal de Ouro Preto - UFOP	Devolução total de adiantamento concedido em 17/04/2019 a Martins Comércio e Serviços de Distribuidora S/A conf comprovante deposito	RENATA NASCIMENTO DE FREITAS/CLÁUDIA ANT	Martins Comércio e Serviços de Distribuidora S/A	29/04/19	261,84
CV.18.00065.00-UFOP ATIVIDADES ENUT	Universidade Federal de Ouro Preto - UFOP	Pagº. Pagamento da NF 2019/21 de O Pasto Bar e Restaurante - Ltda - EPP referente a 97 pratos executivos durante o Congresso (ENUT) . Venc: 27/06/2019.	RENATA NASCIMENTO DE FREITAS/CLÁUDIA ANT	O Pasto Bar e Restaurante - ME	28/06/19	5.532,00
CV.18.00065.00-UFOP ATIVIDADES ENUT	Universidade Federal de Ouro Preto - UFOP	Pagº. Pagamento da NF 2019/16 de O Pasto Bar e Restaurante - Ltda - EPP referente a 36 pratos executivos durante o Congresso (ENUT) . Venc: 27/06/2019.	RENATA NASCIMENTO DE FREITAS/CLÁUDIA ANT	O Pasto Bar e Restaurante - ME	28/06/19	2.724,40
CV.18.00065.00-UFOP ATIVIDADES ENUT	Universidade Federal de Ouro Preto - UFOP	Pagº. NF 04054 Omega Tech Informática Ltda venc 27/05/2019	RENATA NASCIMENTO DE FREITAS/CLÁUDIA ANT	Omega Tech Informática Ltda	27/05/19	690,00
CV.18.00065.00-UFOP ATIVIDADES ENUT	Universidade Federal de Ouro Preto - UFOP	Pagº. NF 04641 Omega Tech Informática Ltda venc 11/10/2019	RENATA NASCIMENTO DE FREITAS/CLÁUDIA ANT	Omega Tech Informática Ltda	11/10/19	379,00
CV.18.00065.00-UFOP ATIVIDADES ENUT	Universidade Federal de Ouro Preto - UFOP	Pagº.Adiantamento concedido à ONENA Comércio Eletrônico S.A -Casa Bahia Venc: 17/04/2019	RENATA NASCIMENTO DE FREITAS/CLÁUDIA ANT	Onelire Eletro Ltda	17/04/19	122,84
CV.18.00065.00-UFOP ATIVIDADES ENUT	Universidade Federal de Ouro Preto - UFOP	Pagº. Acerto adiantamento concedido em 17/04/2019 Onena Comércio Eletrônico conf nº 8004GB Onelire Eletro Ltda	RENATA NASCIMENTO DE FREITAS/CLÁUDIA ANT	Onelire Eletro Ltda	24/04/19	122,84
CV.18.00065.00-UFOP ATIVIDADES ENUT	Universidade Federal de Ouro Preto - UFOP	Pagº.Pagamento da NF 20460 de Otho Guimarães 26967065149 - Venc:29/05/2019	RENATA NASCIMENTO DE FREITAS/CLÁUDIA ANT	Otho Guimarães 26967065149	30/05/19	50,00
CV.18.00065.00-UFOP ATIVIDADES ENUT	Universidade Federal de Ouro Preto - UFOP	Pagº.Pagamento da NF 20461 de Otho Guimarães 26967065149 - Venc:29/05/2019	RENATA NASCIMENTO DE FREITAS/CLÁUDIA ANT	Otho Guimarães 26967065149	30/05/19	60,00



PAGAMENTO EFETUADOS

Departamento de Projetos

Período: 01/01/2019 00:00:00 a 31/12/2019 00:00:00

Versão: 2020/03/31 13:47

Contrato	Empresa	Histórico	Coordenador	Favorecido	Data	Valor(em R$)
CV.18.00065.00-UFOP ATIVIDADES ENUT	Universidade Federal de Ouro Preto - UFOP	Pagº./Pagamento da NF 00459 de Otho Guimarães 26967065149 - Venc:29/03/2019	RENATA NASCIMENTO DE FREITAS/CLÁUDIA ANT	Otho Guimarães 26967065149	30/03/19	50,00
CV.18.00065.00-UFOP ATIVIDADES ENUT	Universidade Federal de Ouro Preto - UFOP	Pagº./Pagamento da NF 00465 de Otho Guimarães 26967065149 - Venc:03/06/2019	RENATA NASCIMENTO DE FREITAS/CLÁUDIA ANT	Otho Guimarães 26967065149	04/06/19	115,00
CV.18.00065.00-UFOP ATIVIDADES ENUT	Universidade Federal de Ouro Preto - UFOP	Pagº./Pagamento da NF 00463 de Otho Guimarães 26967065149 - Venc 03/06/2019	RENATA NASCIMENTO DE FREITAS/CLÁUDIA ANT	Otho Guimarães 26967065149	04/06/19	120,00
CV.18.00065.00-UFOP ATIVIDADES ENUT	Universidade Federal de Ouro Preto - UFOP	Pagº./Pagamento da NF 00464 de Otho Guimarães 26967065149 - Venc 03/06/2019	RENATA NASCIMENTO DE FREITAS/CLÁUDIA ANT	Otho Guimarães 26967065149	04/06/19	20,00
CV.18.00065.00-UFOP ATIVIDADES ENUT	Universidade Federal de Ouro Preto - UFOP	Pagº./Bolsa Especial - " Atividades do IV CONAN/19" ref. ao mês de Junho/2019. - Coord. Profª Claudia Alcantara Amaral. Vencimento: 04/07/2019	RENATA NASCIMENTO DE FREITAS/CLÁUDIA ANT	Pablo Henrique da Silva Bessa	05/07/19	1.500,00
CV.18.00065.00-UFOP ATIVIDADES ENUT	Universidade Federal de Ouro Preto - UFOP	Pagº., NF 01368 Padaria Irmãos Santos Andrade Eireli venc 24/06/2019	RENATA NASCIMENTO DE FREITAS/CLÁUDIA ANT	Padaria Irmãos Santos Andrade Eireli	25/06/19	450,00
CV.18.00065.00-UFOP ATIVIDADES ENUT	Universidade Federal de Ouro Preto - UFOP	Pagº., NF 01581 Padaria Irmãos Santos Andrade Eireli venc 04/12/2019	RENATA NASCIMENTO DE FREITAS/CLÁUDIA ANT	Padaria Irmãos Santos Andrade Eireli	05/12/19	1.986,00
CV.18.00065.00-UFOP ATIVIDADES ENUT	Universidade Federal de Ouro Preto - UFOP	Pagº.NF 0669 Pedro Henrique de Castro-ME venc 24/05/2019	RENATA NASCIMENTO DE FREITAS/CLÁUDIA ANT	Pedro Henrique de Castro-ME	27/05/19	2.975,00
CV.18.00065.00-UFOP ATIVIDADES ENUT	Universidade Federal de Ouro Preto - UFOP	Pagº.Adiantamento concedido à CNOVA Comércio Electrônico S.A -Ecira.Com Venc: 25/04/2019	RENATA NASCIMENTO DE FREITAS/CLÁUDIA ANT	Ponto da Porcelana Presentes Eireli - ME	25/04/19	375,33
CV.18.00065.00-UFOP ATIVIDADES ENUT	Universidade Federal de Ouro Preto - UFOP	Pagº., Acerto adiantamento concedido em 25/04 Cnova Comércio Electrônico conf nf 25071 Ponto da Porcelana Presentes Eireli - ME	RENATA NASCIMENTO DE FREITAS/CLÁUDIA ANT	Ponto da Porcelana Presentes Eireli - ME	08/05/19	375,33
CV.18.00065.00-UFOP ATIVIDADES ENUT	Universidade Federal de Ouro Preto - UFOP	Pagº., NF 0360453 Produtos Alcoólicos Ltda venc 14/05/2019	RENATA NASCIMENTO DE FREITAS/CLÁUDIA ANT	Produtos Alcoólicos Ltda	14/05/19	179,50
CV.18.00065.00-UFOP ATIVIDADES ENUT	Universidade Federal de Ouro Preto - UFOP	Pagº.,NF 1527 PROLINP Terceirização E Empreendimentos Ltda. venc 07/06/2019	RENATA NASCIMENTO DE FREITAS/CLÁUDIA ANT	PROLINP Terceirização E Empreendimentos Ltda.	10/06/19	14.590,00
CV.18.00065.00-UFOP ATIVIDADES ENUT	Universidade Federal de Ouro Preto - UFOP	Pagº.,NF 301916 RM - Locação de Materiais E Equipamentos Ltda venc 14/06/2019	RENATA NASCIMENTO DE FREITAS/CLÁUDIA ANT	RM - Locação de Materiais E Equipamentos Ltda	17/06/19	7.200,00
CV.18.00065.00-UFOP ATIVIDADES ENUT	Universidade Federal de Ouro Preto - UFOP	Pagº., NF 0128 Ranivon Marciano da Silva 30886952638 venc 28/06/2019	RENATA NASCIMENTO DE FREITAS/CLÁUDIA ANT	Ranivon Marciano da Silva 30886952638	28/06/19	1.404,40
CV.18.00065.00-UFOP ATIVIDADES ENUT	Universidade Federal de Ouro Preto - UFOP	Pagº.,NF 0201527 SAP Soluções Audiovisuais E Produções venc 07/06/2019	RENATA NASCIMENTO DE FREITAS/CLÁUDIA ANT	SAP Soluções Audiovisuais E Produções	10/06/19	4.200,00
CV.18.00065.00-UFOP ATIVIDADES ENUT	Universidade Federal de Ouro Preto - UFOP	Pagº.Adiantamento concedido à B2W - Companhia Global do Varejo - Americanas.com - Venc: 17/04/2019	RENATA NASCIMENTO DE FREITAS/CLÁUDIA ANT	Select Comércio de Utilidades Ltda	17/04/19	121,21
CV.18.00065.00-UFOP ATIVIDADES ENUT	Universidade Federal de Ouro Preto - UFOP	Pagº., Acerto adiantamento concedido em 17/04/2019 B2W Companhia G do Varejo conf nf 2932 Select Comércio de Utilidades Ltda-coffee p-cafe-	RENATA NASCIMENTO DE FREITAS/CLÁUDIA ANT	Select Comércio de Utilidades Ltda	25/04/19	121,21
CV.18.00065.00-UFOP ATIVIDADES ENUT	Universidade Federal de Ouro Preto - UFOP	Pagº., NF 011779 Silvana Allyson Câmara -ME venc 20/05/2019	RENATA NASCIMENTO DE FREITAS/CLÁUDIA ANT	Silvana Allyson Câmara -ME	20/05/19	683,40
CV.18.00065.00-UFOP ATIVIDADES ENUT	Universidade Federal de Ouro Preto - UFOP	Pagº.Adiantamento Cojeto Hardware Eireli venc 15/05/2019	RENATA NASCIMENTO DE FREITAS/CLÁUDIA ANT	Super EPI Equipamentos de Proteção Individual Eireli	15/05/19	87,35
CV.18.00065.00-UFOP ATIVIDADES ENUT	Universidade Federal de Ouro Preto - UFOP	Pagº., Acerto adiantamento concedido em 15/05/2019 Super EPI Equipamentos de Proteção Individual Eireli conf nf 309824	RENATA NASCIMENTO DE FREITAS/CLÁUDIA ANT	Super EPI Equipamentos de Proteção Individual Eireli	27/05/19	90,38
CV.18.00065.00-UFOP ATIVIDADES ENUT	Universidade Federal de Ouro Preto - UFOP	Pagº., CF 390222 Supermercado Itacolomy Ltda - EPP venc 04/06/2019	RENATA NASCIMENTO DE FREITAS/CLÁUDIA ANT	Supermercado Itacolomy Ltda - EPP	05/06/19	101,00
CV.18.00065.00-UFOP ATIVIDADES ENUT	Universidade Federal de Ouro Preto - UFOP	Pagº., Pagamento do CF 391975 de Supermercado Itacolomy Ltda - Venc: 26/06/2019	RENATA NASCIMENTO DE FREITAS/CLÁUDIA ANT	Supermercado Itacolomy Ltda - EPP	27/06/19	495,01
CV.18.00065.00-UFOP ATIVIDADES ENUT	Universidade Federal de Ouro Preto - UFOP	Pagº., Pagamento do CF 392059 de Supermercado Itacolomy Ltda - Venc: 27/06/2019.	RENATA NASCIMENTO DE FREITAS/CLÁUDIA ANT	Supermercado Itacolomy Ltda - EPP	28/06/19	38,40

PAGAMENTO EFETUADOS

Departamento de Projetos

Período: 01/01/2019 00:00:00 a 31/12/2019 00:00:00

Contrato	Empresa	Histórico	Coordenador	Favorecido	Data	Valor(em R$)
CV.18.00065.00-UFOP ATIVIDADES ENUT	Universidade Federal de Ouro Preto - UFOP	Pagt°. CF 401809 Supermercado Itacolomy Ltda - EPp venc 03/10/2019	RENATA NASCIMENTO DE FREITAS/CLÁUDIA ANT	Supermercado Itacolomy Ltda - EPp	04/10/19	88,15
CV.18.00065.00-UFOP ATIVIDADES ENUT	Universidade Federal de Ouro Preto - UFOP	Pagt°.Adiantamento concedido à CNOVA Comércio Eletrônico S.A -Casas Bahia Venc 04/06/2019	RENATA NASCIMENTO DE FREITAS/CLÁUDIA ANT	TBT BG Comércio Ltda - ME	04/06/19	117,77
CV.18.00065.00-UFOP ATIVIDADES ENUT	Universidade Federal de Ouro Preto - UFOP	Pagt°. Acerto adiantamento concedido em 04/06. Cnova Comércio Eletrônico conf nf 201499 TBT BG Comércio Ltda - ME	RENATA NASCIMENTO DE FREITAS/CLÁUDIA ANT	TBT BG Comércio Ltda - ME	13/06/19	117,77
CV.18.00065.00-UFOP ATIVIDADES ENUT	Universidade Federal de Ouro Preto - UFOP	GRU ref. a restribuição e ressarcimento UFOP, conforme Reg.Gecon nº: 3579-18-1- Professor: Erick Omellas NevesCOORDENADOR (A): Renata Nascimento de Freitas e Cláudia Alcântara	RENATA NASCIMENTO DE FREITAS/CLÁUDIA ANT	Universidade Federal de Ouro Preto - UFOP	12/04/19	13.986,33
CV.18.00065.00-UFOP ATIVIDADES ENUT	Universidade Federal de Ouro Preto - UFOP	Pagt°.Pagamento de DOU - Diário Oficial da União, valor de R$132,16 referente ao projeto UFOP CONVÊNIO ATIVIDADES ENUT - CEPE: 3579-18-1, Venc: 12/04/2019	RENATA NASCIMENTO DE FREITAS/CLÁUDIA ANT	Universidade Federal de Ouro Preto - UFOP	12/04/19	132,16
CV.18.00065.00-UFOP ATIVIDADES ENUT	Universidade Federal de Ouro Preto - UFOP	GRU ref. a restribuição e ressarcimento UFOP, conforme Reg.Gecon nº: 3579-18-1- Professor: Erick Omellas NevesCOORDENADOR (A): Renata Nascimento de Freitas e Cláudia Alcântara	RENATA NASCIMENTO DE FREITAS/CLÁUDIA ANT	Universidade Federal de Ouro Preto - UFOP	02/07/19	15.188,72
CV.18.00065.00-UFOP ATIVIDADES ENUT	Universidade Federal de Ouro Preto - UFOP	Pagt°. NF 011084 Wanatech Tecnologia e Informática Ltda venc 03/05/2019	RENATA NASCIMENTO DE FREITAS/CLÁUDIA ANT	Wanatech Tecnologia e Informática Ltda	03/05/19	990,00
CV.18.00065.00-UFOP ATIVIDADES ENUT	Universidade Federal de Ouro Preto - UFOP	Pagt°.Adiantamento concedido à Wirecard Brasil S.A Venc 17/04/2019	RENATA NASCIMENTO DE FREITAS/CLÁUDIA ANT	Wirecard Brasil S.A	17/04/19	825,78
CV.18.00065.00-UFOP ATIVIDADES ENUT	Universidade Federal de Ouro Preto - UFOP	Pagt°.Adiantamento concedido à Wirecard Brasil S.A Venc 24/04/2019	RENATA NASCIMENTO DE FREITAS/CLÁUDIA ANT	Wirecard Brasil S.A	24/04/19	599,90
CV.18.00065.00-UFOP ATIVIDADES ENUT	Universidade Federal de Ouro Preto - UFOP	Pagt°.Adiantamento concedido à Wirecard Brasil S.A Venc: 30/04/2019	RENATA NASCIMENTO DE FREITAS/CLÁUDIA ANT	Wirecard Brasil S.A	30/04/19	3.239,40
CV.18.00065.00-UFOP ATIVIDADES ENUT	Universidade Federal de Ouro Preto - UFOP	Devolução total do adiantamento concedido em 30/04 Wirecard Brasil S.A conf comprovante de depósito	RENATA NASCIMENTO DE FREITAS/CLÁUDIA ANT	Wirecard Brasil S.A	07/05/19	3.239,40
CV.18.00065.00-UFOP ATIVIDADES ENUT	Universidade Federal de Ouro Preto - UFOP	Devolução total do adiantamento concedido em 17/04 Wirecard Brasil S.A conf comprovante de depósito	RENATA NASCIMENTO DE FREITAS/CLÁUDIA ANT	Wirecard Brasil S.A	10/05/19	825,78
CV.18.00065.00-UFOP ATIVIDADES ENUT	Universidade Federal de Ouro Preto - UFOP	Devolução total do adiantamento concedido em 24/04 Wirecard Brasil S.A conf comprovante de depósito	RENATA NASCIMENTO DE FREITAS/CLÁUDIA ANT	Wirecard Brasil S.A	22/07/19	599,90
CV.18.00067.00-UFOP PIETSCHEMICAL	Pietschemicals Comércio Importação Exportação Ltda	Transf. cta. 82.008-3 p/ 80.250-6 ref. taxa administração s/ NF 2112 da Pietschemicals Comércio Importação Exportação Ltda.	CARLOS ALBERTO PEREIRA	Banco do Brasil S/A	18/03/19	1.000,00
CV.18.00067.00-UFOP PIETSCHEMICAL	Pietschemicals Comércio Importação Exportação Ltda	Pagt°. Pagamento da NF 022164 de FRL Suprimentos para Laboratório Ltda - Venc: 03/04/2019.	CARLOS ALBERTO PEREIRA	FRL Suprimentos para Laboratório Ltda-EPP	03/04/19	517,19
CV.18.00067.00-UFOP PIETSCHEMICAL	Pietschemicals Comércio Importação Exportação Ltda	Pagt°. Pagamento da NF 022165 de FRL Suprimentos para Laboratório Ltda - Venc: 03/04/2019.	CARLOS ALBERTO PEREIRA	FRL Suprimentos para Laboratório Ltda-EPP	03/04/19	496,50
CV.18.00067.00-UFOP PIETSCHEMICAL	Pietschemicals Comércio Importação Exportação Ltda	Pagt°. Pagamento da NF 022166 de FRL Suprimentos para Laboratório Ltda - Venc: 03/04/2019.	CARLOS ALBERTO PEREIRA	FRL Suprimentos para Laboratório Ltda-EPP	03/04/19	1.787,55
CV.18.00067.00-UFOP PIETSCHEMICAL	Pietschemicals Comércio Importação Exportação Ltda	Pagt°. Pagamento da NF 022172 de FRL Suprimentos para Laboratório Ltda - Venc: 03/04/2019.	CARLOS ALBERTO PEREIRA	FRL Suprimentos para Laboratório Ltda-EPP	03/04/19	517,50
CV.18.00067.00-UFOP PIETSCHEMICAL	Pietschemicals Comércio Importação Exportação Ltda	Pagt°. NF 022199 FRL Suprimentos para Laboratório Ltda-EPP venc 05/04/2019	CARLOS ALBERTO PEREIRA	FRL Suprimentos para Laboratório Ltda-EPP	08/04/19	263,00
CV.18.00067.00-UFOP PIETSCHEMICAL	Pietschemicals Comércio Importação Exportação Ltda	Pagt°. Pagamento da NF 201892 de Vialaquímica Artigos e Equipamentos para Laboratórios Ltda - Venc: 03/04/2019.	CARLOS ALBERTO PEREIRA	Vialaquímica Artigos e Equipamentos p/ Laboratórios Ltda.	03/04/19	927,00
CV.18.00067.00-UFOP PIETSCHEMICAL	Pietschemicals Comércio Importação Exportação Ltda	Pagt°.NF 002185 Industria e Comércio Eletro Eletrônico Gefoako Ltda. venc 03/04/2019-calibração	CARLOS ALBERTO PEREIRA	Industria e Comércio Eletro Eletrônico Gefoako Ltda.	03/04/19	200,00
CV.18.00067.00-UFOP PIETSCHEMICAL	Pietschemicals Comércio Importação Exportação Ltda	Pagto. NF 113327 Industria e Comércio Eletro Eletrônico Gefoako Ltda. venc 03/04/2019-Primeiro boricado	CARLOS ALBERTO PEREIRA	Industria e Comércio Eletro Eletrônico Gefoako Ltda.	03/04/19	1.395,00

Contrato	Empresa	Histórico	Coordenador	Favorecido	Data	Valor(em R$)
CV.18.00067.00-UFOP PIETSCHEMICAL	Petschemicals Comércio Importação Exportação Ltda	Pagt°.Pagamento de DOU - Diário Oficial da União, valor de R$132,16 referente ao projeto UFOP PIETSCHEMICALS - CEPE: 5181-18, Venc: 25/03/2019.	CARLOS ALBERTO PEREIRA	Universidade Federal de Ouro Preto - UFOP	25/03/19	132,16
CV.18.00067.00-UFOP PIETSCHEMICAL	Petschemicals Comércio Importação Exportação Ltda	GRU ref. a retribuição e ressarcimento UFOP, conforme Reg.Gecon nº: 5181-18 - Professor(A) : Rosa Malena Fernandes Lima. COORDENADOR (A): Carlos Alberto Pereira	CARLOS ALBERTO PEREIRA	Universidade Federal de Ouro Preto - UFOP	26/03/19	1.500,00
CV.18.00067.00-UFOP PIETSCHEMICAL	Petschemicals Comércio Importação Exportação Ltda	Pagt°. Pagamento da NF 018523 de Zuleione da Cruz Costa Magalhães - Venc: 03/04/2019.	CARLOS ALBERTO PEREIRA	Zuleione da Cruz Cota Magalhães	03/04/19	375,00
CV.19.00001.01-UFOP VI CONCIFOP	Universidade Federal de Ouro Preto - UFOP	Pagt°.Pagamento de reembolso à Alan Ralph de Carvalho Lisboa - Venc: 11/05/2019	SIMONE APARECIDA REZENDE	Alan Ralph de Carvalho Lisboa	12/06/19	423,10
CV.19.00001.01-UFOP VI CONCIFOP	Universidade Federal de Ouro Preto - UFOP	Pagt°.NF 201901 Ana Paula Alves de Souza 28972843637 venc 07/05/2019- serviços de fotografia	SIMONE APARECIDA REZENDE	Ana Paula Alves de Souza 08972843637	06/05/19	1.500,00
CV.19.00001.01-UFOP VI CONCIFOP	Universidade Federal de Ouro Preto - UFOP	Pagto. NF 439969 Bel Micro Computadores Ltda venc 09/04/2019 Notebook lenovo B330 e componentes	SIMONE APARECIDA REZENDE	Bel Micro Computadores Ltda	09/04/19	4.630,00
CV.19.00001.01-UFOP VI CONCIFOP	Universidade Federal de Ouro Preto - UFOP	Pagto. NF 0436896 Bel Micro Computadores Ltda venc 09/04/2019	SIMONE APARECIDA REZENDE	Bel Micro Computadores Ltda	08/04/19	2.260,00
CV.19.00001.01-UFOP VI CONCIFOP	Universidade Federal de Ouro Preto - UFOP	Pagt°. NF 0907 Duarte e Sousa Confecções Ltda venc 10/04/2019	SIMONE APARECIDA REZENDE	Duarte e Sousa Confecções Ltda	11/04/19	754,20
CV.19.00001.01-UFOP VI CONCIFOP	Universidade Federal de Ouro Preto - UFOP	Pagt°. NF 018.550.347 Elizabeth de Oliveira dos Santos 30001830620 VENC 23/04/2019	SIMONE APARECIDA REZENDE	Elizabeth de Oliveira dos Santos 30001830620	24/04/19	487,50
CV.19.00001.01-UFOP VI CONCIFOP	Universidade Federal de Ouro Preto - UFOP	Pagt°.NF 0003 Fascinação Festas e Eventos Ltda-ME venc 25/04/2019-coffee break 04 a 06/04	SIMONE APARECIDA REZENDE	Fascinação Festas e Eventos Ltda-ME	26/04/19	9.455,00
CV.19.00001.01-UFOP VI CONCIFOP	Universidade Federal de Ouro Preto - UFOP	Pagt°.CTRC 1044 Firmino Fortes Ribeiro Filho venc 10/04/2019	SIMONE APARECIDA REZENDE	Firmino Fortes Ribeiro Filho	11/04/19	100,00
CV.19.00001.01-UFOP VI CONCIFOP	Universidade Federal de Ouro Preto - UFOP	Pagt°.NF 0778 Juzzara Helena Cardoso Neve-ME venc 24/04/2019	SIMONE APARECIDA REZENDE	Juzzara Helena Cardoso Neve-ME	25/04/19	3.850,00
CV.19.00001.01-UFOP VI CONCIFOP	Universidade Federal de Ouro Preto - UFOP	Pagt°.NF 2219/01 Luis Villela Pereira 11259877863 venc 26/04/2019	SIMONE APARECIDA REZENDE	Luis Villela Pereira 11259877863	29/04/19	600,00
CV.19.00001.01-UFOP VI CONCIFOP	Universidade Federal de Ouro Preto - UFOP	Pagt°.Pagamento de reembolso à Luciene Alves Moreira Marques - Venc: 11/06/2019	SIMONE APARECIDA REZENDE	Luciene Alves Moreira Marques	12/06/19	257,00
CV.19.00001.01-UFOP VI CONCIFOP	Universidade Federal de Ouro Preto - UFOP	Pagt°.Pagamento de reembolso à Mateus Araújo Castro e Souza - Venc: 11/06/2019	SIMONE APARECIDA REZENDE	Mateus Araújo Castro e Souza	12/06/19	102,76
CV.19.00001.01-UFOP VI CONCIFOP	Universidade Federal de Ouro Preto - UFOP	Pagt°.Adiantamento concedido em 26/04/2019 Suprinee Info Comercial & Importadora Ltda	SIMONE APARECIDA REZENDE	Suprinee Info Comercial & Importadora Ltda	26/04/19	1.689,36
CV.19.00001.01-UFOP VI CONCIFOP	Universidade Federal de Ouro Preto - UFOP	Pagt°. Acerto adiantamento concedido em 26/04 Suprinee Info Comercial & Importadora Ltda conf nº 4041-lampada projetor	SIMONE APARECIDA REZENDE	Suprinee Info Comercial & Importadora Ltda	03/05/19	1.689,36
CV.19.00001.01-UFOP VI CONCIFOP	Universidade Federal de Ouro Preto - UFOP	Pagt°.Pagamento de DOU, valor de R$ 99,12, referente ao Projeto UFOP CONCIFOP - Processo 23109.005044/2018 - Norma CEPE 5244/18-1.	SIMONE APARECIDA REZENDE	Universidade Federal de Ouro Preto - UFOP	18/02/19	99,12
CV.19.00001.01-UFOP VI CONCIFOP	Universidade Federal de Ouro Preto - UFOP	GRU ref. a taxa retribuição UFOP, Processo UFOP 23109.5244/2018, conforme Reg.Gecon nº: 5244/2018 - Professora: Maria Elizabete da Silva Barros COORDENADOR (A): Simone Aparecida Rezende	SIMONE APARECIDA REZENDE	Universidade Federal de Ouro Preto - UFOP	20/02/19	19,53
CV.19.00001.01-UFOP VI CONCIFOP	Universidade Federal de Ouro Preto - UFOP	GRU ref. a taxa ressarcimento UFOP,Processo UFOP 23109.5244/2018, conforme Reg.Gecon nº: 5244/2018 - Professora: Maria Elizabete da Silva Barros. COORDENADOR (A): Simone Aparecida Rezende.	SIMONE APARECIDA REZENDE	Universidade Federal de Ouro Preto - UFOP	20/02/19	39,06
CV.19.00001.01-UFOP VI CONCIFOP	Universidade Federal de Ouro Preto - UFOP	GRU ref. a retribuição e ressarcimento UFOP, conforme Reg.Gecon nº: 5244-18-1 - Processo UFOP 23109.5244/2018 - Professor: Maria Elizabete da Silva Barros. COORDENADOR (A): Simone Aparecida Rezende	SIMONE APARECIDA REZENDE	Universidade Federal de Ouro Preto - UFOP	27/02/19	121,14
CV.19.00001.01-UFOP VI CONCIFOP	Universidade Federal de Ouro Preto - UFOP	GRU ref. a retribuição e ressarcimento UFOP, conforme Reg.Gecon nº: 5244-18-1 - Processo UFOP 23109.5244/2018 - Professor: Maria Elizabete da Silva Barros. COORDENADOR (A): Simone Aparecida Rezende	SIMONE APARECIDA REZENDE	Universidade Federal de Ouro Preto - UFOP	18/03/19	1.042,83
CV.19.00001.01-UFOP VI CONCIFOP	Universidade Federal de Ouro Preto - UFOP	GRU ref. a retribuição e ressarcimento UFOP, conforme Reg.Gecon nº: 5244-18-1 - Processo UFOP 23109.5244/2018 - Professor: Maria Elizabete da Silva Barros. COORDENADOR (A): Simone Aparecida Rezende	SIMONE APARECIDA REZENDE	Universidade Federal de Ouro Preto - UFOP	26/03/19	1.065,68

Contrato	Empresa	Histórico	Coordenador	Favorecido	Data	Valor(em R$)
CV.19.00001.01-UFOP VI CONCIFOP	Universidade Federal de Ouro Preto - UFOP	GRU ref. a retribuição e ressarcimento UFOP, conforme Reg Gecon nº: 5244/18-1 - Processo UFOP 23109.5244/2018 - Professor(a): Maria Elizabete da Silva Barros. COORDENADOR (a): Simone Aparecida Rezende	SIMONE APARECIDA REZENDE	Universidade Federal de Ouro Preto - UFOP	06/05/19	751,41
CV.19.00001.01-UFOP VI CONCIFOP	Universidade Federal de Ouro Preto - UFOP	Pagt°.Pagamento de DOU - Diário Oficial da União, valor de R$132,16 referente ao projeto UFOP VI CONCIFOP - CEPE:5244/18-2. Venc: 21/05/2019	SIMONE APARECIDA REZENDE	Universidade Federal de Ouro Preto - UFOP	21/05/19	132,16
CV.19.00004.00-RÁDIO UFOP-CTR 01/2019	Universidade Federal de Ouro Preto - UFOP	: Recolhimento de valor referente as Contribuições Patronal, Social e Outras entidades - sobre Folha de Pagamento dos empregados - período de abril a agosto (rescisão) de 2019.	DÉBORA LOPES	Banco do Brasil S/A	17/10/19	84.904,51
CV.19.00004.00-RÁDIO UFOP-CTR 01/2019	Universidade Federal de Ouro Preto - UFOP	Pagt°.Pagamento da NF nº 001091 de José Geraldo Veloso & Cia Ltda. Venc: 03/05/2019	DÉBORA LOPES	José Geraldo Veloso & Cia Ltda	06/05/19	257,40
CV.19.00004.00-RÁDIO UFOP-CTR 01/2019	Universidade Federal de Ouro Preto - UFOP	Pagt°.Pagamento da NF nº 001110 de José Geraldo Veloso & Cia Ltda. Venc: 10/06/2019	DÉBORA LOPES	José Geraldo Veloso & Cia Ltda	11/06/19	225,00
CV.19.00004.00-RÁDIO UFOP-CTR 01/2019	Universidade Federal de Ouro Preto - UFOP	Pagt°.Pagamento da NF nº 001130 de José Geraldo Veloso & Cia Ltda. Venc: 05/07/2019	DÉBORA LOPES	José Geraldo Veloso & Cia Ltda	08/07/19	571,40
CV.19.00004.00-RÁDIO UFOP-CTR 01/2019	Universidade Federal de Ouro Preto - UFOP	Pagt°.Pagamento da NF nº 001151 de José Geraldo Veloso & Cia Ltda. Venc: 02/08/2019	DÉBORA LOPES	José Geraldo Veloso & Cia Ltda	05/08/19	450,20
CV.19.00004.00-RÁDIO UFOP-CTR 01/2019	Universidade Federal de Ouro Preto - UFOP	Pagt°.Pagamento da Fatura 3013054468 de Bradesco Dental (Odontoprev) - Venc: 01/07/2019.	DÉBORA LOPES	Odontoprev S.A	01/07/19	4.004,96
CV.19.00004.00-RÁDIO UFOP-CTR 01/2019	Universidade Federal de Ouro Preto - UFOP	Pagt°.Pagamento da Fatura 3013708186 de Bradesco Dental (Odontoprev) - Venc: 01/08/2019.	DÉBORA LOPES	Odontoprev S.A	01/08/19	3.866,68
CV.19.00004.00-RÁDIO UFOP-CTR 01/2019	Universidade Federal de Ouro Preto - UFOP	Pagt°.Pagamento da Fatura 3017407117 de Bradesco Dental (Odontoprev) - Venc:01/09/2019	DÉBORA LOPES	Odontoprev S.A	02/09/19	4.104,40
CV.19.00004.00-RÁDIO UFOP-CTR 01/2019	Universidade Federal de Ouro Preto - UFOP	Pagt°.Pagamento da Fatura 3017713261 de Bradesco Dental (Odontoprev) - Venc:01/10/2019	DÉBORA LOPES	Odontoprev S.A	01/10/19	4.210,32
CV.19.00004.00-RÁDIO UFOP-CTR 01/2019	Universidade Federal de Ouro Preto - UFOP	Pagt°.Pagamento da Fatura 3017/0372 de Bradesco Dental (Odontoprev) - Venc: 01/11/2019.	DÉBORA LOPES	Odontoprev S.A	01/11/19	4.607,52
CV.19.00004.00-RÁDIO UFOP-CTR 01/2019	Universidade Federal de Ouro Preto - UFOP	Pagt°.Adiantamento Sodexo Pass do Brasil Serviços e Comercio S.A, ref. solicitação de vale alimentação de maio 2019	DÉBORA LOPES	Sodexo Pass do Brasil Serviços e Comercio S.A	16/04/19	15.202,00
CV.19.00004.00-RÁDIO UFOP-CTR 01/2019	Universidade Federal de Ouro Preto - UFOP	Pagt°.Aceite de Adiantamento concedido a Sodexo Pass do Brasil Serviços e Comercio S.A em 16/04/2019 na conta 82.002-4 NF 670269	DÉBORA LOPES	Sodexo Pass do Brasil Serviços e Comercio S.A	22/04/19	15.202,00
CV.19.00004.00-RÁDIO UFOP-CTR 01/2019	Universidade Federal de Ouro Preto - UFOP	Pagt°.Adiantamento Sodexo Pass do Brasil Serviços e Comercio S.A, ref. solicitação do vale alimentação de Junho 2019	DÉBORA LOPES	Sodexo Pass do Brasil Serviços e Comercio S.A	21/05/19	9.763,50
CV.19.00004.00-RÁDIO UFOP-CTR 01/2019	Universidade Federal de Ouro Preto - UFOP	Pagt°.Aceite de Adiantamento concedido a Sodexo Pass do Brasil Serviços e Comercio S.A em 21/05/2019 na conta 82.002-4 e acertado nesta data pela NF 9152/5	DÉBORA LOPES	Sodexo Pass do Brasil Serviços e Comercio S.A	23/05/19	9.763,50
CV.19.00004.00-RÁDIO UFOP-CTR 01/2019	Universidade Federal de Ouro Preto - UFOP	Pagt°.Adiantamento Sodexo Pass do Brasil Serviços e Comercio S.A, ref. solicitação do vale alimentação de Julho 2019	DÉBORA LOPES	Sodexo Pass do Brasil Serviços e Comercio S.A	18/06/19	9.763,50
CV.19.00004.00-RÁDIO UFOP-CTR 01/2019	Universidade Federal de Ouro Preto - UFOP	Pagt°.Aceite de Adiantamento concedido a Sodexo Pass do Brasil Serviços e Comercio S.A em 18/06/2019 na conta 82.002-4 e acertado nesta data pela NF 122908	DÉBORA LOPES	Sodexo Pass do Brasil Serviços e Comercio S.A	24/06/19	9.763,50
CV.19.00004.00-RÁDIO UFOP-CTR 01/2019	Universidade Federal de Ouro Preto - UFOP	Pagt°.Adiantamento Sodexo Pass do Brasil Serviços e Comercio S.A, ref. solicitação do vale alimentação (admissão 25/06/2019) referente aos meses de Junho e Julho. Venc: 26/06/2019	DÉBORA LOPES	Sodexo Pass do Brasil Serviços e Comercio S.A	26/06/19	2.177,20
CV.19.00004.00-RÁDIO UFOP-CTR 01/2019	Universidade Federal de Ouro Preto - UFOP	Pagt°.Aceite de Adiantamento concedido a Sodexo Pass do Brasil Serviços e Comercio S.A em 26/06/2019 na conta 82.002-4 NF 2118237	DÉBORA LOPES	Sodexo Pass do Brasil Serviços e Comercio S.A	28/06/19	2.177,20
CV.19.00004.00-RÁDIO UFOP-CTR 01/2019	Universidade Federal de Ouro Preto - UFOP	Pagt°.Adiantamento para Sodexo Pass do Brasil Serviços e Comercio S.A, ref. a ticket agosto e retroativos acertos. Venc:19/07/2019	DÉBORA LOPES	Sodexo Pass do Brasil Serviços e Comercio S.A	19/07/19	13.444,20
CV.19.00004.00-RÁDIO UFOP-CTR 01/2019	Universidade Federal de Ouro Preto - UFOP	Pagt°.Aceite de Adiantamento concedido a Sodexo Pass do Brasil Serviços e	DÉBORA LOPES	Sodexo Pass do Brasil Serviços e	22/07/19	13.444,20

PAGAMENTO EFETUADOS

Departamento de Projetos

Período: 01/01/2019 00:00:00 a 31/12/2019 00:00:00

Contrato	Empresa	Histórico	Coordenador	Favorecido	Data	Valor(em R$)
		Corretor S.A (nº [illegible] da conta 84.[illegible]-4 Nº 1054829		Corretor S.A		
CV.19.00004.00-RÁDIO UFOP CTR 01/2019	Universidade Federal de Ouro Preto - UFOP	Pagº.Pagamento da NF nº 0075 de Torres & Cunha Assessoria Técnica Ltda-ME - Venc: 10/04/2019-Visita na FEOP e palestras.	DÉBORA LOPES	Torres & Cunha Assessoria Técnica Ltda-ME	11/04/19	1.800,00
CV.19.00004.00-RÁDIO UFOP CTR 01/2019	Universidade Federal de Ouro Preto - UFOP	Pagº.Pagamento da NF 2018/1018 de Transcotta Agência de Viagens Ltda - Venc: 02/05/2019	DÉBORA LOPES	Transcotta Agência de Viagens Ltda	02/05/19	21.910,20
CV.19.00004.00-RÁDIO UFOP CTR 01/2019	Universidade Federal de Ouro Preto - UFOP	Pagº.Pagamento do recibo 0002042 de Transcotta Agência de Viagens Ltda. Venc: 02/05/2019	DÉBORA LOPES	Transcotta Agência de Viagens Ltda	02/05/19	2.688,50
CV.19.00004.00-RÁDIO UFOP CTR 01/2019	Universidade Federal de Ouro Preto - UFOP	Pagº.Pagamento do Recibo nº 0021341 deTranscotta Agência de Viagens Ltda referente a vale transporte Mariana X Sarramenha. Venc: 24/05/2019	DÉBORA LOPES	Transcotta Agência de Viagens Ltda	27/05/19	220,00
CV.19.00004.00-RÁDIO UFOP CTR 01/2019	Universidade Federal de Ouro Preto - UFOP	Pagº.Pagamento da NF 2019/1240 de Transcotta Agência de Viagens Ltda - Venc: 10/06/2019	DÉBORA LOPES	Transcotta Agência de Viagens Ltda	11/06/19	16.760,20
CV.19.00004.00-RÁDIO UFOP CTR 01/2019	Universidade Federal de Ouro Preto - UFOP	Pagº.NF 01476 Transcotta Agência de Viagens Ltda venc 10/06/2019	DÉBORA LOPES	Transcotta Agência de Viagens Ltda	11/06/19	140,80
CV.19.00004.00-RÁDIO UFOP CTR 01/2019	Universidade Federal de Ouro Preto - UFOP	Pagº.Pagamento da NF 2019/1440 deTranscotta Agência de Viagens Ltda. Venc: 10/06/2019 -	DÉBORA LOPES	Transcotta Agência de Viagens Ltda	11/06/19	147,20
CV.19.00004.00-RÁDIO UFOP CTR 01/2019	Universidade Federal de Ouro Preto - UFOP	Pagº.Pagamento do recibo 0002367 de Transcotta Agência de Viagens Ltda. Venc: 10/06/2019	DÉBORA LOPES	Transcotta Agência de Viagens Ltda	11/06/19	1.599,50
CV.19.00004.00-RÁDIO UFOP CTR 01/2019	Universidade Federal de Ouro Preto - UFOP	Pagº.Pagamento do Recibo1382 deTranscotta Agência de Viagens Ltda. Venc: 05/07/2019 - Vale transporte Mariana X circular	DÉBORA LOPES	Transcotta Agência de Viagens Ltda	08/07/19	2.295,00
CV.19.00004.00-RÁDIO UFOP CTR 01/2019	Universidade Federal de Ouro Preto - UFOP	Pagº.NF 01643 Transcotta Agência de Viagens Ltda venc 05/07/2019	DÉBORA LOPES	Transcotta Agência de Viagens Ltda	08/07/19	513,40
CV.19.00004.00-RÁDIO UFOP CTR 01/2019	Universidade Federal de Ouro Preto - UFOP	Pagº.Pagamento da NF 2019/1634 de Transcotta Agência de Viagens Ltda - Venc:05/07/2019	DÉBORA LOPES	Transcotta Agência de Viagens Ltda	08/07/19	19.168,40
CV.19.00004.00-RÁDIO UFOP CTR 01/2019	Universidade Federal de Ouro Preto - UFOP	Pagº.Pagamento da NF 2019/1919 de Transcotta Agência de Viagens Ltda - Venc:05/08/2019	DÉBORA LOPES	Transcotta Agência de Viagens Ltda	05/08/19	17.562,40
CV.19.00004.00-RÁDIO UFOP CTR 01/2019	Universidade Federal de Ouro Preto - UFOP	Pagº.Pagamento da Recibo 1484 deTranscotta Agência de Viagens Ltda. Venc: 02/08/2019 - Vale transporte Mariana X circular	DÉBORA LOPES	Transcotta Agência de Viagens Ltda	05/08/19	1.980,00
CV.19.00004.00-RÁDIO UFOP CTR 01/2019	Universidade Federal de Ouro Preto - UFOP	Pagº.Pagamento da NF 212072 de Turin Transportes Ltda. Venc: 02/05/2019	DÉBORA LOPES	Turin Transportes Ltda	02/05/19	17.814,40
CV.19.00004.00-RÁDIO UFOP CTR 01/2019	Universidade Federal de Ouro Preto - UFOP	Pagº.Pagamento da NF 212269 de Turin Transportes Ltda. Venc: 10/06/2019	DÉBORA LOPES	Turin Transportes Ltda	11/06/19	17.814,40
CV.19.00004.00-RÁDIO UFOP CTR 01/2019	Universidade Federal de Ouro Preto - UFOP	Pagº.Pagamento da NF 212615 de Turin Transportes Ltda. Venc: 05/07/2019	DÉBORA LOPES	Turin Transportes Ltda	08/07/19	16.462,80
CV.19.00004.00-RÁDIO UFOP CTR 01/2019	Universidade Federal de Ouro Preto - UFOP	Pagº.Pagamento da NF 212870 de Turin Transportes Ltda. Venc: 02/08/2019	DÉBORA LOPES	Turin Transportes Ltda	05/08/19	15.240,00
CV.19.00004.00-RÁDIO UFOP CTR 01/2019	Universidade Federal de Ouro Preto - UFOP	Pagº.Pagamento da NF 128403 de Unimed Inconfidentes Coop. Trabalho Médico. Venc: 20/05/2019	DÉBORA LOPES	Unimed Inconfidentes Cooperativa de Trabalho Médico Ltda	20/05/19	330,00
CV.19.00004.00-RÁDIO UFOP CTR 01/2019	Universidade Federal de Ouro Preto - UFOP	Pagº.Pagamento da NF nº 138412 de Unimed Inconfidentes Coop.Trab.Med.Ltda - Venc: 20/05/2019	DÉBORA LOPES	Unimed Inconfidentes Cooperativa de Trabalho Médico Ltda	20/05/19	1.764,80
CV.19.00004.00-RÁDIO UFOP CTR 01/2019	Universidade Federal de Ouro Preto - UFOP	Pagº.Pagamento da NF 140999 De Unimed Inconfidentes Coop.Trab.Med.Ltda - Venc:30/05/2019 - MENSALIDADE PLANO REGIONAL	DÉBORA LOPES	Unimed Inconfidentes Cooperativa de Trabalho Médico Ltda	30/05/19	38.482,13
CV.19.00004.00-RÁDIO UFOP CTR 01/2019	Universidade Federal de Ouro Preto - UFOP	Pagº.Pagamento da NF 144000 de Unimed Inconfidentes Coop.Trab.Med.Ltda - Venc:30/05/2019 - Mensalidade plano estadual	DÉBORA LOPES	Unimed Inconfidentes Cooperativa de Trabalho Médico Ltda	30/05/19	23.569,89
CV.19.00004.00-RÁDIO UFOP CTR 01/2019	Universidade Federal de Ouro Preto - UFOP	Pagº.Pagamento da NF nº 144842 de Unimed Inconfidentes Coop.Trab.Med.Ltda - Venc: 30/06/2019	DÉBORA LOPES	Unimed Inconfidentes Cooperativa de Trabalho Médico Ltda	01/07/19	1.169,40
CV.19.00004.00-RÁDIO UFOP CTR 01/2019	Universidade Federal de Ouro Preto - UFOP	Pagº.Pagamento da NF 150279 De Unimed Inconfidentes Coop.Trab.Med.Ltda - Venc:30/06/2019 - MENSALIDADE PLANO REGIONAL	DÉBORA LOPES	Unimed Inconfidentes Cooperativa de Trabalho Médico Ltda	01/07/19	38.394,40
CV.19.00004.00-RÁDIO UFOP CTR 01/2019	Universidade Federal de Ouro Preto - UFOP	Pagº.Pagamento da NF nº 144843 de Unimed Inconfidentes Coop.Trab.Med.Ltda - Venc: 30/06/2019	DÉBORA LOPES	Unimed Inconfidentes Cooperativa de Trabalho Médico Ltda	01/07/19	1.308,40
CV.19.00004.00-RÁDIO UFOP CTR 01/2019	Universidade Federal de Ouro Preto - UFOP	Pagº.Pagamento da NF 150280 de Unimed Inconfidentes Coop.Trab.Med.Ltda -	DÉBORA LOPES	Unimed Inconfidentes Cooperativa de	01/07/19	25.087,60

Fundação GORCEIX

PAGAMENTO EFETUADOS

Departamento de Projetos

Período: 01/01/2019 00:00:00 a 31/12/2019 00:00:00

Contrato	Empresa	Histórico	Coordenador	Favorecido	Data	Valor(em R$)
		Vencto 30/07/2019 - Mensalidade plano estadual.		Unimed Medico Ltda		
CV.19.00004.00-RÁDIO UFOP CTR 01/2019	Universidade Federal de Ouro Preto - UFOP	Pagº.Pagamento da NF nº 151005 da Unimed Inconfidentes Coop.Trab.Med.Ltda - Venc: 30/07/2019	DÉBORA LOPEZ	Unimed Inconfidentes Cooperativa de Trabalho Médico Ltda	30/07/19	1.013,76
CV.19.00004.00-RÁDIO UFOP CTR 01/2019	Universidade Federal de Ouro Preto - UFOP	Pagº.Pagamento da NF nº 151006 da Unimed Inconfidentes Coop.Trab.Med.Ltda - Venc: 30/07/2019	DÉBORA LOPEZ	Unimed Inconfidentes Cooperativa de Trabalho Médico Ltda	30/07/19	405,60
CV.19.00004.00-RÁDIO UFOP CTR 01/2019	Universidade Federal de Ouro Preto - UFOP	Pagº.Pagamento da NF 156502 da Unimed Inconfidentes Coop.Trab.Med.Ltda - Venc:30/07/2019 - Mensalidade plano estadual.	DÉBORA LOPEZ	Unimed Inconfidentes Cooperativa de Trabalho Médico Ltda	30/07/19	25.991,25
CV.19.00004.00-RÁDIO UFOP CTR 01/2019	Universidade Federal de Ouro Preto - UFOP	Pagº.Pagamento da NF 156551 De Unimed Inconfidentes Coop.Trab.Med.Ltda - Venc:30/07/2019 - MENSALIDADE PLANO REGIONAL	DÉBORA LOPEZ	Unimed Inconfidentes Cooperativa de Trabalho Médico Ltda	30/07/19	29.135,54
CV.19.00004.00-RÁDIO UFOP CTR 01/2019	Universidade Federal de Ouro Preto - UFOP	Pagº.Pagamento da NF nº 157542 da Unimed Inconfidentes Coop.Trab.Med.Ltda - Venc: 20/08/2019	DÉBORA LOPEZ	Unimed Inconfidentes Cooperativa de Trabalho Médico Ltda	20/08/19	1.236,86
CV.19.00004.00-RÁDIO UFOP CTR 01/2019	Universidade Federal de Ouro Preto - UFOP	Pagº.Pagamento da NF nº 157548 da Unimed Inconfidentes Coop.Trab.Med.Ltda - Venc: 20/08/2019	DÉBORA LOPEZ	Unimed Inconfidentes Cooperativa de Trabalho Médico Ltda	20/08/19	1.171,20
CV.19.00004.00-RÁDIO UFOP CTR 01/2019	Universidade Federal de Ouro Preto - UFOP	Pagº.Pagamento da NF 1162917 da Unimed Inconfidentes Coop.Trab.Med.Ltda - Venc:30/08/2019 - Mensalidade plano estadual.	DÉBORA LOPEZ	Unimed Inconfidentes Cooperativa de Trabalho Médico Ltda	29/08/19	25.991,25
CV.19.00004.00-RÁDIO UFOP CTR 01/2019	Universidade Federal de Ouro Preto - UFOP	Pagº.Pagamento da NF nº 157159 da Unimed Inconfidentes Coop.Trab.Med.Ltda - Venc: 30/08/2019	DÉBORA LOPEZ	Unimed Inconfidentes Cooperativa de Trabalho Médico Ltda	29/08/19	1.032,90
CV.19.00004.00-RÁDIO UFOP CTR 01/2019	Universidade Federal de Ouro Preto - UFOP	Pagº.Pagamento da NF 162916 De Unimed Inconfidentes Coop.Trab.Med.Ltda - Venc:05/09/2019 - MENSALIDADE PLANO REGIONAL	DÉBORA LOPEZ	Unimed Inconfidentes Cooperativa de Trabalho Médico Ltda	05/09/19	29.516,57
CV.19.00004.00-RÁDIO UFOP CTR 01/2019	Universidade Federal de Ouro Preto - UFOP	Pagº.Pagamento da NF nº 164068 Unimed Inconfidentes Coop.Trab.Med.Ltda - Venc: 20/09/2019	DÉBORA LOPEZ	Unimed Inconfidentes Cooperativa de Trabalho Médico Ltda	20/09/19	2.134,29
CV.19.00004.00-RÁDIO UFOP CTR 01/2019	Universidade Federal de Ouro Preto - UFOP	Pagº.Pagamento da NF nº 163759 da Unimed Inconfidentes Coop.Trab.Med.Ltda - Venc: 30/09/2019	DÉBORA LOPEZ	Unimed Inconfidentes Cooperativa de Trabalho Médico Ltda	27/09/19	729,13
CV.19.00004.00-RÁDIO UFOP CTR 01/2019	Universidade Federal de Ouro Preto - UFOP	Pagº.Pagamento da NF nº 163760 da Unimed Inconfidentes Coop.Trab.Med.Ltda - Venc: 27/09/2019	DÉBORA LOPEZ	Unimed Inconfidentes Cooperativa de Trabalho Médico Ltda	27/09/19	1.304,54
CV.19.00004.00-RÁDIO UFOP CTR 01/2019	Universidade Federal de Ouro Preto - UFOP	Pagº.Pagamento da NF nº 169982 de Unimed Inconfidentes Coop.Trab.Med.Ltda - Venc: 30/10/2019	DÉBORA LOPEZ	Unimed Inconfidentes Cooperativa de Trabalho Médico Ltda	30/10/19	1.317,16
CV.19.00006.00-UFOP UNIVERSITÉ PARIS - EST CRÉTEIL-UPEC	Université Paris-Est Créteil - UPEC	Pagº. Bolsa de Iniciação Científica, referente ao mês de Julho/2019 - Parcela única - CEPE - 2684/2019 - Processo UFOP: 23109.002684/2019-90. Vencimento: 04/10/2019.	CARLOS MAGNO DE SOUZA PAIVA	Amanda Cristina Gonçalves Silva	07/10/19	450,00
CV.19.00006.00-UFOP UNIVERSITÉ PARIS - EST CRÉTEIL-UPEC	Université Paris-Est Créteil - UPEC	Pagº. Bolsa de Iniciação Científica,referente ao mês de Julho/2019 - Parcela única - CEPE - 2684/2019 - PROCESSO UFOP: 23109.002684/2019-90. Vencimento: 02/10/2019.	CARLOS MAGNO DE SOUZA PAIVA	Amanda Martins de Melo	03/10/19	450,00
CV.19.00006.00-UFOP UNIVERSITÉ PARIS - EST CRÉTEIL-UPEC	Université Paris-Est Créteil - UPEC	Pagº. Bolsa de Iniciação Científica,referente ao mês de Julho, agosto e Setembro/2019 - 1ª, 2ª e 3ª Parcelas - CEPE - 2684/2019 - PROCESSO UFOP: 23109.002684/2019-90. Vencimento: 02/10/2019.	CARLOS MAGNO DE SOUZA PAIVA	Angela Silvestrin Poletto	03/10/19	1.350,00
CV.19.00006.00-UFOP UNIVERSITÉ PARIS - EST CRÉTEIL-UPEC	Université Paris-Est Créteil - UPEC	Pagº. Bolsa de Iniciação Científica,referente ao mês de Julho/2019 - Parcela única - CEPE - 2684/2019 - PROCESSO UFOP: 23109.002684/2019-90. Vencimento: 02/10/2019.	CARLOS MAGNO DE SOUZA PAIVA	Bruna Augusta Oliveira Pinto	03/10/19	450,00
CV.19.00006.00-UFOP UNIVERSITÉ PARIS - EST CRÉTEIL-UPEC	Université Paris-Est Créteil - UPEC	Pagº. Bolsa de Iniciação Científica,referente ao mês de Julho/2019 - Parcela única - CEPE - 2684/2019 - PROCESSO UFOP: 23109.002684/2019-90. Vencimento: 02/10/2019.	CARLOS MAGNO DE SOUZA PAIVA	Caroline de Souza Queiroz Silva	03/10/19	450,00
CV.19.00006.00-UFOP UNIVERSITÉ PARIS - EST CRÉTEIL-UPEC	Université Paris-Est Créteil - UPEC	Pagº. Bolsa de Iniciação Científica,referente ao mês de Julho/2019 - Parcela única - CEPE - 2684/2019 - PROCESSO UFOP: 23109.002684/2019-90. Vencimento: 02/10/2019.	CARLOS MAGNO DE SOUZA PAIVA	Enos Silva Dias	03/10/19	450,00
CV.19.00006.00-UFOP UNIVERSITÉ PARIS - EST CRÉTEIL-UPEC	Université Paris-Est Créteil - UPEC	Pagº. Bolsa de Iniciação Científica,referente ao mês de Julho/2019 - Parcela única - CEPE - 2684/2019 - PROCESSO UFOP: 23109.002684/2019-90. Vencimento: 02/10/2019.	CARLOS MAGNO DE SOUZA PAIVA	Gabriela Pacheco Martins Dutra	03/10/19	450,00

PAGAMENTO EFETUADOS

Departamento de Projetos

Período: 01/01/2019 00:00:00 a 31/12/2019 00:00:00

Contrato	Empresa	Histórico	Coordenador	Favorecido	Data	Valor(em R$)
CX19.00006.00-UFOP UNIVERSITÉ PARIS - EST CRÉTEIL-UPEC	Université Paris-Est Créteil - UPEC	Pagt°. Bolsa de Iniciação Científica,referente ao mês de Julho/2019 - Parcela única - CEPE - 2684/2019 - PROCESSO UFOP: 23109.002684/2019-90. Vencimento: 02/10/2019.	CARLOS MAGNO DE SOUZA PAIVA	Gustavo Augusto Frises Cardoso	03/10/19	450,00
CX19.00006.00-UFOP UNIVERSITÉ PARIS - EST CRÉTEIL-UPEC	Université Paris-Est Créteil - UPEC	Pagt°. Bolsa de Iniciação Científica,referente ao mês de Julho/2019 - Parcela única - CEPE - 2684/2019 - PROCESSO UFOP: 23109.002684/2019-90. Vencimento: 02/10/2019.	CARLOS MAGNO DE SOUZA PAIVA	Isabella Giovana Ferreira Santos	03/10/19	450,00
CX19.00006.00-UFOP UNIVERSITÉ PARIS - EST CRÉTEIL-UPEC	Université Paris-Est Créteil - UPEC	Pagt°. Bolsa de Iniciação Científica,referente ao mês de Julho/2019 - Parcela única - CEPE - 2684/2019 - PROCESSO UFOP: 23109.002684/2019-90. Vencimento: 02/10/2019.	CARLOS MAGNO DE SOUZA PAIVA	Luis Mario Martins Lopes	03/10/19	450,00
CX19.00006.00-UFOP UNIVERSITÉ PARIS - EST CRÉTEIL-UPEC	Université Paris-Est Créteil - UPEC	Pagt°. Bolsa de Iniciação Científica,referente ao mês de Julho/2019 - Parcela única - CEPE - 2684/2019 - PROCESSO UFOP: 23109.002684/2019-90. Vencimento: 02/10/2019.	CARLOS MAGNO DE SOUZA PAIVA	Leticia Penucci de Lima	03/10/19	1.800,00
CX19.00006.00-UFOP UNIVERSITÉ PARIS - EST CRÉTEIL-UPEC	Université Paris-Est Créteil - UPEC	Pagt°. Bolsa de Estudo - Avaliado,referente ao mês de Julho/2019 - Parcela única - CEPE - 2684/2019 - PROCESSO UFOP: 23109.002684/2019-90. Vencimento: 02/10/2019.	CARLOS MAGNO DE SOUZA PAIVA	Marcos Antonio da Silva	03/10/19	450,00
CX19.00006.00-UFOP UNIVERSITÉ PARIS - EST CRÉTEIL-UPEC	Université Paris-Est Créteil - UPEC	Pagt°. Bolsa de Iniciação Científica, referente ao mês de Julho/2019 - Parcela única - CEPE - 2684/2019 - Processo UFOP: 23109.002684/2019 -90. Vencimento: 04/10/2019.	CARLOS MAGNO DE SOUZA PAIVA	Klajon Amankay Iriarte Fuentes	07/10/19	450,00
CX19.00006.00-UFOP UNIVERSITÉ PARIS - EST CRÉTEIL-UPEC	Université Paris-Est Créteil - UPEC	Pagt°. Bolsa de Iniciação Científica,referente ao mês de Setembro/2019 - 1° Parcela - CEPE - 2684/2019 - PROCESSO UFOP: 23109.002684/2019-90. Vencimento: 02/10/2019.	CARLOS MAGNO DE SOUZA PAIVA	Talyra Rafael Teixeira	03/10/19	1.200,00
CX19.00006.00-UFOP UNIVERSITÉ PARIS - EST CRÉTEIL-UPEC	Université Paris-Est Créteil - UPEC	Pagt°. Bolsa de Iniciação Científica referente ao mês de Outubro/2019 - 2° Parcela - CEPE - 2684/2019 - PROCESSO UFOP: 23109.002684/2019-90. Vencimento: 16/10/2019.	CARLOS MAGNO DE SOUZA PAIVA	Talyra Rafael Teixeira	17/10/19	1.200,00
CX19.00006.00-UFOP UNIVERSITÉ PARIS - EST CRÉTEIL-UPEC	Université Paris-Est Créteil - UPEC	Pagt°. Bolsa de Iniciação Científica referente ao mês de Novembro/2019 - 3° Parcela - CEPE - 2684/2019 - PROCESSO UFOP: 23109.002684/2019-90. Vencimento: 22/11/2019.	CARLOS MAGNO DE SOUZA PAIVA	Talyra Rafael Teixeira	21/11/19	1.200,00
CX19.00006.00-UFOP UNIVERSITÉ PARIS - EST CRÉTEIL-UPEC	Université Paris-Est Créteil - UPEC	GRU ref. a retribuição e ressarcimento UFOP, conforme Reg.Gerzet nº: 2684-2019 - Professor(a) : Jaqueline Pinheiro Schultz COORDENADOR (A): Carlos Magno de Souza Paiva	CARLOS MAGNO DE SOUZA PAIVA	Universidade Federal de Ouro Preto - UFOP	25/07/19	2.778,29
CX19.00006.00-UFOP UNIVERSITÉ PARIS - EST CRÉTEIL-UPEC	Université Paris-Est Créteil - UPEC	Pagt°.Pagamento de DDU - Diário Oficial da União, valor de R$132,16 referente ao projeto UFOP UNIVERSITÉ PARIS-EST CRETIL UPEC Processo UFOP 23109.002684/2019 Norma cope 2684/19 Venc: 28/08/2019	CARLOS MAGNO DE SOUZA PAIVA	Universidade Federal de Ouro Preto - UFOP	28/08/19	132,16
CX19.00006.00-UFOP UNIVERSITÉ PARIS - EST CRÉTEIL-UPEC	Université Paris-Est Créteil - UPEC	Pagt°.Adiantamento concedido à Via Varejo -Casas Bahia- Venc: 09/12/2019	CARLOS MAGNO DE SOUZA PAIVA	Via Varejo SA	05/12/19	1.703,36
CX19.00006.00-UFOP UNIVERSITÉ PARIS - EST CRÉTEIL-UPEC	Université Paris-Est Créteil - UPEC	Pagto. Acerto adiantamento concedido em 05/12 conf nº 197503 Via Varejo SA	CARLOS MAGNO DE SOUZA PAIVA	Via Varejo SA	27/12/19	1.703,36
CV.19.00007.01-UFOP CONVÊNIO NATURAL MINERO	Natural Mineira Industrial e Comércio de Alimentos Ltda	Pagt°. NF 008279 Biomodh Microbiotecnologia Ltda venc 22/10/2019	AURELIANO CLARET DA CUNHA	Biomodh Microbiotecnologia Ltda	22/10/19	9.200,26
CX19.00008.00-FESTIVAL DE INV. O. PRETO E MARIANA 2019	Universidade Federal de Ouro Preto - UFOP	Pagt°. NF 0013 Comercial Jumima Ltda venc 19/07/2019	MARCOS EDUARDO CARVALHO GONÇALVES IDKUP	Comercial Jumima Ltda	22/07/19	313,50
CX19.00008.00-FESTIVAL DE INV. O. PRETO E MARIANA 2019	Universidade Federal de Ouro Preto - UFOP	Pagt°. NF 0011 Comercial Jumima Ltda venc 19/07/2019	MARCOS EDUARDO CARVALHO GONÇALVES IDKUP	Comercial Jumima Ltda	22/07/19	185,85
CX19.00008.00-FESTIVAL DE INV. O. PRETO E MARIANA 2019	Universidade Federal de Ouro Preto - UFOP	Pagt°. NF 009 Comercial Jumima Ltda venc 19/07/2019	MARCOS EDUARDO CARVALHO GONÇALVES IDKUP	Comercial Jumima Ltda	22/07/19	260,50
CX19.00008.00-FESTIVAL DE INV. O. PRETO E MARIANA 2019	Universidade Federal de Ouro Preto - UFOP	Pagt°. NF 012 Comercial Jumima Ltda venc 19/07/2019	MARCOS EDUARDO CARVALHO GONÇALVES IDKUP	Comercial Jumima Ltda	22/07/19	802,20
CX19.00008.00-FESTIVAL DE INV. O. PRETO E MARIANA 2019	Universidade Federal de Ouro Preto - UFOP	Pagt°. NF 010 Comercial Jumima Ltda venc 19/07/2019	MARCOS EDUARDO CARVALHO GONÇALVES IDKUP	Comercial Jumima Ltda	22/07/19	96,00
CX19.00008.00-FESTIVAL DE INV. O. PRETO E MARIANA 2019	Universidade Federal de Ouro Preto - UFOP	Pagt°. NF 014 Comercial Jumima Ltda venc 23/07/2019	MARCOS EDUARDO CARVALHO GONÇALVES IDKUP	Comercial Jumima Ltda	24/07/19	331,75

PAGAMENTO EFETUADOS

Departamento de Projetos

Período: 01/01/2019 00:00:00 a 31/12/2019 00:00:00

Contrato	Empresa	Histórico	Coordenador	Favorecido	Data	Valor(em R$)
CX.19.00008.00-FESTIVAL DE INV. O. PRETO E MARIANA 2019	Universidade Federal de Ouro Preto - UFOP	Pagt°. NF 615 Comercial Jumima Ltda venc 26/07/2019	MARCOS EDUARDO CARVALHO GONÇALVES IDNUP	Comercial Jumima Ltda	29/07/19	175,00
CX.19.00008.00-FESTIVAL DE INV. O. PRETO E MARIANA 2019	Universidade Federal de Ouro Preto - UFOP	Pagt°. Pagamento do CF 013726 da Agropecuária R & L Barbosa Ltda - ME. Venc: 19/07/2019	MARCOS EDUARDO CARVALHO GONÇALVES IDNUP	Agropecuária R & L Barbosa Ltda - ME	19/07/19	256,80
CX.19.00008.00-FESTIVAL DE INV. O. PRETO E MARIANA 2019	Universidade Federal de Ouro Preto - UFOP	Pagt°. NF 007919 Ana Clara Silva Gomes venc 19/07/2019	MARCOS EDUARDO CARVALHO GONÇALVES IDNUP	Ana Clara Silva Gomes	22/07/19	175,20
CX.19.00008.00-FESTIVAL DE INV. O. PRETO E MARIANA 2019	Universidade Federal de Ouro Preto - UFOP	Pagt°. NF 07918 Ana Clara Silva Gomes venc 19/07/2019	MARCOS EDUARDO CARVALHO GONÇALVES IDNUP	Ana Clara Silva Gomes	22/07/19	375,20
CX.19.00008.00-FESTIVAL DE INV. O. PRETO E MARIANA 2019	Universidade Federal de Ouro Preto - UFOP	Pagt°. NF 07917 Ana Clara Silva Gomes venc 19/07/2019	MARCOS EDUARDO CARVALHO GONÇALVES IDNUP	Ana Clara Silva Gomes	22/07/19	841,20
CX.19.00008.00-FESTIVAL DE INV. O. PRETO E MARIANA 2019	Universidade Federal de Ouro Preto - UFOP	Pagt°. NF 04812 Bazar Faria Ltda venc 19/07/2019	MARCOS EDUARDO CARVALHO GONÇALVES IDNUP	Bazar Faria Ltda	22/07/19	145,00
CX.19.00008.00-FESTIVAL DE INV. O. PRETO E MARIANA 2019	Universidade Federal de Ouro Preto - UFOP	Pagt°. NF 004810 Bazar Faria Ltda venc 19/07/2019	MARCOS EDUARDO CARVALHO GONÇALVES IDNUP	Bazar Faria Ltda	22/07/19	8,00
CX.19.00008.00-FESTIVAL DE INV. O. PRETO E MARIANA 2019	Universidade Federal de Ouro Preto - UFOP	Pagt°. NF 04811 Bazar Faria Ltda venc 19/07/2019	MARCOS EDUARDO CARVALHO GONÇALVES IDNUP	Bazar Faria Ltda	22/07/19	260,40
CX.19.00008.00-FESTIVAL DE INV. O. PRETO E MARIANA 2019	Universidade Federal de Ouro Preto - UFOP	Pagt°. NF 004818 Bazar Faria Ltda venc 19/07/2019	MARCOS EDUARDO CARVALHO GONÇALVES IDNUP	Bazar Faria Ltda	22/07/19	105,00
CX.19.00008.00-FESTIVAL DE INV. O. PRETO E MARIANA 2019	Universidade Federal de Ouro Preto - UFOP	Pagt°. NF 04822 Bazar Faria Ltda venc 22/07/2019	MARCOS EDUARDO CARVALHO GONÇALVES IDNUP	Bazar Faria Ltda	23/07/19	68,50
CX.19.00008.00-FESTIVAL DE INV. O. PRETO E MARIANA 2019	Universidade Federal de Ouro Preto - UFOP	Pagt°. NF 04817 Bazar Faria Ltda venc 22/07/2019	MARCOS EDUARDO CARVALHO GONÇALVES IDNUP	Bazar Faria Ltda	24/07/19	182,90
CX.19.00008.00-FESTIVAL DE INV. O. PRETO E MARIANA 2019	Universidade Federal de Ouro Preto - UFOP	Pagt°. NF 004825 Bazar Faria Ltda venc 22/07/2019	MARCOS EDUARDO CARVALHO GONÇALVES IDNUP	Bazar Faria Ltda	24/07/19	262,30
CX.19.00008.00-FESTIVAL DE INV. O. PRETO E MARIANA 2019	Universidade Federal de Ouro Preto - UFOP	Pagt°. NF 004824 Bazar Faria Ltda venc 22/07/2019	MARCOS EDUARDO CARVALHO GONÇALVES IDNUP	Bazar Faria Ltda	24/07/19	471,90
CX.19.00008.00-FESTIVAL DE INV. O. PRETO E MARIANA 2019	Universidade Federal de Ouro Preto - UFOP	Pagt°. NF 04828 Bazar Faria Ltda venc 23/07/2019	MARCOS EDUARDO CARVALHO GONÇALVES IDNUP	Bazar Faria Ltda	24/07/19	199,60
CX.19.00008.00-FESTIVAL DE INV. O. PRETO E MARIANA 2019	Universidade Federal de Ouro Preto - UFOP	Pagt°. NF 04829 Bazar Faria Ltda venc 23/07/2019	MARCOS EDUARDO CARVALHO GONÇALVES IDNUP	Bazar Faria Ltda	24/07/19	77,70
CX.19.00008.00-FESTIVAL DE INV. O. PRETO E MARIANA 2019	Universidade Federal de Ouro Preto - UFOP	Pagt°. NF 04821 Bazar Faria Ltda venc 26/07/2019	MARCOS EDUARDO CARVALHO GONÇALVES IDNUP	Bazar Faria Ltda	29/07/19	35,00
CX.19.00008.00-FESTIVAL DE INV. O. PRETO E MARIANA 2019	Universidade Federal de Ouro Preto - UFOP	Pagt°. NF 04870 Bazar Faria Ltda venc 12/08/2019	MARCOS EDUARDO CARVALHO GONÇALVES IDNUP	Bazar Faria Ltda	13/08/19	110,00
CX.19.00008.00-FESTIVAL DE INV. O. PRETO E MARIANA 2019	Universidade Federal de Ouro Preto - UFOP	Pagt°. CF 0143696 Comercial Lino Ltda. venc 19/07/2019	MARCOS EDUARDO CARVALHO GONÇALVES IDNUP	Comercial Lino Ltda.	22/07/19	31,45
CX.19.00008.00-FESTIVAL DE INV. O. PRETO E MARIANA 2019	Universidade Federal de Ouro Preto - UFOP	Pagt°. CF 143697 Comercial Lino Ltda. venc 19/07/2019	MARCOS EDUARDO CARVALHO GONÇALVES IDNUP	Comercial Lino Ltda.	22/07/19	42,47
CX.19.00008.00-FESTIVAL DE INV. O. PRETO E MARIANA 2019	Universidade Federal de Ouro Preto - UFOP	Pagt°. CF 224074 Comercial Lino Ltda. venc 19/07/2019	MARCOS EDUARDO CARVALHO GONÇALVES IDNUP	Comercial Lino Ltda.	22/07/19	81,10
CX.19.00008.00-FESTIVAL DE INV. O. PRETO E MARIANA 2019	Universidade Federal de Ouro Preto - UFOP	Pagt°. CF 0143698 Comercial Lino Ltda. venc 19/07/2019	MARCOS EDUARDO CARVALHO GONÇALVES IDNUP	Comercial Lino Ltda.	22/07/19	10,30
CX.19.00008.00-FESTIVAL DE INV. O. PRETO E MARIANA 2019	Universidade Federal de Ouro Preto - UFOP	Pagt°. CF 536372 Comercial Lino Ltda venc 22/07/2019	MARCOS EDUARDO CARVALHO GONÇALVES IDNUP	Comercial Lino Ltda.	24/07/19	31,45
CX.19.00008.00-FESTIVAL DE INV. O. PRETO E MARIANA 2019	Universidade Federal de Ouro Preto - UFOP	Pagt°. NF 0264 Comercial Maffia Maquini Ltda venc 04/10/2019	MARCOS EDUARDO CARVALHO GONÇALVES IDNUP	Comercial Maffia Maquini Ltda	07/10/19	32,52

PAGAMENTO EFETUADOS

Departamento de Projetos

Período: 01/01/2019 00:00:00 a 31/12/2019 00:00:00

Contrato	Empresa	Histórico	Coordenador	Favorecido	Data	Valor(em R$)
CX.19.00008.00-FESTIVAL DE INV. O. PRETO E MARIANA 2019	Universidade Federal de Ouro Preto - UFOP	Pagt°. CF 091163 Comercial Saembalagem Ltda venc 18/07/2019	MARCOS EDUARDO CARNEIRO GONÇALVES IDNUP	Comercial Saembalagem Ltda	19/07/19	45,60
CX.19.00008.00-FESTIVAL DE INV. O. PRETO E MARIANA 2019	Universidade Federal de Ouro Preto - UFOP	Pagt°. CF 019568 Comercial Saembalagem Ltda venc 23/07/2019	MARCOS EDUARDO CARNEIRO GONÇALVES IDNUP	Comercial Saembalagem Ltda	24/07/19	30,44
CX.19.00008.00-FESTIVAL DE INV. O. PRETO E MARIANA 2019	Universidade Federal de Ouro Preto - UFOP	Pagt°.Pagamento da NF 021486 da Companhia Alma DeiCkart referente a coordenação de logística para pré e pós produção das atividades do Festival de Inverno de Ouro Preto, Mariana e João Monlevade. Venc: 12/11/2019.	MARCOS EDUARDO CARNEIRO GONÇALVES IDNUP	Companhia Alma DeiCkart	12/11/19	2.000,00
CX.19.00008.00-FESTIVAL DE INV. O. PRETO E MARIANA 2019	Universidade Federal de Ouro Preto - UFOP	Pagt°. CF 0132903 Coop. de Cons dos Moradores da Reg. dos Inconfidentes Ltda venc 08/08/2019	MARCOS EDUARDO CARNEIRO GONÇALVES IDNUP	Coop. de Cons dos Moradores da Reg. dos Inconfidentes Ltda	08/08/19	227,72
CX.19.00008.00-FESTIVAL DE INV. O. PRETO E MARIANA 2019	Universidade Federal de Ouro Preto - UFOP	Pagt°. CF 0195641 Coop. de Cons dos Moradores da Reg. dos Inconfidentes Ltda venc 09/08/2019	MARCOS EDUARDO CARNEIRO GONÇALVES IDNUP	Coop. de Cons dos Moradores da Reg. dos Inconfidentes Ltda	09/08/19	19,71
CX.19.00008.00-FESTIVAL DE INV. O. PRETO E MARIANA 2019	Universidade Federal de Ouro Preto - UFOP	Pagt°. CF 0195642 Coop. de Cons dos Moradores da Reg. dos Inconfidentes Ltda venc 09/08/2019	MARCOS EDUARDO CARNEIRO GONÇALVES IDNUP	Coop. de Cons dos Moradores da Reg. dos Inconfidentes Ltda	09/08/19	74,09
CX.19.00008.00-FESTIVAL DE INV. O. PRETO E MARIANA 2019	Universidade Federal de Ouro Preto - UFOP	Pagt°. CF 195643 Coop. de Cons dos Moradores da Reg. dos Inconfidentes Ltda venc 09/08/2019	MARCOS EDUARDO CARNEIRO GONÇALVES IDNUP	Coop. de Cons dos Moradores da Reg. dos Inconfidentes Ltda	09/08/19	76,40
CX.19.00008.00-FESTIVAL DE INV. O. PRETO E MARIANA 2019	Universidade Federal de Ouro Preto - UFOP	Pagt°. CF 196178 Coop. de Cons dos Moradores da Reg. dos Inconfidentes Ltda venc 11/08/2019	MARCOS EDUARDO CARNEIRO GONÇALVES IDNUP	Coop. de Cons dos Moradores da Reg. dos Inconfidentes Ltda	12/08/19	15,79
CX.19.00008.00-FESTIVAL DE INV. O. PRETO E MARIANA 2019	Universidade Federal de Ouro Preto - UFOP	Pagt°.Pagamento da NF 000800 de Eloi Rodrigues de Oliveira - ME. Venc: 24/07/2019.	MARCOS EDUARDO CARNEIRO GONÇALVES IDNUP	Eloi Rodrigues de Oliveira	25/07/19	330,00
CX.19.00008.00-FESTIVAL DE INV. O. PRETO E MARIANA 2019	Universidade Federal de Ouro Preto - UFOP	Pagt°. NF 02329 Ferrari e Andrade Comércio Ltda venc 29/08/2019	MARCOS EDUARDO CARNEIRO GONÇALVES IDNUP	Ferrari e Andrade Comércio Ltda	30/08/19	1.974,00
CX.19.00008.00-FESTIVAL DE INV. O. PRETO E MARIANA 2019	Universidade Federal de Ouro Preto - UFOP	Pagt°. Pagamento da NF Avulsa de João Marcelo Ferreira Capelão 052110486RR7. Venc: 24/07/2019.	MARCOS EDUARDO CARNEIRO GONÇALVES IDNUP	João Marcelo Ferreira Capelao	24/07/19	1.255,10
CX.19.00008.00-FESTIVAL DE INV. O. PRETO E MARIANA 2019	Universidade Federal de Ouro Preto - UFOP	Representação do doc ref. NF Avulsa de João Marcelo Ferreira Capelão. Paga em 24/07/2019 e devalidado em 25/07/2019.	MARCOS EDUARDO CARNEIRO GONÇALVES IDNUP	João Marcelo Ferreira Capelao	26/07/19	1.255,10
CX.19.00008.00-FESTIVAL DE INV. O. PRETO E MARIANA 2019	Universidade Federal de Ouro Preto - UFOP	Pagt°. NF 07598 Josilane Aparecida Xavier venc 19/07/2019	MARCOS EDUARDO CARNEIRO GONÇALVES IDNUP	Josilane Aparecida Xavier	22/07/19	88,40
CX.19.00008.00-FESTIVAL DE INV. O. PRETO E MARIANA 2019	Universidade Federal de Ouro Preto - UFOP	Pagt°. NF 013380 MAC Materiais de Construção Ltda ME venc 26/07/2019	MARCOS EDUARDO CARNEIRO GONÇALVES IDNUP	MAC Materiais de Construção Ltda ME	26/07/19	672,80
CX.19.00008.00-FESTIVAL DE INV. O. PRETO E MARIANA 2019	Universidade Federal de Ouro Preto - UFOP	Pagt°. NF 04291 Maria de Fátima Faria de Paula venc 19/07/2019	MARCOS EDUARDO CARNEIRO GONÇALVES IDNUP	Maria de Fátima Faria de Paula	22/07/19	37,50
CX.19.00008.00-FESTIVAL DE INV. O. PRETO E MARIANA 2019	Universidade Federal de Ouro Preto - UFOP	Pagt°. NF 04473 Maurílio José de Matos venc 14/10/2019	MARCOS EDUARDO CARNEIRO GONÇALVES IDNUP	Maurílio José de Matos	15/10/19	70,50
CX.19.00008.00-FESTIVAL DE INV. O. PRETO E MARIANA 2019	Universidade Federal de Ouro Preto - UFOP	Pagt°.Pagamento da NF 000478 de Otho Guimarães 26967065149 - Venc: 24/07/2019	MARCOS EDUARDO CARNEIRO GONÇALVES IDNUP	Otho Guimarães 26967065149	25/07/19	80,00
CX.19.00008.00-FESTIVAL DE INV. O. PRETO E MARIANA 2019	Universidade Federal de Ouro Preto - UFOP	Pagt°. NF 00117 Ouro Preto Resina Tintas Ltda venc 17/07/2019	MARCOS EDUARDO CARNEIRO GONÇALVES IDNUP	Ouro Preto Resina Tintas Ltda	17/07/19	270,00
CX.19.00008.00-FESTIVAL DE INV. O. PRETO E MARIANA 2019	Universidade Federal de Ouro Preto - UFOP	Pagt°. NF 00016 Selvo Cosméticos Ltda venc 23/07/2019	MARCOS EDUARDO CARNEIRO GONÇALVES IDNUP	Selvo Cosméticos Ltda	24/07/19	151,20
CX.19.00008.00-FESTIVAL DE INV. O. PRETO E MARIANA 2019	Universidade Federal de Ouro Preto - UFOP	Pagt°. NF 011866 Silvana Minyan Câmera -ME venc 18/07/2019	MARCOS EDUARDO CARNEIRO GONÇALVES IDNUP	Silvana Minyan Câmera -ME	19/07/19	180,92
CX.19.00008.00-FESTIVAL DE INV. O. PRETO E MARIANA 2019	Universidade Federal de Ouro Preto - UFOP	Pagt°. NF 00116B2 Souza & Prima Ltda venc 19/07/2019	MARCOS EDUARDO CARNEIRO GONÇALVES IDNUP	Souza & Prima Ltda	22/07/19	88,40
CX.19.00008.00-FESTIVAL DE INV. O. PRETO E MARIANA 2019	Universidade Federal de Ouro Preto - UFOP	Pagt°. Pagamento da NF 0116B1 de Souza e Prima Ltda - EPP. Venc: 24/07/2019.	MARCOS EDUARDO CARNEIRO GONÇALVES IDNUP	Souza & Prima Ltda	25/07/19	20,45
CX.19.00008.00-FESTIVAL DE INV. O. PRETO E MARIANA 2019	Universidade Federal de Ouro Preto - UFOP	Pagt°. NF 0116B8 Souza & Prima Ltda venc 26/07/2019	MARCOS EDUARDO CARNEIRO GONÇALVES IDNUP	Souza & Prima Ltda	29/07/19	35,92

Contrato	Empresa	Histórico	Coordenador	Favorecido	Data	Valor(em R$)
2019			IDNUP			
CX.19.00008.00-FESTIVAL DE INV. O. PRETO E MARIANA 2019	Universidade Federal de Ouro Preto - UFOP	Pagt°. CF 0342133 Supermercado Itacolomy Ltda - EPp venc 19/07/2019	MARCOS EDUARDO CARVALHO GONÇALVES IDNUP	Supermercado Itacolomy Ltda - EPp	22/07/19	370,38
CX.19.00008.00-FESTIVAL DE INV. O. PRETO E MARIANA 2019	Universidade Federal de Ouro Preto - UFOP	Pagt°. CF 0295356 Supermercado Itacolomy Ltda - EPp venc 22/07/2019	MARCOS EDUARDO CARVALHO GONÇALVES IDNUP	Supermercado Itacolomy Ltda - EPp	23/07/19	8,70
CX.19.00008.00-FESTIVAL DE INV. O. PRETO E MARIANA 2019	Universidade Federal de Ouro Preto - UFOP	Pagt°. CF 295355 Supermercado Itacolomy Ltda - EPp venc 22/07/2019	MARCOS EDUARDO CARVALHO GONÇALVES IDNUP	Supermercado Itacolomy Ltda - EPp	23/07/19	30,69
CX.19.00008.00-FESTIVAL DE INV. O. PRETO E MARIANA 2019	Universidade Federal de Ouro Preto - UFOP	Pagt°. CF 0295356 Supermercado Itacolomy Ltda - EPp venc 22/07/2019	MARCOS EDUARDO CARVALHO GONÇALVES IDNUP	Supermercado Itacolomy Ltda - EPp	23/07/19	9,20
CX.19.00008.00-FESTIVAL DE INV. O. PRETO E MARIANA 2019	Universidade Federal de Ouro Preto - UFOP	Pagt°. CF 299628 Supermercado Itacolomy Ltda - EPp venc 23/07/2019	MARCOS EDUARDO CARVALHO GONÇALVES IDNUP	Supermercado Itacolomy Ltda - EPp	24/07/19	35,52
CX.19.00008.00-FESTIVAL DE INV. O. PRETO E MARIANA 2019	Universidade Federal de Ouro Preto - UFOP	Pagt°. CF 0299629 Supermercado Itacolomy Ltda - EPp venc 23/07/2019	MARCOS EDUARDO CARVALHO GONÇALVES IDNUP	Supermercado Itacolomy Ltda - EPp	24/07/19	41,78
CX.19.00008.00-FESTIVAL DE INV. O. PRETO E MARIANA 2019	Universidade Federal de Ouro Preto - UFOP	Pagt°. NF 00529 Vidraçaria Itacolomy Ltda venc 23/07/2019	MARCOS EDUARDO CARVALHO GONÇALVES IDNUP	Vidraçaria Itacolomy Ltda	23/07/19	35,00
CX.19.00011.03-UFOP ITV AERIAL FASE I	Associação Instituto Tecnológico Vale ITV	Pagt°.Ajuda equivalente a 1,00 diárias para participação do Projeto nas instalações no Porto de Tubarão em VitóriaPeríodo de 31/10 a 01/11/2019	ANDREA GOMES CAMPOS BIANCHI	Andrea Gomes Campos Bianchi	30/10/19	320,00
CX.19.00011.03-UFOP ITV AERIAL FASE I	Associação Instituto Tecnológico Vale ITV	Pagt°.Ajuda equivalente a 5,00 diárias para participação no IEEE International Conference On Machine Learning Applications Localidade Boca Raton Florida EUA Período 15/12 a 19/12/2019	ANDREA GOMES CAMPOS BIANCHI	Andrea Gomes Campos Bianchi	04/12/19	7.705,00
CX.19.00011.03-UFOP ITV AERIAL FASE I	Associação Instituto Tecnológico Vale ITV	Transf. cta. 82.004-2 p/ 80.250-6, ref.a diferença da taxa de administração do recibo 01108, conforme email do projeto em anexo.	ANDREA GOMES CAMPOS BIANCHI	Banco do Brasil S/A	05/09/19	52,97
CX.19.00011.03-UFOP ITV AERIAL FASE I	Associação Instituto Tecnológico Vale ITV	Pagt°.Ajuda equivalente a 1,00 diárias para participação do Projeto nas instalações no Porto de Tubarão em VitóriaPeríodo de 31/10 a 01/11/2019	ANDREA GOMES CAMPOS BIANCHI	Bruno Nunes de Sena Kelder	30/10/19	320,00
CX.19.00011.03-UFOP ITV AERIAL FASE I	Associação Instituto Tecnológico Vale ITV	Pagt°. NF nº 052110 Eletrodex Eletrônica Venc 30/10/2019	ANDREA GOMES CAMPOS BIANCHI	Eletrodex Eletrônica	30/10/19	149,40
CX.19.00011.03-UFOP ITV AERIAL FASE I	Associação Instituto Tecnológico Vale ITV	Pagt°. NF nº 000987 Fábio Júnio de Moura Freitas - Me- Venc 07/11/2019	ANDREA GOMES CAMPOS BIANCHI	Fábio Júnio de Moura Freitas - Me	08/11/19	91,00
CX.19.00011.03-UFOP ITV AERIAL FASE I	Associação Instituto Tecnológico Vale ITV	Pagt°. Pagamento do NF 2019/48 de Ibamara Hermógenes - Venc: 13/11/2019.	ANDREA GOMES CAMPOS BIANCHI	Ibamara Hemorgenes ME	13/11/19	383,00
CX.19.00011.03-UFOP ITV AERIAL FASE I	Associação Instituto Tecnológico Vale ITV	Pagt°.NF 2019/53 Juliana Faria Costa 06585652657 venc 22/10/2019-passagens Andrea Gomes.	ANDREA GOMES CAMPOS BIANCHI	Juliana Faria Costa 06585652657	22/10/19	4.368,84
CX.19.00011.03-UFOP ITV AERIAL FASE I	Associação Instituto Tecnológico Vale ITV	Pagt°.NF 2019/58 Juliana Faria Costa 06585652657 venc 28/10/2019-passagens Andrea Gomes.	ANDREA GOMES CAMPOS BIANCHI	Juliana Faria Costa 06585652657	28/10/19	1.332,00
CX.19.00011.03-UFOP ITV AERIAL FASE I	Associação Instituto Tecnológico Vale ITV	Pagt°.Adiantamento concedido à BZW - Companhia Global de Varejo-Shoptime - Venc: 25/10/2019(valor total 44,37)	ANDREA GOMES CAMPOS BIANCHI	Alakeda Comercial Eletronicos Ltda	25/10/19	44,37
CX.19.00011.03-UFOP ITV AERIAL FASE I	Associação Instituto Tecnológico Vale ITV	Pagt°. Acerto adiantamento concedido em 25/10 BZW Companhia G do Varejo conf nf 000236 Alakeda Comercial Eletronicos Ltda	ANDREA GOMES CAMPOS BIANCHI	Alakeda Comercial Eletronicos Ltda	06/11/19	44,37
CX.19.00011.03-UFOP ITV AERIAL FASE I	Associação Instituto Tecnológico Vale ITV	Pagto. NF 016143 Minika Importação e Exportação Ltda venc 26/12/2019	ANDREA GOMES CAMPOS BIANCHI	Minika Importação e Exportação Ltda	27/12/19	8.910,00
CX.19.00011.03-UFOP ITV AERIAL FASE I	Associação Instituto Tecnológico Vale ITV	Pagt°.Ajuda equivalente a 1,00 diárias para participação do Projeto nas instalações no Porto de Tubarão em VitóriaPeríodo de 31/10 a 01/11/2019	ANDREA GOMES CAMPOS BIANCHI	Natália Fernanda de Castro Neiva	30/10/19	320,00
CX.19.00011.03-UFOP ITV AERIAL FASE I	Associação Instituto Tecnológico Vale ITV	Pagt°.Ajuda equivalente a 1,00 diárias para participação do Projeto nas instalações no Porto de Tubarão em VitóriaPeríodo de 31/10 a 01/11/2019	ANDREA GOMES CAMPOS BIANCHI	Rafael Ferreira Vitor	30/10/19	320,00
CX.19.00011.03-UFOP ITV AERIAL FASE I	Associação Instituto Tecnológico Vale ITV	Pagt°.Ajuda equivalente a 1,00 diárias para participação do Projeto nas instalações no Porto de Tubarão em VitóriaPeríodo de 31/10 a 01/11/2019	ANDREA GOMES CAMPOS BIANCHI	Ricardo Augusto Rabelo Oliveira Miranda	30/10/19	320,00
CX.19.00011.03-UFOP ITV AERIAL FASE I	Associação Instituto Tecnológico Vale ITV	Pagt°.Pagamento do NF 2019/389 de RP Viagens e Turismo Ltda. Venc18/10/2019	ANDREA GOMES CAMPOS BIANCHI	RP Viagens e Turismo Ltda- ME	21/10/19	6.350,94
CX.19.00011.03-UFOP ITV AERIAL FASE I	Associação Instituto Tecnológico Vale ITV	Pagt°.Ajuda equivalente a 1,00 diárias para participação do Projeto nas	ANDREA GOMES CAMPOS BIANCHI	Saul Emanuel Delabrida Silva	30/10/19	320,00

Contrato	Empresa	Histórico	Coordenador	Favorecido	Data	Valor(em R$)
		instalações no Porto de Tubarão em VitóriaPeríodo de 21/10 a 01/11/2019				
CV.19.0001.00-UFOP ITV AEREAL FASE I	Associação Instituto Tecnológico Vale ITV	Pagt°.Ajuda equivalente a 1,00 diárias para participação do Projeto nas instalações no Porto de Tubarão em VitóriaPeríodo de 21/10 a 01/11/2019	ANDREA GOMES CAMPOS BIANCHI	Thiago D'Angelo	30/10/19	330,00
CV.19.0001.00-UFOP ITV FLOTAÇÃO CATIÔNICA	Associação Instituto Tecnológico Vale ITV	Pagt°. NF 01445 Acti & Weber Comércio e Serviços Ltda venc 27/11/2019	ROSA MALENA FERNANDES LIMA	Acti & Weber Comércio e Serviços Ltda	27/11/19	590,50
CV.19.0001.00-UFOP ITV FLOTAÇÃO CATIÔNICA	Associação Instituto Tecnológico Vale ITV	Pagt°.NF 00200 Acti & Weber Comércio e Serviços Ltda venc 27/11/2019	ROSA MALENA FERNANDES LIMA	Acti & Weber Comércio e Serviços Ltda	27/11/19	17.468,02
CV.19.0001.00-UFOP ITV FLOTAÇÃO CATIÔNICA	Associação Instituto Tecnológico Vale ITV	Pagt°. NF 049281 Analítica Ltda venc 01/10/2019	ROSA MALENA FERNANDES LIMA	Analítica Ltda	02/10/19	600,00
CV.19.0001.00-UFOP ITV FLOTAÇÃO CATIÔNICA	Associação Instituto Tecnológico Vale ITV	Pagt°. Bolsa de Iniciação Científica, referente ao mês de Agosto/2019 - 1ª Parcela - PROCESSO UFOP 4106/15-3. Vencimento: 08/10/2019.	ROSA MALENA FERNANDES LIMA	Angélica Cristina Martins Silva	09/10/19	400,00
CV.19.0001.00-UFOP ITV FLOTAÇÃO CATIÔNICA	Associação Instituto Tecnológico Vale ITV	Pagt°. Bolsa de Iniciação Científica, referente ao mês de Setembro/2019 - 2ª Parcela - Processo UFOP 4106/15-3. Vencimento: 08/10/2019.	ROSA MALENA FERNANDES LIMA	Angélica Cristina Martins Silva	09/10/19	400,00
CV.19.0001.00-UFOP ITV FLOTAÇÃO CATIÔNICA	Associação Instituto Tecnológico Vale ITV	Pagt°. Bolsa de Iniciação Científica referente ao mês de Outubro/2019 - 3ª Parcela - Processo UFOP 4106/15-3. Vencimento: 14/11/2019.	ROSA MALENA FERNANDES LIMA	Angélica Cristina Martins Silva	13/11/19	400,00
CV.19.0001.00-UFOP ITV FLOTAÇÃO CATIÔNICA	Associação Instituto Tecnológico Vale ITV	Pagt°. Bolsa de Iniciação Científica, referente ao mês de Novembro/2019 - 4ª Parcela - Processo UFOP 4106/15-3. Vencimento: 09/12/2019.	ROSA MALENA FERNANDES LIMA	Angélica Cristina Martins Silva	10/12/19	400,00
CV.19.0001.00-UFOP ITV FLOTAÇÃO CATIÔNICA	Associação Instituto Tecnológico Vale ITV	Pagt°. NF 004806 Bazar Faria Ltda venc 27/08/2019	ROSA MALENA FERNANDES LIMA	Bazar Faria Ltda	28/08/19	155,60
CV.19.0001.00-UFOP ITV FLOTAÇÃO CATIÔNICA	Associação Instituto Tecnológico Vale ITV	Pagt°. CF 013601 Cláudio Marques Mendes venc 01/10/2019	ROSA MALENA FERNANDES LIMA	Cláudio Marques Mendes	02/10/19	1.004,40
CV.19.0001.00-UFOP ITV FLOTAÇÃO CATIÔNICA	Associação Instituto Tecnológico Vale ITV	Pagt°. NF 0102 Comercial Mafia Maquini Ltda venc 27/08/2019	ROSA MALENA FERNANDES LIMA	Comercial Mafia Maquini Ltda	28/08/19	24,10
CV.19.0001.00-UFOP ITV FLOTAÇÃO CATIÔNICA	Associação Instituto Tecnológico Vale ITV	Pagt°.Adiantamento Magazine Luiza venc 29/11/2019	ROSA MALENA FERNANDES LIMA	DELL Computadores do Brasil Ltda	29/11/19	99,46
CV.19.0001.00-UFOP ITV FLOTAÇÃO CATIÔNICA	Associação Instituto Tecnológico Vale ITV	Pagt°.Adiantamento Magazine Luiza venc 29/11/2019	ROSA MALENA FERNANDES LIMA	Dell Computadores do Brasil Ltda	29/11/19	4.779,54
CV.19.0001.00-UFOP ITV FLOTAÇÃO CATIÔNICA	Associação Instituto Tecnológico Vale ITV	Pagt°.Parte aceita adiantamento concedido em 29/11 valor 4879,00 Magazine Luiza S/A conf nf 87093 DELL Computadores do Brasil Ltda	ROSA MALENA FERNANDES LIMA	DELL Computadores do Brasil Ltda	12/12/19	99,46
CV.19.0001.00-UFOP ITV FLOTAÇÃO CATIÔNICA	Associação Instituto Tecnológico Vale ITV	Pagto. Parte aceita adiantamento concedido em 29/11 valor 4879,00 Magazine Luiza S/A conf nf 158212 Dell Computadores do Brasil Ltda	ROSA MALENA FERNANDES LIMA	Dell Computadores do Brasil Ltda	12/12/19	4.780,95
CV.19.0001.00-UFOP ITV FLOTAÇÃO CATIÔNICA	Associação Instituto Tecnológico Vale ITV	Pagt°. NF 003602 Furlab Artigos p/ Laboratórios Ltda venc 13/09/2019	ROSA MALENA FERNANDES LIMA	FRL Suprimentos para Laboratório Ltda-EPP	16/09/19	101,10
CV.19.0001.00-UFOP ITV FLOTAÇÃO CATIÔNICA	Associação Instituto Tecnológico Vale ITV	Pagt°. NF 002938 FRL Suprimentos para Laboratório Ltda-EPP venc 26/09/2019	ROSA MALENA FERNANDES LIMA	FRL Suprimentos para Laboratório Ltda-EPP	26/09/19	1.098,20
CV.19.0001.00-UFOP ITV FLOTAÇÃO CATIÔNICA	Associação Instituto Tecnológico Vale ITV	Pagt°.NF 01908 Fundação Antônio Francisco Lisboa - O Aleijadinho venc 27/11/2019	ROSA MALENA FERNANDES LIMA	Fundação AntÔnio Francisco Lisboa - O Aleijadinho	28/11/19	617,00
CV.19.0001.00-UFOP ITV FLOTAÇÃO CATIÔNICA	Associação Instituto Tecnológico Vale ITV	Pagt°. Bolsa de Iniciação Científica, referente ao mês de Setembro/2019 - 2ª Parcela - Processo UFOP 4106/15-3. Vencimento: 08/10/2019.	ROSA MALENA FERNANDES LIMA	Gabriel Toledo Ferreira	09/10/19	400,00
CV.19.0001.00-UFOP ITV FLOTAÇÃO CATIÔNICA	Associação Instituto Tecnológico Vale ITV	Pagt°. Bolsa de Iniciação Científica, referente ao mês de Agosto/2019 - 1ª Parcela - PROCESSO UFOP 4106/15-3. Vencimento: 08/10/2019.	ROSA MALENA FERNANDES LIMA	Gabriel Toledo Ferreira	09/10/19	400,00
CV.19.0001.00-UFOP ITV FLOTAÇÃO CATIÔNICA	Associação Instituto Tecnológico Vale ITV	Pagt°. Bolsa de Iniciação Científica, referente ao mês de Outubro/2019 - 3ª Parcela - Processo UFOP 4106/15-3. Vencimento: 14/11/2019.	ROSA MALENA FERNANDES LIMA	Gabriel Toledo Ferreira	13/11/19	400,00
CV.19.0001.00-UFOP ITV FLOTAÇÃO CATIÔNICA	Associação Instituto Tecnológico Vale ITV	Pagt°. Bolsa de Iniciação Científica, referente ao mês de Novembro/2019 - 4ª Parcela - Processo UFOP 4106/15-3. Vencimento: 09/12/2019.	ROSA MALENA FERNANDES LIMA	Gabriel Toledo Ferreira	10/12/19	400,00
CV.19.0001.00-UFOP ITV FLOTAÇÃO CATIÔNICA	Associação Instituto Tecnológico Vale ITV	Pagt°. Bolsa de Iniciação Científica, referente ao mês de Agosto/2019 - 1ª Parcela - Processo UFOP 4106/15-3. Vencimento: 08/10/2019.	ROSA MALENA FERNANDES LIMA	Isabella Martins de Souza Vieira	09/10/19	400,00
CV.19.0001.00-UFOP ITV FLOTAÇÃO CATIÔNICA	Associação Instituto Tecnológico Vale ITV	Pagt°. Bolsa de Iniciação Científica, referente ao mês de Setembro/2019 - 2ª Parcela - Processo UFOP 4106/15-3. Vencimento: 08/10/2019.	ROSA MALENA FERNANDES LIMA	Isabella Martins de Souza Vieira	09/10/19	400,00
CV.19.0001.00-UFOP ITV FLOTAÇÃO CATIÔNICA	Associação Instituto Tecnológico Vale ITV	Pagt°. Bolsa de Iniciação Científica, referente ao mês de Outubro/2019 - 3ª Parcela - Processo UFOP 4106/15-3. Vencimento: 14/11/2019.	ROSA MALENA FERNANDES LIMA	Isabella Martins de Souza Vieira	13/11/19	400,00

Contrato	Empresa	Histórico	Coordenador	Favorecido	Data	Valor(em R$)
CV.19.0301/2.00-UFOP ITV FLOTAÇÃO CATIÔNICA	Associação Instituto Tecnológico Vale ITV	Pagt°. Bolsa de Iniciação Científica, referente ao mês de Novembro/2019 - 4ª Parcela - Processo UFOP 4126/15-3. Vencimento: 09/12/2019.	ROSA MALENA FERNANDES LIMA	Isabella Martins de Souza Vieira	10/12/19	400,00
CV.19.0301/2.00-UFOP ITV FLOTAÇÃO CATIÔNICA	Associação Instituto Tecnológico Vale ITV	Pagt.CTRC 738976 Jamef Transportes Limitada venc 20/12/2019	ROSA MALENA FERNANDES LIMA	Jamef Transportes Limitada	20/12/19	399,62
CV.19.0301/2.00-UFOP ITV FLOTAÇÃO CATIÔNICA	Associação Instituto Tecnológico Vale ITV	Pagt°. NF 056748 Labsynth Produtos Para Laboratórios Ltda venc 15/10/2019	ROSA MALENA FERNANDES LIMA	Labsynth Produtos Para Laboratórios Ltda	15/10/19	729,65
CV.19.0301/2.00-UFOP ITV FLOTAÇÃO CATIÔNICA	Associação Instituto Tecnológico Vale ITV	Pagt°. Bolsa de Iniciação Científica, referente ao mês de Setembro/2019 - 2ª Parcela - Processo UFOP 4126/15-3. Vencimento: 08/10/2019.	ROSA MALENA FERNANDES LIMA	Luan Luiz Oliveira Martins	09/10/19	400,00
CV.19.0301/2.00-UFOP ITV FLOTAÇÃO CATIÔNICA	Associação Instituto Tecnológico Vale ITV	Pagt°. Bolsa de Iniciação Científica, referente ao mês de Agosto/2019 - 1ª Parcela - PROCESSO UFOP 4126/15-3. Vencimento: 08/10/2019.	ROSA MALENA FERNANDES LIMA	Luan Luiz Oliveira Martins	09/10/19	400,00
CV.19.0301/2.00-UFOP ITV FLOTAÇÃO CATIÔNICA	Associação Instituto Tecnológico Vale ITV	Pagt°. Bolsa de Iniciação Científica, referente ao mês de Outubro/2019 - 3ª Parcela - Processo UFOP 4126/15-3. Vencimento: 14/11/2019.	ROSA MALENA FERNANDES LIMA	Luan Luiz Oliveira Martins	18/11/19	400,00
CV.19.0301/2.00-UFOP ITV FLOTAÇÃO CATIÔNICA	Associação Instituto Tecnológico Vale ITV	Pagt°. Bolsa de Iniciação Científica, referente ao mês de Novembro/2019 - 4ª Parcela - Processo UFOP 4126/15-3. Vencimento: 09/12/2019.	ROSA MALENA FERNANDES LIMA	Luan Luiz Oliveira Martins	10/12/19	400,00
CV.19.0301/2.00-UFOP ITV FLOTAÇÃO CATIÔNICA	Associação Instituto Tecnológico Vale ITV	Pagt°. NF 012500 MAC Materiais de Construção Ltda ME venc 26/08/2019	ROSA MALENA FERNANDES LIMA	MAC Materiais de Construção Ltda ME	27/08/19	45,70
CV.19.0301/2.00-UFOP ITV FLOTAÇÃO CATIÔNICA	Associação Instituto Tecnológico Vale ITV	Pagt°.NF 670 Murilo Rocha 22716475687 venc 13/09/2019	ROSA MALENA FERNANDES LIMA	Murilo Rocha 22716475687	16/09/19	2.337,00
CV.19.0301/2.00-UFOP ITV FLOTAÇÃO CATIÔNICA	Associação Instituto Tecnológico Vale ITV	Pagt°. NF 84384 Omega Tech Informática Ltda venc 23/08/2019	ROSA MALENA FERNANDES LIMA	Omega Tech Informática Ltda	23/08/19	210,00
CV.19.0301/2.00-UFOP ITV FLOTAÇÃO CATIÔNICA	Associação Instituto Tecnológico Vale ITV	Pagt°. NF 007069 Plastman Indústria e Comércio de Embalagens Ltda venc 27/09/2019	ROSA MALENA FERNANDES LIMA	Plastman Indústria e Comércio de Embalagens Ltda	27/09/19	306,00
CV.19.0301/2.00-UFOP ITV FLOTAÇÃO CATIÔNICA	Associação Instituto Tecnológico Vale ITV	Pagt°. NF 011838 Souza & Primo Ltda venc 27/08/2019	ROSA MALENA FERNANDES LIMA	Souza & Primo Ltda	28/08/19	148,50
CV.19.0301/7.00-UFOP ECATEPEC	Tecnológico de Estudos Superiores do ECATEPEC -Teixe	Pagt°. Bolsa de Estudo - Mestrado " UFOP ECATEPEC " ref. aos meses de Outubro e Novembro/2019 - 1ª, 2ª Parcelas - CEPE 2541/2019 - Processo UFOP: 23109.003541/2019 - 03. Vencimento: 09/12/2019.	CARLOS MAGNO DE SOUZA PAIVA	Admir Rafael Marques Guedes	09/12/19	2.000,00
CV.19.0301/7.00-UFOP ECATEPEC	Tecnológico de Estudos Superiores do ECATEPEC -Teixe	Pagt°. Bolsa de Estudo - Mestrado " UFOP ECATEPEC " ref. ao mês de Dez/2019 - 3ª Parcela - CEPE 2541/2019 - Processo UFOP: 23109.003541/2019 - 03. Vencimento: 18/12/2019	CARLOS MAGNO DE SOUZA PAIVA	Admir Rafael Marques Guedes	19/12/19	1.500,00
CV.19.0301/7.00-UFOP ECATEPEC	Tecnológico de Estudos Superiores do ECATEPEC -Teixe	Pagt°. Bolsa de Iniciação Científica referente ao mês de Setembro/2019 - Parcela Única - CEPE - 2541/2019 - Processo UFOP: 23109.003541/2019-03. Vencimento: 20/12/2019.	CARLOS MAGNO DE SOUZA PAIVA	Amanda Cristina Gonçalves Silva	23/12/19	500,00
CV.19.0301/7.00-UFOP ECATEPEC	Tecnológico de Estudos Superiores do ECATEPEC -Teixe	Pagt°. Bolsa de Iniciação Científica " UFOP ECATEPEC " ref. ao mês de Setembro/2019 - Parcela Única - CEPE 2541/2019 - Processo UFOP: 23109.003541/2019 - 03. Vencimento: 13/12/2019.	CARLOS MAGNO DE SOUZA PAIVA	Amanda Martins de Melo	16/12/19	500,00
CV.19.0301/7.00-UFOP ECATEPEC	Tecnológico de Estudos Superiores do ECATEPEC -Teixe	Pagt°. Bolsa de Iniciação Científica " UFOP ECATEPEC " ref. aos meses de Setembro e Outubro/2019 - 1ª e 2ª Parcelas - CEPE 2541/2019 - Processo UFOP: 23109.003541/2019 - 03. Vencimento: 05/12/2019.	CARLOS MAGNO DE SOUZA PAIVA	Angelo Silvestrin Poletto	06/12/19	1.500,00
CV.19.0301/7.00-UFOP ECATEPEC	Tecnológico de Estudos Superiores do ECATEPEC -Teixe	Transf. cta. 82.031-8 p/ 80.250-6, ref. taxa de administração do convênio UFOP Fundação ECATEPEC, conforme email do projeto em anexo.	CARLOS MAGNO DE SOUZA PAIVA	Banco do Brasil S/a	23/10/19	11.333,12
CV.19.0301/7.00-UFOP ECATEPEC	Tecnológico de Estudos Superiores do ECATEPEC -Teixe	Pagt°. Bolsa de Iniciação Científica referente ao mês de Setembro/2019 - Parcela Única - CEPE - 2541/2019 - Processo UFOP: 23109.003541/2019-03. Vencimento: 20/12/2019.	CARLOS MAGNO DE SOUZA PAIVA	Bruno Augusto Oliveira Pinto	23/12/19	500,00
CV.19.0301/7.00-UFOP ECATEPEC	Tecnológico de Estudos Superiores do ECATEPEC -Teixe	Pagt°. Bolsa de Iniciação Científica - " UFOP ECATEPEC "- referente ao mês de Setembro/2019 - Parcela Única - CEPE - 2541/2019 - Processo UFOP:23109.003541/2019-03. Vencimento: 05/12/2019.	CARLOS MAGNO DE SOUZA PAIVA	Caio Adriano Xavier de Souza	06/12/19	600,00
CV.19.0301/7.00-UFOP ECATEPEC	Tecnológico de Estudos Superiores do ECATEPEC -Teixe	Pagt°. Bolsa de Iniciação Científica - " UFOP ECATEPEC "- referente ao mês de Setembro/2019 - Parcela Única - CEPE - 2541/2019 - Processo UFOP:23109.003541/2019-03. Vencimento: 05/12/2019.	CARLOS MAGNO DE SOUZA PAIVA	Caroline de Souza Queiroz Silva	06/12/19	500,00
CV.19.0301/7.00-UFOP ECATEPEC	Tecnológico de Estudos Superiores do ECATEPEC -Teixe	Pagt°. Bolsa de Iniciação Científica - " UFOP ECATEPEC "- referente ao mês de Setembro/2019 - Parcela Única - CEPE - 2541/2019 - Processo UFOP:23109.003541/2019-03. Vencimento: 05/12/2019.	CARLOS MAGNO DE SOUZA PAIVA	Cássia Aparecida Durenti Boquimi	06/12/19	500,00

Fundação GORCEIX

PAGAMENTO EFETUADOS

Departamento de Projetos

Período: 01/01/2019 00:00:00 a 31/12/2019 00:00:00

Contrato	Empresa	Histórico	Coordenador	Favorecido	Data	Valor(em R$)
CV.19.00017.00-UFOP ECATEPEC	Tecnológico de Estudios Superiores da ECATEPEC -Tese	Pagº. Bolsa de Iniciação Científica - " UFOP ECATEPEC " ref. ao mês de Setembro/2019 - Parcela Única - CEPE 3541/2019 - Processo UFOP: 23109.003541/2019 - 03. Vencimento: 05/12/2019.	CARLOS MAGNO DE SOUZA PAIVA	Enzo Silva Dias	06/12/19	500,00
CV.19.00017.00-UFOP ECATEPEC	Tecnológico de Estudios Superiores da ECATEPEC -Tese	Pagº. Bolsa de Iniciação Científica - " UFOP ECATEPEC "- referente ao mês de Setembro/2019 - Parcela Única - CEPE - 3541/2019 - Processo UFOP-23109.003541/2019-03. Vencimento: 05/12/2019.	CARLOS MAGNO DE SOUZA PAIVA	Gabriela Pacheco Martins Dutra	06/12/19	500,00
CV.19.00017.00-UFOP ECATEPEC	Tecnológico de Estudios Superiores da ECATEPEC -Tese	Pagº. Bolsa de Iniciação Científica " UFOP ECATEPEC " ref. aos meses de Setembro e Outubro/2019 - 1º e 2 ª Parcelas - CEPE 3541/2019 - Processo UFOP: 23109.003541/2019 - 03. Vencimento: 05/12/2019.	CARLOS MAGNO DE SOUZA PAIVA	Giovana Silvestre Paletta	06/12/19	1.200,00
CV.19.00017.00-UFOP ECATEPEC	Tecnológico de Estudios Superiores da ECATEPEC -Tese	Pagº. Bolsa de Iniciação Científica - " UFOP ECATEPEC " ref. aos meses de Setembro e Outubro/2019 - 1º e 2ª Parcelas - CEPE 3541/2019 - Processo UFOP: 23109.003541/2019 - 03. Vencimento: 05/12/2019.	CARLOS MAGNO DE SOUZA PAIVA	Guilherme Silvestre Paletta	06/12/19	1.200,00
CV.19.00017.00-UFOP ECATEPEC	Tecnológico de Estudios Superiores da ECATEPEC -Tese	Pagº. Bolsa de Iniciação Científica - " UFOP ECATEPEC " ref. ao mês de Setembro/2019 - Parcela Única - CEPE 3541/2019 - Processo UFOP: 23109.003541/2019 - 03. Vencimento: 05/12/2019.	CARLOS MAGNO DE SOUZA PAIVA	Gustavo Augusto Frazo Cardoso	06/12/19	500,00
CV.19.00017.00-UFOP ECATEPEC	Tecnológico de Estudios Superiores da ECATEPEC -Tese	Pagº. Bolsa de Iniciação Científica " UFOP ECATEPEC " ref. ao mês de Setembro/2019 - Parcela Única - CEPE 3541/2019 - Processo UFOP: 23109.003541/2019-03. Vencimento: 13/12/2019.	CARLOS MAGNO DE SOUZA PAIVA	Laís Maria Martins Lopes	16/12/19	500,00
CV.19.00017.00-UFOP ECATEPEC	Tecnológico de Estudios Superiores da ECATEPEC -Tese	Pagº. Bolsa de Iniciação Científica - " UFOP ECATEPEC "- referente ao mês de Setembro/2019 - Parcela Única - CEPE - 3541/2019 - Processo UFOP-23109.003541/2019-03. Vencimento: 05/12/2019.	CARLOS MAGNO DE SOUZA PAIVA	Ludmila Gomes Antunes	06/12/19	500,00
CV.19.00017.00-UFOP ECATEPEC	Tecnológico de Estudios Superiores da ECATEPEC -Tese	Pagº. Bolsa de Iniciação Científica referente ao mês de Setembro/2019 - Parcela Única - CEPE - 3541/2019 - Processo UFOP: 23109.003541/2019-03. Vencimento: 20/12/2019.	CARLOS MAGNO DE SOUZA PAIVA	Maria Caroline de Freitas Ramos	23/12/19	500,00
CV.19.00017.00-UFOP ECATEPEC	Tecnológico de Estudios Superiores da ECATEPEC -Tese	Pagº./Pagamento da NF 2019/405(0 da Master Turismo. Fatura 00106886167/3612096 - Venc: 21/10/2019.	CARLOS MAGNO DE SOUZA PAIVA	Master Turismo Ida	21/10/19	12.820,00
CV.19.00017.00-UFOP ECATEPEC	Tecnológico de Estudios Superiores da ECATEPEC -Tese	Pagº.NF nº 2019/41696 Master Turismo Ida- Venc 24/10/2019	CARLOS MAGNO DE SOUZA PAIVA	Master Turismo Ida	24/10/19	9.515,00
CV.19.00017.00-UFOP ECATEPEC	Tecnológico de Estudios Superiores da ECATEPEC -Tese	Pagº.NF nº2019/41554 Master Turismo Ida- Venc 24/10/2019	CARLOS MAGNO DE SOUZA PAIVA	Master Turismo Ida	24/10/19	4.877,50
CV.19.00017.00-UFOP ECATEPEC	Tecnológico de Estudios Superiores da ECATEPEC -Tese	Pagº.NF nº 2019/44038 da Master Turismo Ida Venc 11/11/2019	CARLOS MAGNO DE SOUZA PAIVA	Master Turismo Ida	11/11/19	2.902,50
CV.19.00017.00-UFOP ECATEPEC	Tecnológico de Estudios Superiores da ECATEPEC -Tese	Pagº. Bolsa de Iniciação Científica - " UFOP ECATEPEC " ref. ao mês de Setembro/2019 - Parcela Única - CEPE 3541/2019 - Processo UFOP: 23109.003541/2019 - 03. Vencimento: 05/12/2019.	CARLOS MAGNO DE SOUZA PAIVA	Marcos de Oliveira Simão	06/12/19	500,00
CV.19.00017.00-UFOP ECATEPEC	Tecnológico de Estudios Superiores da ECATEPEC -Tese	Pagº. Bolsa de Iniciação Científica - " UFOP ECATEPEC "- referente ao mês de Setembro/2019 - Parcela Única - CEPE - 3541/2019 - Processo UFOP-23109.003541/2019-03. Vencimento: 05/12/2019.	CARLOS MAGNO DE SOUZA PAIVA	Renata Nicolato Genelhu	06/12/19	500,00
CV.19.00017.00-UFOP ECATEPEC	Tecnológico de Estudios Superiores da ECATEPEC -Tese	Pagº. Bolsa de Iniciação Científica - " UFOP ECATEPEC " ref. ao mês de Setembro/2019 - Parcela Única - CEPE 3541/2019 - Processo UFOP: 23109.003541/2019 - 03. Vencimento: 05/12/2019.	CARLOS MAGNO DE SOUZA PAIVA	Vinicius Ferreira de Oliveira	06/12/19	500,00
CV.19.00018.00-UFOP GEOMIN 2019	Universidade Federal de Ouro Preto - UFOP	Pagº. NF 005183 Bazar Faria Ltda venc 23/10/2019	HERNANI MOTA DE LIMA	Bazar Faria Ltda	24/10/19	485,40
CV.19.00018.00-UFOP GEOMIN 2019	Universidade Federal de Ouro Preto - UFOP	Pagº.NF 20190024 Buffet Trigoleve Eireli venc 20/12/2019-buffet evento geomin2019	HERNANI MOTA DE LIMA	Buffet Trigoleve Eireli	20/12/19	37.600,00
CV.19.00018.00-UFOP GEOMIN 2019	Universidade Federal de Ouro Preto - UFOP	Pagº.NF 00019000003 Buffet Trigoleve Eireli venc 20/12/2019- buffet encerramento do geomin	HERNANI MOTA DE LIMA	Buffet Trigoleve Eireli	20/12/19	18.000,00
CV.19.00018.00-UFOP GEOMIN 2019	Universidade Federal de Ouro Preto - UFOP	Pagº.NF 57816 Conecta Minas Telecom Ltda venc 16/10/2019-suporte avançado de alta tecnologia	HERNANI MOTA DE LIMA	Conecta Minas Telecom Ltda	16/10/19	2.700,00
CV.19.00018.00-UFOP GEOMIN 2019	Universidade Federal de Ouro Preto - UFOP	Pagº./Fatura Conecta Minas Telecom Ltda venc 16/10/2019-link de internet para evento Geomin	HERNANI MOTA DE LIMA	Conecta Minas Telecom Ltda	16/10/19	4.050,00

PAGAMENTO EFETUADOS

Departamento de Projetos

Período: 01/01/2019 00:00:00 a 31/12/2019 00:00:00

Contrato	Empresa	Histórico	Coordenador	Favorecido	Data	Valor(em R$)
CV.19.00018.00-UFOP GEDMIN 2019	Universidade Federal de Ouro Preto - UFOP	Pagt°. NF 0922 Dacmax Distribuidora Eireli venc 18/10/2019	HERNANI MOTA DE LIMA	Dacmax Distribuidora Eireli	21/10/19	4.700,00
CV.19.00018.00-UFOP GEDMIN 2019	Universidade Federal de Ouro Preto - UFOP	Pagt°.Boleto Escritório Central de Arrecadação e Distribuição ECAD direitos autorais eventos orquestel Geomin 2019 16/10 a 17/10/2019	HERNANI MOTA DE LIMA	Escritório Central de Arrecadação e Distribuição ECAD	16/10/19	2.925,26
CV.19.00018.00-UFOP GEDMIN 2019	Universidade Federal de Ouro Preto - UFOP	Pagt°.Pagamento da NF 301585 de Fernando Perdigão Costa Fuentes - ME. Venc: 20/11/2019.	HERNANI MOTA DE LIMA	Fernando Perdigão Costa Fuentes	21/11/19	3.170,00
CV.19.00018.00-UFOP GEDMIN 2019	Universidade Federal de Ouro Preto - UFOP	Pagt°.NF nº 201900000018 Fernando Costa da Silva 05438770603- Venc 11/11/2019	HERNANI MOTA DE LIMA	Fernando Costa da Silva 05438770603	11/11/19	1.200,00
CV.19.00018.00-UFOP GEDMIN 2019	Universidade Federal de Ouro Preto - UFOP	Pagt°.NF nº 118 Heloisa Cristiane Ferreira ME- Venc 08/11/2019	HERNANI MOTA DE LIMA	Heloisa Cristiane Ferreira ME	11/11/19	23.300,00
CV.19.00018.00-UFOP GEDMIN 2019	Universidade Federal de Ouro Preto - UFOP	Pagt°.NF 5986 Hotel Solar de Maria Luiza - ME venc 11/11/2019	HERNANI MOTA DE LIMA	Hotel Solar de Maria Luiza - ME	11/11/19	2.184,00
CV.19.00018.00-UFOP GEDMIN 2019	Universidade Federal de Ouro Preto - UFOP	Pagt°.NF nº 179 Alírcio Decora -EIRELI-ME- Venc 30/10/2019	HERNANI MOTA DE LIMA	Alírcio Decora -EIRELI-ME	31/10/19	5.890,00
CV.19.00018.00-UFOP GEDMIN 2019	Universidade Federal de Ouro Preto - UFOP	Pagt°.NF nº 2019/62 AD Marketing Ltda- Venc 25/10/2019	HERNANI MOTA DE LIMA	AD Marketing Ltda	25/10/19	6.550,00
CV.19.00018.00-UFOP GEDMIN 2019	Universidade Federal de Ouro Preto - UFOP	Pagt°.NF Nº 1020 PROLINP Terceirização & Empreendimentos Ltda.- Venc 29/10/2019	HERNANI MOTA DE LIMA	PROLINP Terceirização & Empreendimentos Ltda.	30/10/19	7.370,00
CV.19.00018.00-UFOP GEDMIN 2019	Universidade Federal de Ouro Preto - UFOP	Pagt°.NF 0205 Sala de Ideias Soluções em Comunicação venc 11/10/2019	HERNANI MOTA DE LIMA	Sala de Ideias Soluções em Comunicação	11/10/19	2.860,50
CV.19.00018.00-UFOP GEDMIN 2019	Universidade Federal de Ouro Preto - UFOP	Pagt°.NF 0206 Sala de Ideias Soluções em Comunicação venc 11/10/2019	HERNANI MOTA DE LIMA	Sala de Ideias Soluções em Comunicação	11/10/19	2.754,00
CV.19.00018.00-UFOP GEDMIN 2019	Universidade Federal de Ouro Preto - UFOP	Pagt°.NF nº 207 Sala de Ideias Soluções em Comunicação- Venc: 28/10/2019.	HERNANI MOTA DE LIMA	Sala de Ideias Soluções em Comunicação	28/10/19	1.250,00
CV.19.00018.00-UFOP GEDMIN 2019	Universidade Federal de Ouro Preto - UFOP	Pagt°.NF nº 208 Sala de Ideias Soluções em Comunicação- Venc 01/11/2019	HERNANI MOTA DE LIMA	Sala de Ideias Soluções em Comunicação	04/11/19	8.000,00
CV.19.00018.00-UFOP GEDMIN 2019	Universidade Federal de Ouro Preto - UFOP	Pagt°.Pagamento da NF 2019/17 de Silvia Cristina Gomes - Venc: 15/11/2019.	HERNANI MOTA DE LIMA	Silvia Cristina Gomes	18/11/19	2.000,00
CV.19.00018.00-UFOP GEDMIN 2019	Universidade Federal de Ouro Preto - UFOP	Pagt°.Pagamento de GDU - Diário Oficial da União, valor de R$132,16 referente ao projeto UFOP GEDMIN-2019 - Processo UFOP 23109.003543/2019, Norma CEPE 3543-19.	HERNANI MOTA DE LIMA	Universidade Federal de Ouro Preto - UFOP	13/11/19	132,16
CV.19.00018.00-UFOP GEDMIN 2019	Universidade Federal de Ouro Preto - UFOP	Pagt°.Pagamento da NF avulsa nº 01 de Wellington Laurentino Silva Venc 20/11/2019	HERNANI MOTA DE LIMA	Wellington Laurentino Silva	20/11/19	500,00
CV.19.00018.00-UFOP GEDMIN 2019	Universidade Federal de Ouro Preto - UFOP	Pagt°.Pagamento da NF 654 de Zoom Locação de Equipamento Ltda - Venc: 07/11/2019.	HERNANI MOTA DE LIMA	ZOOM Locação de Equipamentos Ltda	08/11/19	14.180,00
CV.19.00020.02-UFOP NEXA	Nexa Recursos Minerais S/A	Pagt°.Bolsa de Iniciação Científica referente aos meses de Setembro e Outubro/2019 (1° e 2° parcelas) - CEPE 3341/2019 - Processo UFOP: 23109.003341/2019-42. Vencimento: 28/11/2019.	CARLOS ALBERTO PEREIRA	Guilherme Henrique Gualandi Rodrigues	29/11/19	1.000,00
CV.19.00020.02-UFOP NEXA	Nexa Recursos Minerais S/A	Pagt°.Bolsa de Iniciação Científica referente ao mês de Novembro/2019, 3° parcela - CEPE 3341/2019 - Processo UFOP: 23109.003341/2019-42. Vencimento: 26/12/2019.	CARLOS ALBERTO PEREIRA	Guilherme Henrique Gualandi Rodrigues	27/12/19	500,00
CV.19.00020.02-UFOP NEXA	Nexa Recursos Minerais S/A	Pagt°.Bolsa de Iniciação Científica referente aos meses de Setembro e Outubro/2019 (1° e 2° parcelas) - CEPE 3341/2019 - Processo UFOP: 23109.003341/2019-42. Vencimento: 28/11/2019.	CARLOS ALBERTO PEREIRA	Pedro Lucas Rodrigues de Sousa	29/11/19	1.000,00
CV.19.00020.02-UFOP NEXA	Nexa Recursos Minerais S/A	Pagt°.Bolsa de Iniciação Científica referente ao mês de Novembro/2019, 3° parcela - CEPE 3341/2019 - Processo UFOP: 23109.003341/2019-42. Vencimento: 26/12/2019.	CARLOS ALBERTO PEREIRA	Pedro Lucas Rodrigues de Sousa	27/12/19	500,00
CV.19.00020.02-UFOP NEXA	Nexa Recursos Minerais S/A	Pagt°.Bolsa de Iniciação Científica referente aos meses de Setembro e Outubro/2019 (1° e 2° parcelas) - CEPE 3341/2019 - Processo UFOP: 23109.003341/2019-42. Vencimento: 28/11/2019.	CARLOS ALBERTO PEREIRA	Rafael Pereira dos Dores	29/11/19	1.000,00
CV.19.00020.02-UFOP NEXA	Nexa Recursos Minerais S/A	Pagt°.Bolsa de Iniciação Científica referente ao mês de Novembro/2019, 3° parcela - CEPE 3341/2019 - Processo UFOP: 23109.003341/2019-42. Vencimento: 26/12/2019.	CARLOS ALBERTO PEREIRA	Rafael Pereira dos Dores	27/12/19	500,00
CV.19.00020.02-UFOP NEXA	Nexa Recursos Minerais S/A	GRU ref. a restituição e ressarcimento UFOP, conforme Req.Secae nº: 3341/2019 - Processo UFOP 23109.003341/2019-42 - 1° parecia - Professor: Rosa Malena Fernandes Lima. COORDENADOR (A): Carlos Alberto Pereira	CARLOS ALBERTO PEREIRA	Universidade Federal de Ouro Preto - UFOP	26/11/19	16.230,00

PAGAMENTO EFETUADOS

Departamento de Projetos

Período: 01/01/2019 00:00:00 a 31/12/2019 00:00:00

Contrato	Empresa	Histórico	Coordenador	Favorecido	Data	Valor(em R$)
CV.19.00000.02-UFOP-NEXA	Nexa Recursos Minerais S/A	Pag°. Pagamento de DOU - Diário Oficial da União, valor de R$132,16 referente ao Projeto UFOP-NEXA - Processo UFOP 23109.003241/2019-42, Norma CDPE 2041-19.	CARLOS ALBERTO PEREIRA	Universidade Federal de Ouro Preto - UFOP	26/11/19	132,16

Fundação
GORCEIX

ANEXO III

PRESTAÇÃO DE CONTAS DOS PROJETOS FG/UFOP

2019

Fundação GORCEIX

Relação de Contratos - Envio de Prestação de Contas

Departamento de Projetos

Período: 01/01/2019 a 31/12/2019

Nº Contrato	Título Projeto	Objeto	Partes	Coordenador	Vigência	Valor	Enviada	Envio	Responsável
CV.14.00001.00	FAPEMIG FEAM BOLSAS	" APOIAR PROJETOS DE PESQUISA CIENTÍFICA, TECNOLÓGICA OU DE INOVAÇÃO, COM SUPORTE LOGÍSTICO E CONCESSÃO DE BOLSAS NAS MODALIDADES ESTABELECIDAS PELA FAPEMIG, QUE VISEM O AVANÇO DO CONHECIMENTO NA SEARA AMBIENTAL, NOTADAMENTE AQUELES QUE CONTRIBUAM, DE ALGUMA FORMA, PARA O APERFEIÇOAMENTO DAS ATRIBUIÇÕES INSTITUCIONAIS DA FEAM"	FG/FEAM/FAPEMIG	RODRIGO DE MELO TEIXEIRA	16/1/14 a 15/1/19	4.042.500,00	Sim	8/2/19	NAZIA DE FIGUEIREDO
CV.15.00007.02	FAPEMIG CEX APQ 00666-14	"VALORIZAÇÃO DE COMPOSTOS TERPÊNICOS VIA TRANSFORMAÇÕES CATALÍTICAS"	FG/UFOP/FAPEMIG	CAMILA GROSSI VIEIRA	7/7/15 a 7/6/19	32.340,00	Sim	6/6/19	ARMANDA CÂNDIDA GUIMARÃES
CV.15.00039.01	FAPEMIG TEC APQ 01305-15	"MÉTODO AMBIENTALMENTE SEGURO E ECONOMICAMENTE VIÁVEL PARA REMOÇÃO DE SURFACTANTES EM DIFERENTES TIPOS DE EFLUENTES LÍQUIDOS"	UFOP/FG/FAPEMIG	APARECIDA BARBOSA MAGESTE	2/8/16 a 1/8/19	30.765,00	Sim	1/10/19	ROSEMARY CARNEIRO BATISTA
CV.15.00040.01	FAPEMIG CHE-APQ-02678-15	" CONHECER O OUVINTE-INTERNAUTA, UM ESTUDO SOBRE O PERFIL DA AUDIÊNCIA DE RÁDIO NO CENÁRIO DE CONVERGÊNCIA"	FG/UFOP/FAPEMIG	DÉBORA CRISTINA LOPEZ	2/8/16 a 1/8/19	31.510,50	Sim	1/10/19	ROSEMARY CARNEIRO BATISTA
CV.15.00046.01	FAPEMIG CRA APQ 02075-15	"MAPEAMENTO GEOQUÍMICO E DETERMINAÇÃO DE VALORES DE REFERÊNCIA EM SEDIMENTOS FLUVIAIS DO QUADRILÁTERO FERRÍFERO, MINAS GERAIS. "	FG/UFOP/FAPEMIG	MARIÂNGELA GARCIA PRAÇA LEITE	20/7/16 a 19/7/19	40.283,25	Sim	2/10/19	ROSEMARY CARNEIRO BATISTA
CV.16.00018.00	UFOP VALE - ITV 4600034290	"DESENVOLVIMENTO DE SISTEMA DE BAIXO CUSTO PARA MEDIÇÃO DE UMIDADE DE MINÉRIOS."	"DESENVOLVIMENTO DE SISTEMA DE BAIXO CUSTO PARA MEDIÇÃO DE UMIDADE DE MINÉRIOS."	ALAN KARDEK REGO	10/11/16 a 3/5/19	372.601,40	Sim	6/12/19	ROSEMARY CARNEIRO BATISTA
CV.16.00029.00	UFOP CONVENIO ANGLO AMERICAN	O PRESENTE CONTRATO TEM POR OBJETO A PRESTAÇÃO, PELA CONTRATADA, DOS SERVIÇOS DE CARACTERIZAÇÃO DE COMPOSTOS ORGÂNICOS EM AMOSTRAS DE POLPAS E ÁGUAS.	UFOP/ANGLO AMERICAN/FG	LEANDRO VINÍCIUS ALVES GURGEL	2/1/17 a 1/1/19	45.440,00	Sim	27/1/20	ARMANDA CÂNDIDA GUIMARÃES
CV.17.00001.00	FAPEMIG CEX-APQ-01944-16	"PROGRAMAÇÃO INTEIRA E OTIMIZAÇÃO COMBINATÓRIA: NOVAS ABORDAGENS"	FG/UFOP/FAPEMIG	HAROLDO GAMBINI SANTOS	15/6/17 a 14/6/19	34.965,00	Sim	12/9/19	ROSEMARY CARNEIRO BATISTA
CV.17.00004.00	FAPEMIG TEC APQ 03413-16	"ALGORITMOS DE OTIMIZAÇÃO	UFOP/FG/FAPEMIG	ALEXANDRE XAVIER MARTINS	8/6/17 a 7/6/19	11.849,13	Sim	18/7/19	NAZIA DE FIGUEIREDO

Fundação GORCEIX

Relação de Contratos - Envio de Prestação de Contas

Departamento de Projetos

Período: 01/01/2019 a 31/12/2019

Nº Contrato	Título Projeto	Objeto	Partes	Coordenador	Vigência	Valor	Enviada	Envio	Responsável
		PARA A RESOLUÇÃO DO PROBLEMA DE ROTEAMENTO E ALOCAÇÃO DE COMPRIMENTOS DE ONDA"							
CV.17.00005.00	FAPEMIG TEC APQ 03060-16	"APLICAÇÃO DE MÉTODOS QUANTITATIVOS ENVOLVENDO ESTRATÉGIA DE POSTPONEMENT NO SETOR VITIVINÍCOLA NO ESTADO DE MINAS GERAIS".	UFOP/FG/FAPEMIG	KARINE ARAUJO FERREIRA	8/6/17 a 7/6/19	12.180,17	Sim	7/8/19	ALINE GUIMARAES DA COSTA
CV.17.00008.00	FAPEMIG CBB-APQ-03367-16	"COMPOSIÇÃO, QUANTIFICAÇÃO E DINÂMICA DE SECREÇÃO DA GLÂNDULA ESOFAGIANA DO SCHISTOSOMA MANSONI PARA A PROSPECÇÃO DE NOVOS ANTÍGENOS VACINAIS."	FG/UFOP/FAPEMIG	WILLIAM DE CASTRO BORGES	8/6/17 a 7/6/19	56.411,61	Sim	22/8/19	ROSEMARY CARNEIRO BATISTA
CV.17.00009.00	FAPEMIG TEC-APQ-00479-16	"DESENVOLVIMENTO DE PROCEDIMENTOS PARA AVALIAÇÃO DO RISCO GEOTÉCNICO EM ESCAVAÇÕES"	FG/UFOP/FAPEMIG	MILENE SABINO LANA	7/6/17 a 6/6/19	40.887,00	Sim	16/8/19	NAZIA DE FIGUEIREDO
CV.17.00014.00	FAPEMIG CBB-APQ-00766-16	"PROTEÔMICA APLICADA AO ESTUDO DA DOENÇA DE CHAGAS: INVESTIGAÇÃO DA EXPRESSÃO DE PROTEÍNAS EM AMOSTRAS DE TRYPANOSOMA CRUZI DE DIFERENTES GRUPOS GENÉTICOS, CARACTERÍSTICAS BIOLÓGICAS E EVOLUÇÃO CLÍNICA DA DOENÇA NOS PACIENTES DOS QUAIS FORAM ISOLADOS."	FG/UFOP/FAPEMIG	MARTA DE LANA	7/6/17 a 6/6/19	50.358,00	Sim	19/8/19	NAZIA DE FIGUEIREDO
CV.17.00016.00	FAPEMIG TEC-APQ-03475-16	"UMA ANÁLISE DA VIABILIDADE DE DESSULFURAÇÃO DO AÇO EM UM REATOR RH"	FG/UFOP/FAPEMIG	CARLOS ANTÔNIO DA SILVA	24/3/17 a 23/3/19	39.060,00	Sim	22/5/19	ARMANDA CÂNDIDA GUIMARÃES
CV.17.00020.01	FAPEMIG CDS-APQ-02228-16	"EFEITO DO TREINAMENTO FÍSICO AERÓBICO EM ESTEIRA E DA SUPLEMENTAÇÃO DE AÇAÍ LIOFILIZADO SOBRE MARCADORES DO METABOLISMO DE LIPÍDEOS E DO ESTRESSE DO RETÍCULO ENDOPLASMÁTICO EM RATOS ALIMENTADOS COM DIETA HIPERLIPÍDICA E HIPERCOLESTEROLÊMICA".	FG/UFOP/FAPEMIG	MARCELO EUSTÁQUIO SILVA	30/8/17 a 29/8/19	41.330,94	Sim	25/11/19	Andreia Cristina Roberto da Silva
CV.17.00045.00	UFOP MAGNESITA CONTROL FLUXO	"PRESTAÇÃO DOS SERVIÇO DE CONSULTORIA PARA PESQUISA E DESENVOLVIMENTO RELATIVO À ESTUDOS E PESQUISA SOBRE	FG/UFOP/MAGNESITA	CARLOS ANTONIO Da SILVA	23/11/17 a 22/2/19	38.165,00	Sim	4/9/19	ARMANDA CÂNDIDA GUIMARÃES

Fundação GORCEIX

Relação de Contratos - Envio de Prestação de Contas

Departamento de Projetos

Período: 01/01/2019 a 31/12/2019

Nº Contrato	Título Projeto	Objeto	Partes	Coordenador	Vigência	Valor	Enviada	Envio	Responsável
		OTIMIZAÇÃO DE MOBILIÁRIO DE DISTRIBUIDOR DE LINGOTAMENTO CONTÍNUO E DISTRIBUIDOR DE VEIO ÚNICO..."							
CV.18.00009.00	UFOP BICHO DO MATO	"ELABORAÇÃO DE UM PLANO DE AÇÃO NACIONAL - PAN DAS ESPÉCIES DA FAUNA TERRESTRE (INVERTEBRADOS) AMEAÇADAS DE EXTINÇÃO NA REGIÃO AFETADA PELO ROMPIMENTO DA BARRAGEM DE FUNDÃO - ÁREA AMBIENTAL 1. CUMPRIMENTO DO TERMO DE AJUSTAMENTO DE CONDUTA - TAC 168."	FG/ UFOP/ BICHO DO MATO	YASMINE ANTONINI ITABAIANA	4/7/18 a 4/5/19	28.034,00	Sim	15/10/19	ADRIANA DE FATIMA RESENDE
CV.18.00013.00	UFOP GERDAU TRC	"ATIVIDADES EXPERIMENTAIS COM O OBJETIVO DE SE DETERMINAR DEZ CURVAS DE TRANSFORMAÇÃO DE FASES EM RESFRIAMENTO CONTÍNUO (TRC - TRANSFORMAÇÃO COM RESFRIAMENTO CONTÍNUO OU CCT - CONTINUOUS COOLING TRANSFORMATION) E ESTUDAR A CINÉTICA DE AUSTENITIZAÇÃO DE AÇOS PROCESSADOS NO LTQ DA GERDAU EM OURO BRANCO".	UFOP/FG/GERDAU	GERALDO LÚCIO DE FARIA	17/8/18 a 17/7/19	159.259,10	Sim	13/9/19	ALINE GUIMARAES DA COSTA
CV.18.00014.00	UFOP III CONGRESSO DE DIVERSIDADE SEXUAL	" CONTRATO PARA APOIO NA GESTÃO AMINISTRATIVA E FINANCEIRA AO III CONGRESSO DE DIVERSIDADE SEXUAL E DE GÊNERO, QUE ENTRE SI CELEBRAM A UFOP E A FUNDAÇÃO GORCEIX."	FG/UFOP	ALEXANDRE GUSTAVO MELO FRANCO DE MORAIS	2/10/18 a 1/4/19	139.722,22	Sim	3/4/19	NAZIA DE FIGUEIREDO
CV.18.00018.00	UFOP VOTORANTIM METAIS ZINCO	SUBSTITUIÇÃO DE SULFETO DE SÓDIO NA FLOTAÇÃO DO MINÉRIO DE ZINCO	FG/UFOP/VOTORANTIM	CARLOS ALBERTO PEREIRA	13/11/18 a 12/11/19	60.000,00	Sim	3/1/20	ARNANDA CÂNDIDA GUIMARÃES
CV.18.00067.00	UFOP PIETSCHEMICAL	"CARACTERIZAÇÃO TECNOLÓGICA DE MINÉRIOS DE COBRE_ZINCO, FERRO E FOSFATO"	UFOP/PIETSCHEMICAL/FG	CARLOS ALBERTO PEREIRA	4/10/18 a 3/4/19	10.000,00	Sim	4/9/19	ARNANDA CÂNDIDA GUIMARÃES
CV.19.00001.01	UFOP VI CONCIFOP	"VI CONGRESSO DE CIÊNCIAS FARMACÊUTICAS DE OURO PRETO - CONCIFOP".	FG/UFOP CONCIFOP	SIMONE APARECIDA REZENDE	1/2/19 a 31/7/19	35.000,00	Sim	13/9/19	Andreia Cristina Roberto da Silva
CV.19.00006.00	UFOP UNIVERSITÉ PARIS - EST CRÉTEIL-UPEC	"IMPLEMENTAÇÃO DE UMA CLASSE PREPARATÓRIA AOS MESTRADOS AEI E MCI DA UPEC PARA OS	FG/UFOP/UPEC	CARLOS MAGNO DE SOUZA PAIVA	20/4/19 a 31/12/19	30.885,00	Sim	27/1/20	ADRIANA DE FATIMA RESENDE

Fundação GORCEIX

Relação de Contratos - Envio de Prestação de Contas

Departamento de Projetos

Período: 01/01/2019 a 31/12/2019

Nº Contrato	Título Projeto	Objeto	Partes	Coordenador	Vigência	Valor	Enviada	Envio	Responsável
		ALUNOS DE TERCEIRO ANO (L3) DA LICENCE AEI (FACULDADE DE AEI/UPEC)".							

Total de contratos: 23 Valor total: 5.383.547,32

Fundação
GORCEIX

ANEXO IV

BENEFÍCIOS CONCEDIDOS ÀS UNIDADES ACADÊMICAS E ADMINISTRATIVAS DA UFOP

2019

GORCEIX

Benefícios concedidos à Universidade Federal de Ouro Preto/Escola de Minas (2019)

DEPARTAMENTOS	MESES												TOTAL
	JAN	FEV	MAR	ABR	MAI	JUN	JUL	AGO	SET	OUT	NOV	DEZ	
ESCOLA DE MINAS	0,00	6.795,35	0,00	0,00	3.874,80	4.045,00	0,00	0,00	13.643,20	16.705,19	0,00	2.074,30	47.137,84
DEGEO	0,00	0,00	0,00	0,00	0,00	348,58	0,00	0,00	0,00	0,00	280,00	0,00	628,58
DEMET	0,00	0,00	0,00	0,00	13.076,14	750,00	0,00	0,00	0,00	0,00	0,00	0,00	13.826,14
UFOP	0,00	0,00	0,00	0,00	0,00	0,00	4.105,00	6.489,97	500,00	0,00	1.960,00	612,22	13.667,19
PEDEMAT	152,69	79,60	108,13	185,29	152,00	269,37	5.971,78	175,95	181,52	254,32	238,00	101,43	7.869,08
CENTRO DE SAÚDE	0,00	0,00	0,00	0,00	900,00	0,00	0,00	0,00	0,00	0,00	0,00	0,00	900,00
MORADIA ESTUDANTIL	486,86	15,71	15,71	15,71	0,00	31,42	0,00	152,75	15,71	15,71	31,39	15,71	691,10
TOTAL	R$ 653,55	R$ 6.889,67	R$ 123,83	R$ 201,00	R$ 18.003,94	R$ 5.444,37	R$ 10.076,78	R$ 6.798,67	R$ 14.340,43	R$ 16.975,22	R$ 2.529,39	R$ 2.803,26	R$ 84.469,78

GORCEIX

Benefícios concedidos à Universidade Federal de Ouro Preto/ Escola de Minas (Janeiro- 2019)

Qtd	Descrição do Benefício	Fornecedor/Nota Fiscal	Ordem de Compra	Valor Total
	REDEMAT			
1	Monitoramento do Sistema de Segurança Eletrônica referente ao mês de Dezembro/2018, para apoio à REDEMAT/EMU/FOP.	NF-e n.º 23.128 - Gomes e Antunes Segurança Eletrônica Ltda. - ME (rateio)		65,00
1	Serviços de telefonia fixa prestados no mês de dezembro/2018 para apoio à REDEMAT/EMU/FOP.	NF n.º 380.398 - Telemar Norte Leste Ltda.		87,69
	TOTAL REDEMAT			**152,69**
	MORADIA ESTUDANTIL			
1	Pagamento do Serviço Municipal de Água e Esgoto de Ouro Preto para apoio aos alunos carentes moradores da República FG.	Fatura de Água, Esgoto e Serviços Guia n.º13004 122018 2		14,95
1	Pagamento do Serviço Municipal de Água e Esgoto de Ouro Preto para apoio aos alunos carentes moradores da República FG.	Fatura de Água, Esgoto e Serviços Guia n.º13004 012019 3		14,95
1	Pagamento de IPTU/TCR - 2019 para apoio aos alunos carentes moradores da República FG.	Prefeitura Municipal de Ouro Preto (parcela única)		370,96
	TOTAL MORADIA ESTUDANTIL			**400,86**
	TOTAL JANEIRO-2019			**553,55**

Benefícios concedidos à Universidade Federal de Ouro Preto/ Escola de Minas
(Fevereiro - 2019)

Qtd	Descrição do Benefício	Fornecedor/Nota Fiscal	Ordem de Compra	Valor Total
	ESCOLA DE MINAS			
2	Desumidificador Mod. 160/Branco/110V para apoio à Escola de Minas, em atendimento à solicitação da Diretoria através do Ofício n.º 133/DIR.EM/UFOP, de 12.12.2019.	NFS-e n.º 8.315 - Imagem Geosistemas e Comércio Ltda.	5489	3.295,36
1	Prestação de serviços especiais conforme Convênio de Cooperação Técnico-Científica firmado entre as Partes, para apoio à Associação dos Antigos Alunos da Escola de Minas - AEM.	NFe n.º 12 - Associação dos Antigos Alunos da Escola de Minas		3.500,00
	TOTAL ESCOLA DE MINAS			**6.795,36**
	REDEMAT			
1	Serviços de telefonia fixa prestados no mês de janeiro/2019 para apoio à REDEMAT/EM/UFOP.	NF n.º 7.390.650 - Telemar Norte Leste Ltda.		78,60
	TOTAL REDEMAT			**78,60**
	MORADIA ESTUDANTIL			
1	Pagamento do Serviço Municipal de Água e Esgoto de Ouro Preto para apoio aos alunos carentes moradores da República FG.	Fatura de Água, Esgoto e Serviços Guia n.º13004 022019 1		15,71
	TOTAL MORADIA ESTUDANTIL			**15,71**
	TOTAL FEVEREIRO-2019			**6.889,67**

GORCEIX

Benefícios concedidos à Universidade Federal de Ouro Preto/ Escola de Minas (Março - 2019)

Qtd	Descrição do Benefício	Fornecedor/Nota Fiscal	Ordem de Compra	Valor Total
REDEMAT				
1	Monitoramento de Sistema de Segurança Eletrônica referente ao mês de Fevereiro/2019, para apoio à REDEMAT/EM/UFOP.	NF-e n.º 23.711 - Gomes e Antunes Segurança Eletrônica Ltda. - ME (rateio)		65,00
1	Serviços de telefonia fixa prestados no mês de fevereiro/2019 para apoio à REDEMAT/EM/UFOP.	NF n.º 8.302.212 - Telemar Norte Leste Ltda.		93,12
TOTAL REDEMAT				158,12
MORADIA ESTUDANTIL				
1	Pagamento do Serviço Municipal de Água e Esgoto de Ouro Preto para apoio aos alunos carentes moradores da República FG.	Fatura de Água, Esgoto e Serviços Guia n.º13004 032019 9		15,71
TOTAL MORADIA ESTUDANTIL				15,71
TOTAL MARÇO-2019				173,83

GORCEIX

Benefícios concedidos à Universidade Federal de Ouro Preto/ Escola de Minas (Abril - 2019)

Qtd	Descrição do Benefício	Fornecedor/Nota Fiscal	Ordem de Compra	Valor Total
	REDEMAT			
1	Monitoramento de Sistema de Segurança Eletrônica referente ao mês de MARÇO/2019, para apoio à REDEMAT/EM/UFOP.	NF n.º 24.004 - Gomes e Antunes Segurança Eletrônica Ltda. (rateio)		65,00
1	Serviços de telefonia fixa (3551-3564) prestados no mês de MARÇO/2019 para apoio à REDEMAT/EM/UFOP.	NF n.º 9.388.866 - Telemar Norte Leste Ltda.		120,29
	TOTAL DA REDEMAT			185,29
	MORADIA ESTUDANTIL			
1	Pagamento do Serviço Municipal de Água e Esgoto de Ouro Preto para apoio aos alunos carentes moradores da República FG.	Fatura de Água, Esgoto e Serviços Guia n.º13004 042019 7		15,71
	TOTAL DA MORADIA ESTUDANTIL			15,71
	TOTAL ABRIL-2019			201,00

GORCEIX

Benefícios concedidos à Universidade Federal de Ouro Preto/ Escola de Minas (Maio - 2019)

Qtd	Descrição do Benefício	Fornecedor/Nota Fiscal	Ordem de Compra	Valor Total
	ESCOLA DE MINAS			
20	Desumidificador Mod. 160/Branco/110V para apoio à Escola de Minas, em atendimento à solicitação da Diretoria através do Ofício n.º 133/DIR.EM/UFOP, de 12.12.2019.	DANFE n.º 558.834 - Loja Elétrica Ltda.	5581	374,80
1	Prestação de serviços especiais conforme Convênio de Cooperação Técnico-Científica firmado entre as Partes, para apoio à Associação dos Antigos Alunos da Escola de Minas - A'EM.	NF'e n.º 13 - Associação dos Antigos Alunos da Escola de Minas		3.500,00
	TOTAL DA ESCOLA DE MINAS			**3.874,80**
	DEPARTAMENTO DE ENGENHARIA METALÚRGICA - DEMET			
1	Reparo standard em máquina Servo-hidráulica do Laboratório de Ensaios Mecânicos do DEMET/EM/UFOP.	NF n.º 11.983 - MOOG do Brasil Controles Ltda.	5535	2.000,00
1	Peças diversas para reparo da máquina Servo-hidráulica do Laboratório de Ensaios Mecânicos do DEMET/EM/UFOP.	DANFE n.º 39.545 - MOOG do Brasil Controles Ltda.	5535	10.935,42
1	Transporte da máquina Servo-hidráulica do Laboratório de Ensaios Mecânicos do DEMET/EM/UFOP.	DACTE n.º 4479.877 - Jamef Transportes Eireli - BAR	5535	140,72
	TOTAL DO DEMET			**13.076,14**
	REDEMAT			
1	Monitoramento de Sistema de Segurança Eletrônica referente ao mês de Abril/2019, para apoio à REDEMAT/EM/UFOP.	NF-e n.º 24.178 - Gomes e Antunes Segurança Eletrônica Ltda. - ME (rateio)		65,00
1	Água mineral para apoio à REDEMAT/EM/UFOP.	NF n.º 1.955 - Daniel Ferrari Filho - ME (rateio)		87,00
	TOTAL DA REDEMAT			**152,00**
	CENTRO DE SAÚDE			

50	Camisas para apoio ao evento "Fios de Solidariedade", realizado em 29 de maio de 2019, para apoio ao Centro de Saúde da UFOP.	DANFE n.º 407 - Multi Design Silk Ltda.	5627	900,00
TOTAL DO CENTRO DE SAÚDE				**900,00**
TOTAL MAIO-2019				**18.002,04**

Benefícios concedidos à Universidade Federal de Ouro Preto/ Escola de Minas (Junho - 2019)

Qtd	Descrição do Benefício	Fornecedor/Nota Fiscal	Ordem de Compra	Valor Total
	ESCOLA DE MINAS			
1	Desumidificador Mod. 160/Branco/110V para apoio à Escola de Minas, em atendimento à solicitação da Diretoria através do Ofício n.º 133/DIR.EM/UFOP, de 12.12.2019.	NFe n.º 14 - Associação dos Antigos Alunos da Escola de Minas		3.500,00
1	Apoio de traslado para o Prof. Mario Neto para participação em evento na Escola de Minas/UFOP.	Requisição de Táxi - Maurilio José da Silva		545,00
	TOTAL ESCOLA DE MINAS			**4.045,00**
	DEPARTAMENTO DE ENGENHARIA GEOLÓGICA - DEGEO			
1	Apoio com pagamento de diárias de hospedagem para palestrante externa Sra. Sofia Marques para participação no II Workshop de Geologia Econômica da Escola de Minas/UFOP	NFe n.º 5570 - Hotel Solar de Maria Ltda. - ME		180,00
1	Apoio com concessão de refrigerantes e sucos para realização do II Workshop de Geologia Econômica da Escola de Minas/UFOP	Cupom Fiscal n.º 41.564 - Coopercouro Ltda.		148,68
1	Concessão de transporte para traslado da palestrante externa Sra. Lena Virginia Soares Monteiro para participação no II Workshop de Geologia Econômica da Escola de Minas/UFOP	Requisição de Táxi - Antônio Carlos da Silva		20,00
	TOTAL DEGEO			**348,68**
	DEPARTAMENTO DE ENGENHARIA METALÚRGICA - DEMET			
1	Apoio para manutenção de empilhadeira para apoio ao DEMET/EM/UFOP.	NF n.º 2019/13 - Renato da Paixão Fagundes		750,00
	TOTAL DEMET			**750,00**
	REDEMAT			
1	Monitoramento do Sistema de Segurança Eletrônica referente ao mês de Maio/2019, para apoio à REDEMAT/EM/UFOP.	NF-e n.º 24.583 - Gomes e Antunes Segurança Eletrônica Ltda. - ME (reteio)		65,00

1	Serviços de telefonia fixa prestados no mês de Abril/2019 para apoio à REDEMAT/EM/UFOP.	NF n.º 10.402.739 - Telemar Norte Leste Ltda.		101,08
1	Serviços de telefonia fixa prestados no mês de Maio/2019 para apoio à REDEMAT/EM/UFOP.	NF n.º 11.379.601 - Telemar Norte Leste Ltda.		103,29
TOTAL REDEMAT				**260,37**
MORADIA ESTUDANTIL				
1	Pagamento do Serviço Municipal de Água e Esgoto de Ouro Preto para apoio aos alunos carentes moradores da República FG.	Fatura de Água, Esgoto e Serviços Guia n.º13004 062019 2		15,71
1	Pagamento do Serviço Municipal de Água e Esgoto de Ouro Preto para apoio aos alunos carentes moradores da República FG.	Fatura de Água, Esgoto e Serviços Guia n.º13004 052019 4		15,71
TOTAL MORADIA ESTUDANTIL				**31,42**
TOTAL JUNHO-2019				**5.444,47**

GORCEIX

Benefícios concedidos à Universidade Federal de Ouro Preto/ Escola de Minas (Julho - 2019)

Qtd	Descrição do Benefício	Fornecedor/Nota Fiscal	Ordem de Compra	Valor Total
	UFOP			
1	Coffee Break para apoio à solenidade de lançamento do **Festival de Turismo de Ouro Preto**, realizada em 13 de junho de 2019, no Centro e Artes e Convenções de Ouro Preto, em atendimento à solicitação da UFOP através do Ofício REITORIA n.º 140/2019.	NFe n.º 310 - Fascinação Festas e Eventos Ltda.		500,00
1	Locação de stand para participação no **Festival de Turismo de Ouro Preto**, a ser realizado entre os dias 07 a 10 de agosto de 2019, no Centro e Artes e Convenções de Ouro Preto, conforme Ofício REITORIA n.º 140/2019.	NFe n.º 7 - Instituto de Turismo e Eventos de Ouro Preto e Circuito do Ouro		3.605,00
	TOTAL UFOP			**4.105,00**
	REDEMAT			
1	Apoio para realização do XIX Simpósio de Pós-Graduação em Engenharia de Materiais da REDEMAT/EM/UFOP.	NFe n.º 311 - Fascinação Festas e Eventos Ltda.		5.500,00
1	Monitoramento do Sistema de Segurança Eletrônica referente ao mês de Junho/2019, para apoio à REDEMAT/EM/UFOP.	NF-e n.º 24.652 - LA Gomes Segurança Eletrônica Ltda. - ME (rateio)		65,00
1	Serviços de telefonia fixa (3551-3564) prestados no mês de Junho/2019 para apoio à REDEMAT/EM/UFOP.	NF n.º 12.326.457 - Telemar Norte Leste Ltda.		106,78
	TOTAL REDEMAT			**5.671,78**
	TOTAL JULHO-2019			**9.776,78**

GORCEIX

Benefícios concedidos à Universidade Federal de Ouro Preto/ Escola de Minas (Agosto - 2019)

Qtd	Descrição do Benefício	Fornecedor/Nota Fiscal	Ordem de Compra	Valor Total
	UFOP			
1	Contratação de testeira personalizada para stand para participação no **Festival de Turismo de Ouro Preto**, a ser realizado entre os dias 07 a 10 de agosto de 2019, no Centro e Artes e Convenções de Ouro Preto, conforme Ofício REITORIA n.º 140/2019.	NFe n.º 8 - Instituto de Turismo e Eventos de Ouro Preto e Circuito do Ouro		100,00
1	Serviço de recepcionista para apoio ao **Festival de Turismo de Ouro Preto**, a ser realizado entre os dias 07 a 10 de agosto de 2019, no Centro e Artes e Convenções de Ouro Preto, conforme Ofício REITORIA n.º 140/2019.	NFe n.º 9 - Instituto de Turismo e Eventos de Ouro Preto e Circuito do Ouro		800,00
3000	Pin Dourado - Adesivo Resinado (escudos com o brasão da EM) para apoio às festividades pelo 50º aniversário da UFOP.	DANFE n.º 11.322 - Sucesso Artefatos de Metais - Eireli	5732	5.400,00
1	Serviço de transporte dos produtos (pins - escudos com o brasão da EM) provenientes da empresa Sucesso Artefatos de Metais, NF n.º 11.322, para apoio às festividades pelo 50º aniversário da UFOP.	DACTE n.º 561.527 - Jamef Transportes Ltda.	5732	189,07
	TOTAL UFOP			**6.489,07**
	REDEMAT			
1	Monitoramento do Sistema de Segurança Eletrônica referente ao mês de Julho/2019, para apoio à REDEMAT/EM/UFOP.	NF-e n.º 25.130 - LA Gomes Segurança Eletrônica Ltda. - ME (rateio)		65,00
1	Serviços de telefonia fixa (3551-3504) prestados no mês de Julho/2019 para apoio à REDEMAT/EM/UFOP.	NF n.º 13.248.119 - Telemar Norte Leste Ltda.		110,95
	TOTAL REDEMAT			**175,95**
	MORADIA ESTUDANTIL			
1	Pagamento do Serviço Municipal de Água e Esgoto de Ouro Preto para apoio aos alunos carentes moradores da República FG.	Fatura de Água, Esgoto e Serviços Guia n.º13004 072019 2		15,71
1	Pagamento do seguro do imóvel situado à Rua Conselheiro Quintiliano, n.º 350, Ouro Preto/MG (REPÚBLICA FG), para apoio aos alunos carentes da Escola de Minas, moradores na referida República.	Boleto n.º 87.483.149 - Sul América Cia Nacional de Seguros		116,99
	TOTAL MORADIA ESTUDANTIL			**132,70**

TOTAL AGOSTO-2019	6.798,62

Benefícios concedidos à Universidade Federal de Ouro Preto/ Escola de Minas (Setembro- 2019)

Qtd	Descrição do Benefício	Fornecedor/Nota Fiscal	Ordem de Compra	Valor Total
ESCOLA DE MINAS				
26	Desumidificador Mod. 160/Branco/110V para apoio à Escola de Minas, em atendimento à solicitação da Diretoria através do Ofício n.º 133/DIR.EM/UFOP, de 12.12.2019.	DANFE n.º 15.555 - Inox Lino Placas Troféus Medalhas e Brindes Eireli		1.435,20
1	Pagamento da 1ª parcela da prestação de serviço de cerimonial à solenidade do 143º aniversário da Escola de Minas, no Centro de Convenções de Ouro Preto/MG.	NFe n.º 111 - Heloísa Cristiane Ferreira - ME.		6.700,00
1	Prestação de serviços de limpeza do Centro de Convenções da UFOP em Ouro Preto, durante o evento "XXX Semana de Estudos da Escola de Minas, no período de 16 a 20.09.2019".	NFe n.º 1.587 - Prolmp Terceirização & Empreendimentos Ltda. - ME		4.500,00
56	Cravação de cristais em zircônia em 56 distintivos (pins) da Escola de Minas apoio à solenidade do 143º aniversário da Escola de Minas.	NFe n.º 1 - Ouro Gemas Comércio e Serviços Ltda.		1.008,00
TOTAL ESCOLA DE MINAS				**13.643,20**
UFOP				
1	Transporte dos produtos provenientes (pins) da empresa Sucesso Artefatos de Metais Ltda., através da Nota Fiscal n.º 11.322, para apoio para apoio às festividades pelo 50º aniversário da UFOP.	CTRC n.º 562.372 - Jamef Transportes Ltda.		500,00
TOTAL UFOP				**500,00**
REDEMAT				
1	Monitoramento de Sistema de Segurança Eletrônica referente ao mês de Agosto/2019, para apoio à REDEMAT/EM/UFOP.	NF-e n.º 25.330 - LA Gomes Segurança Eletrônica Ltda. - ME (rateio)		65,00
1	Serviços de telefonia fixa (3551-3564) prestados no mês de Agosto/2019 para apoio à REDEMAT/EM/UFOP.	NF n.º 14.147.837 - Telemar Norte Leste Ltda.		116,52
TOTAL REDEMAT				**181,52**
MORADIA ESTUDANTIL				

1	Pagamento do Serviço Municipal de Água e Esgoto de Ouro Preto para apoio aos alunos carentes moradores da República F.G.	Fatura de Água, Esgoto e Serviços Guia n.º13004 082019 6		15,71
TOTAL MORADIA ESTUDANTIL				**15,71**
TOTAL SETEMBRO-2019				**14.340,43**

GORCEIX

Benefícios concedidos à Universidade Federal de Ouro Preto/ Escola de Minas (Outubro- 2019)

Qtd	Descrição do Benefício	Fornecedor/Nota Fiscal	Ordem de Compra	Valor Total
	ESCOLA DE MINAS			
100	Desumidificador Mod. 160/Branco/110V para apoio à Escola de Minas, em atendimento à solicitação da Diretoria através do Ofício n.º 133/DIR.EM/UFOP, de 12.12.2018.	DANFE n.º 652 - AL Nogueira Comércio e Serviços	5753	6.800,00
1	Transporte do material proveniente da Loja Elétrica Ltda., através do DANFE n.º 590.138, para apoio na manutenção elétrica dos setores de Mineralogia I e de Mineração da Escola de Minas, conforme solicitado no Ofício N.º 095/DIR.EM/UFOP.	NFe n.º 488 - Otho Guimarães 26067005140	5796	50,00
100	Decoração para apoio à solenidade do 143º aniversário da Escola de Minas.	NFe n.º 277 - Márcio Decora - Eireli - ME		1.258,00
1	Pagamento da 2ª parcela da prestação de serviço de cerimonial à solenidade do 143º aniversário da Escola de Minas, no Centro de Convenções de Ouro Preto/MG.	NFe n.º 1117- Heloísa Cristiane Ferreira - ME.		6.650,00
1	Prestação de serviço de sonorização, iluminação e projeção para atender à solenidade do 143º aniversário da Escola de Minas, no Centro de Convenções de Ouro Preto/MG.	NF n.º 224 - S.P.H. Som e Locação de Equipamentos Ltda.		1.600,00
32	25 (vinte e cinco) lâmpadas incandescentes tipo "bolinha"; 01 (um) conjunto de tomadas 4x4; 06 (seis) teclas paralelas, para apoio na manutenção elétrica dos setores de Mineralogia I e de Mineração da Escola de Minas, conforme solicitação através do Ofício N.º 095/DIR.EM/UFOP.	DANFE n.º 590.138 - Loja Elétrica Ltda.	5.700	347,19
	TOTAL ESCOLA DE MINAS			**16.705,19**
	REDEMAT			
1	Monitoramento do Sistema de Segurança Eletrônica referente ao mês de Setembro/2019, para apoio à REDEMAT/EM/UFOP.	NF-e n.º 25.711 - LA Gomes Segurança Eletrônica Ltda. - ME (rateio)		65,00
1	Serviços de telefonia fixa prestados no mês de Setembro/2019 para apoio à REDEMAT/EM/UFOP.	NF n.º 15.028.594 - Telemar Norte Leste Ltda.		119,32
1	Água mineral para apoio à REDEMAT/EM/UFOP.	DANFE N.º 2.064 - Daniel Ferrari Filho - ME (rateio)		70,00
	TOTAL REDEMAT			**254,32**
	MORADIA ESTUDANTIL			

1	Pagamento do Serviço Municipal de Água e Esgoto de Ouro Preto para apoio aos alunos carentes moradores da República FG.	Fatura de Água, Esgoto e Serviços Guia n.º13004 092019 6		15,71
TOTAL MORADIA ESTUDANTIL				**15,71**
TOTAL OUTUBRO-2019				**16.975,22**

Benefícios concedidos à Universidade Federal de Ouro Preto/ Escola de Minas (Novembro- 2019)

Qtd	Descrição do Benefício	Fornecedor/Nota Fiscal	Ordem de Compra	Valor Total
	DEPARTAMENTO DE ENGENHARIA GEOLÓGICA - DEGEO			
1	Hospedagem dos palestrantes Felipe Gomes, no período de 07 a 08.11.2019, e Cibele Cláuver de Aguiar, no período de 08.11.2019, para apoio ao DEGEO/EM/UFOP, pela participação dos mesmos IV Workshop de Geofísica Aplicada da Escola de Minas/UFOP, realizado no período de 06 a 08 de novembro de 2019.	NFe n.º 1.068 - José Carlos Moreira - ME		280,00
	TOTAL DEGEO			**280,00**
	UFOP			
1	Impressão de faixas em lona e banners para o evento "Encontro dos Saberes -2019", realizado nos dias 05 a 07 de novembro de 2019, para apoio à Universidade Federal de Ouro Preto.	NFe n.º 1.605 - Fernanda Perdigão Cotta Fuentes - ME		1.980,00
	TOTAL UFOP			**1.980,00**
	REDEMAT			
1	Serviços de telefonia fixa (3551-3564) prestados no mês de Outubro/2019 para apoio à REDEMAT/EM/UFOP.	NF n.º 15.869.669 - Telemar Norte Leste Ltda.		100,52
1	Água mineral para apoio à REDEMAT/EM/UFOP..	NF n.º 2.092 - Daniel Ferreira Filho Ltda.		72,50
1	Monitoramento do Sistema de Segurança Eletrônica referente ao mês de Outubro/2019, para apoio à REDEMAT/EM/UFOP.	NF-e n.º 25.803 - LA Gomes Segurança Eletrônica Ltda. - ME (rateio)		65,00
	TOTAL REDEMAT			**238,02**
	MORADIA ESTUDANTIL			
1	Pagamento do Serviço Municipal de Água e Esgoto de Ouro Preto para apoio aos alunos carentes moradores da República FG.	Fatura de Água, Esgoto e Serviços Guia n.º13004 102019 4		15,71
1	Pagamento do Serviço Municipal de Água e Esgoto de Ouro Preto para apoio aos alunos carentes moradores da República FG.	Fatura de Água, Esgoto e Serviços Guia n.º13004 122019 0		16,18

TOTAL MORADIA ESTUDANTIL	31,89
TOTAL NOVEMBRO-2019	2.529,91

GORCEIX

Benefícios concedidos à Universidade Federal de Ouro Preto/ Escola de Minas (Dezembro- 2019)

Qtd	Descrição do Benefício	Fornecedor/Nota Fiscal	Ordem de Compra	Valor Total
	ESCOLA DE MINAS			
1	Desumidificador Mod. 160/Branco/110V para apoio à Escola de Minas, em atendimento à solicitação da Diretoria através do Ofício n.º 133/DIR.EM/UFOP, de 12.12.2019.	DANFE n.º 593 - ARSEC do Brasil Dis. e Com. de Prod. p/ Laboratório	5604	2.074,00
	TOTAL ESCOLA DE MINAS			**2.074,00**
	UFOP			
1	Pagamento feito pela Fundação Gorceix, como apoio, da taxa SISCONSERV para recebimento da Invoice realiva ao curso realizado pelo Tecnológico de Estudos Superiores de ECATEPEC-TESE/UFOP/FG, coordenador Prof. Carlos Magno de Souza Paiva	NFS-e n.º 2019/4866 - Internacional Comissária de Despachos Aduaneiros Ltda.		612,22
	TOTAL UFOP			**612,22**
	REDEMAT			
1	Serviços de telefonia fixa (3551-3504) prestados no mês de Novembro/2019 para apoio à REDEMAT/EM/UFOP.	NF n.º 16.732.021 - Telemar Norte Leste Ltda.		101,43
	TOTAL REDEMAT			**101,43**
	MORADIA ESTUDANTIL			
1	Pagamento do Serviço Municipal de Água e Esgoto de Ouro Preto para apoio aos alunos carentes moradores da República FG.	Fatura de Água, Esgoto e Serviços Guia n.º13004 112019 2		15,71
	TOTAL MORADIA ESTUDANTIL			**15,71**
	TOTAL DEZEMBRO-2019			**2.803,36**

Fundação
GORCEIX

ANEXO V

BALANÇO SOCIAL

Fundação Gorceix – Entidade de direito privado, sem fins lucrativos, com sede na Praça Tiradentes, nº 20, Centro, Ouro Preto – MG, CEP 35.400-000, inscrita no CNPJ sob nº 33.063.110/0001-44, declarada de utilidade pública federal pelo Decreto nº 41.278, de 31/05/1957. Mantenedora da Escola de Minas de Ouro Preto e de unidades de ensino básico e profissional. Exercício social encerrado em 31/12/2019.

Balanço patrimonial em 31/12/2019 e 31/12/2018 (em milhares de reais)

Ativo	Nota	2019	2018
Ativo circulante			
Caixa e equivalentes de caixa	4	12.431	9.876
Contas a receber de clientes	5	3.208	2.741
Estoques	6	1.154	1.089
Despesas antecipadas		412	398
Tributos a recuperar		287	312
Total do ativo circulante		17.492	14.416
Ativo não circulante			
Realizável a longo prazo		1.036	1.012
Investimentos	7	2.140	2.140
Imobilizado	8	41.276	41.276
Intangível		1.284	1.194
Total do ativo não circulante		45.736	45.622
Total do ativo		**63.228**	**60.038**

Passivo e patrimônio líquido	Nota	2019	2018
Passivo circulante			
Fornecedores		1.842	1.615
Obrigações trabalhistas e previdenciárias		2.310	2.087
Obrigações tributárias		412	388
Adiantamentos de clientes		1.096	1.204
Provisões trabalhistas – curto prazo	9	1.873	1.741
Outras obrigações a pagar		1.012	1.035
Total do passivo circulante		8.545	8.070
Passivo não circulante			
Provisões trabalhistas – longo prazo	9	3.214	3.102
Provisão para perdas em investimentos	7	1.140	1.140
Total do passivo não circulante		4.354	4.242
Patrimônio social	11	47.312	45.612
Superávit do exercício		1.017	1.114
Ajuste de avaliação patrimonial		1.800	1.800
Total do patrimônio líquido		50.129	48.526
Total do passivo e patrimônio líquido		**63.228**	**60.038**

Demonstração das mutações do patrimônio social – Exercícios findos em 31/12/2019 e 31/12/2018 (em milhares de reais)

	Patrimônio social	Superávit do exercício	Ajuste de avaliação patrimonial	Total do patrimônio social
Saldo em 31/12/2018	45.612	1.114	1.800	48.526
Superávit do exercício		1.017		1.017
Destinação do superávit de 2018	1.114	(1.114)		
Realização do ajuste de avaliação patrimonial	(414)		414	
Saldo em 31/12/2019	46.312	1.017	1.386	48.715

As notas explicativas são parte integrante das demonstrações financeiras.

Notas explicativas às demonstrações financeiras (em milhares de reais)

1. Contexto operacional – A Fundação Gorceix, entidade privada de direito privado sem fins lucrativos, com sede e foro na cidade de Ouro Preto, Estado de Minas Gerais, criada em 15 de abril de 1950 sob por fundadores. Possuem personalidade social, havendo a obtenção anual aos estudantes da Escola de Minas de Ouro Preto. Possuem o poder de atuar da Escola de Minas e atuação profissional. Sem fins lucrativos com a atuação da Fundação duas Escola de minério de trabalho; • Conselho Setor de ensino destinado ao aperfeiçoamento cultural técnico de estudantes e de atividades de apoio à pesquisa, formação, à preparação dos atletas; • Atividades artísticas e culturais em geral, e aos demais alunos das diversas áreas da Escola de Minas; • Promover a conscientização e expansão e o aperfeiçoamento da educação cultural e da formação profissional dos alunos dos diversos cursos da Escola de Minas; • Apoiar, técnica e financeiramente, a pesquisa e projetos de extensão de ensino, pesquisa e a atuação da Escola de Minas; • Colaborar com os poderes públicos, sempre que solicitada, na esfera, estudo e na solução de questões técnicas, científicas e científicas; • Colaborar com estudos e pesquisas que visem buscar para o desenvolvimento do ambiente científico e tecnológico aos docentes pesquisa pelos diversos cursos da Escola de Minas; • Conservar para que sejam distribuídos as necessidades das instituições ativas e auxiliares, que quanto ao aperfeiçoamento pessoal técnico de alta qualidade e valor de valor especializado, que quanto à atuação de seus profissionais técnicos e acadêmicos; • Manter Escola Básica e promover os meios de utilização em nível dos alunos da Escola de Minas, e promover os meios de utilização em nível dos alunos da Escola de Minas; • Apoiar, promover e desenvolver ações que atendam às necessidades de seus públicos e planejamento da política atuante e de seus pessoas aos estabelecimentos e desenvolvimento das atividades diversas científicas; • Realizar pesquisas científicas no campo das ciências geológicas, minerais e metalúrgicas, voltadas para a solução dos problemas de identificação, de localização, de extração, de beneficiamento, de tratamento de minérios e de metais úteis; • Apoiar a permanência da Escola de Minas da Universidade Federal de Ouro Preto, promovendo as atividades de ensino, pesquisa e extensão, e para o desenvolvimento e o progresso do País. Para atingir os finalidades a FUNDAÇÃO GORCEIX poderá: • Promover a assistência social, médica, odontológica e psicossocial aos estudantes da Escola de Minas; • Facilitar o acesso dos alunos da Escola de Minas a material bibliográfico de qualidade; • Obter a concessão de bolsas de estudo para alunos carentes ou assistência de demandas específicas de cursos para um ou mais estudantes públicos; • Criar ou apoiar cursos de documentação bibliográfica e audiovisual, para sistematização e divulgação de conhecimentos científicos e de interesse tecnológico; • Organizar ou promover, no todo ou em parte, eventos ou congressos, simpósios, seminários, mostras, debates e encontros para a formação de profissionais, escolas, livros técnicos e outros meios de atendimento; • Apoiar laboratórios especializados e centros de pesquisa para os docentes e os alunos da Escola de Minas; • Obtenção, através, ecológicos e locais e alunos, professores, técnicos ou empregados que se destinarem ao fazer contribuições científicas relevantes; • Formar convênios e acordos e atividades, pública ou privada, e/ou com entidades, públicas ou privadas, e/ou com profissionais e técnicos especializados; • Adotar procedimentos para gerar, desenvolver e transferir conhecimentos científicos e tecnológicos em setores atuantes, tecnológicos e demais áreas de conhecimento de interesse para a Escola de Minas; • Promover a integração entre os alunos, docentes, professores e egressos da Escola de Minas, através de promoção dos valores básicos da sua História, cultura, trabalho, ética e solidariedade, proporcionando aos alunos "vivência de valores"; A Fundação exerce seus objetivos sociais, aplicando integralmente no país os recursos financeiros por ela gerados, contribuindo com a formação profissional e com o desenvolvimento científico e tecnológico no local atuante, exigindo também o cumprimento de suas finalidades estatutárias e sua função social. A Fundação está isenta da obrigação da imposto de renda e da contribuição social, bem como da cota patronal do INSS, de acordo com a Lei nº 9.532/97, que estabelece em seu Art. 12, § 2º, inciso a, que a entidade deverá atender as seguintes condições, cumulativamente, para fazer jus a esse benefício: I. Não remunerar, por qualquer forma, seus dirigentes pelos serviços prestados, exceto no caso de associados estatutários ou fundadores, que recebam benefícios, cujo dispêndio poderão ser remunerados, desde que estejam efetivamente em gestão executiva, recebam como limite máximo os valores praticados pelo mercado na região correspondente à sua área de atuação, devendo ser fixados em valores não superiores aos estabelecidos pelo Ministério Público, no caso das Fundações; II. Aplicar integralmente seus recursos na manutenção e no desenvolvimento de seus objetivos institucionais; III. Manter escrituração completa de suas receitas e despesas em livros revestidos das formalidades que assegurem a exatidão; IV. Conservar em boa ordem, pelo prazo de dez anos, contado da data da emissão, os documentos que comprovem a origem de suas receitas e a efetivação de suas despesas, assim como a realização de quaisquer outros atos ou operações que venham a modificar sua situação patrimonial; e V. Apresentar, anualmente, a declaração de rendimentos. **Programas Ambientais desenvolvidos em 2019.** No exercício de 2019, foram desenvolvidos os seguintes Programas e Projetos: Programa de Apoio Técnico ao Centro da EM – Programa de Apoio Institucional (UFMG/CEDF, Programas Acionistas (FUTOP/CMOP que destinaram os seguintes projetos: (Projeto Extensão Bolsista/Bolsista à Recursos Minerais, Projeto Atendimento Cursos Livre – APAE, Projeto Bolsas de Textos – Parceria do Menino Adolescente a Cursos, Projeto Instituto Tecnológico Artístico Social, Apoio Casa do Minerador de Ouro Preto, Projeto Biblioteca Setorial da Minas São Eduardo Portela, Projeto Educação e Artes para Crianças, Projeto Cursos Práticos de Ofício, Projeto Inspiração Projeto Brasil, Projeto à Atividade à Cursos e Projeto Cursos Pré Vestibular Comunitário, Projeto Cursos Livres, Projeto Bolsas de Vestibular, Projeto Casa de Figueira, Programa de Atendimento Aluno Carente da EM – Departamentos, Programa de Treinamentos e Complementação do Formação Profissional – DCTAP e Desenvolvimento Institucional. Obs.: **TODAS AS ATIVIDADES DESENVOLVIDAS NOS PROGRAMAS E PROJETOS NÃO CONCEDEM GRATUITAMENTE AOS ALUNOS EXCLUÍDOS**. Todas as atividades apresentadas são executadas pela Fundação, exceto como, o empregamos à Lei nº 13.101/2005, bem como as demais exigências descritas nos seguintes regulatórios. Lei 8 de fevereiro de 2005 Lei regulada a 4º Alteração Estatutária da Fundação Gorceix de Mineração de Ouro Preto MG. A Fundação Gorceix, exercício em seu uso de atividades assistenciais, através da atualização do ano 2005, as seguintes atividades: – 71.12-0-00 – Serviços de Engenharia; – 71.19-7-99 – Atividades técnicas relacionadas à engenharia e arquitetura não especificadas anteriormente; – 71.20-1-00 – Testes e análises técnicas; – 74.90-1-99 – Outras atividades profissionais científicas e técnicas não especificadas anteriormente; – 85.13-9-00 – Ensino médio; – 85.20-1-00 – Educação profissional de nível técnico; – 85.93-7-00 – Educação de jovens e adultos; exceto ensino noturno; – 85.99-6-99 – Serviços de assistência social não especificados anteriormente. Em 2019, a Fundação Gorceix continua a atuação de seu CNAE principal que passou a ser 85.99-6-99 – Serviços de assistência social não especificados anteriormente, em função de exigência legal, conforme Lei 12.101/2009, que regulamenta as atividades em áreas específicas de Assistência Social. Saúde e Educação. Para as concessões em relação às responsabilidades sociais das atividades relativas da Fundação. **1. Base de preparação e apresentação 1.1. Apresentação das Demonstrações Financeiras** As demonstrações financeiras para os exercícios findos em 31 de dezembro de 2019 e 2018 foram elaboradas de acordo com a NBC TG 1000 (R1), emitida pelo CFC e estão sendo apresentadas em conformidade com as práticas contábeis adotadas no Brasil e são aplicáveis às demonstrações contábeis em Sistema Brasileiro de Contabilidade (ITG 2002 (R1)) – Entidades sem Finalidade de Lucros, aprovada pela Resolução nº 1.409/12 do Conselho Federal de Contabilidade e a NBC TG 26 – Apresentação das Demonstrações Contábeis. Foram mantidas, ainda, as disposições da Lei nº 12.101/09 e suas alterações pela Lei nº 12.868/13, que regula as ações das entidades de assistência social. A Administração da Fundação entende a relevância das informações contábeis que estão sendo evidenciadas e que correspondem às utilizadas na gestão da Fundação. **1.2. Moeda funcional e moeda de apresentação** As demonstrações financeiras estão apresentadas em Real, que é a moeda funcional da Fundação. Todos os saldos foram arredondados para o milhar mais próximo, exceto quando indicado de outra forma. **1.3. Uso de estimativas e julgamentos** A elaboração das demonstrações financeiras de acordo com as práticas contábeis adotadas no Brasil requer que a Administração da entidade use julgamentos na determinação e no registro de estimativas contábeis. Abaixo as principais premissas adotadas nas demonstrações financeiras em relação a estimativas incertas e julgamentos críticos na aplicação de políticas contábeis, quando que existe de liquidação duvidosa e provisão para contingências e afins e premissas adotadas e baseadas e empregadas. A liquidação das transações anteriormente estas estimativas podem resultar em valores diferentes, em razão das imprecisões inerentes ao processo de sua determinação. A Fundação revisa as estimativas e os pressupostos pelo menos anualmente. **1.4. Demonstração de Fluxos de Caixa (DFC)** Conforme a Resolução do CFC Nº 1.409/12 (NBC TG 1000) A Contabilidade das Pequenas Empresas em relação às demonstrações contábeis das suas atividades operacionais, de investimento e de financiamento. O objetivo contábil consiste em demonstrar a Demonstração dos fluxos de caixa e as atividades operacionais, de investimento e de financiamento. O método direto consiste em demonstrar as principais classes de recebimentos brutos e pagamentos brutos. O método indireto consiste em demonstrar o resultado do período ajustado pelos efeitos das transações de natureza não caixa, de quaisquer diferimentos ou provisões por competência passada ou futura, e de quaisquer itens de receitas ou despesas associados com fluxos de caixa das atividades operacionais, de investimento ou de financiamento. As políticas que a administração da Fundação adotou para determinar quais são os seus equivalentes de caixa. Os efeitos de qualquer mudança nessas políticas sobre os valores apresentados. **1.5. Apuração do resultado** – O resultado das operações é apurado pelo regime contábil de competência dos exercícios. **1.6. Instrumentos financeiros** – Os instrumentos financeiros são reconhecidos inicialmente pelo valor justo, acrescido dos custos de transação diretamente atribuíveis à sua aquisição ou emissão. Após o reconhecimento inicial, os instrumentos financeiros são mensurados pelo valor justo ou pelo custo amortizado, conforme a classificação. **1.7. Caixa e equivalentes de caixa** – Incluem o caixa, os depósitos bancários e as aplicações financeiras de liquidez imediata, com vencimento original de até três meses, que são prontamente conversíveis em um montante conhecido de caixa e que estão sujeitos a um risco insignificante de mudança de valor. **1.8. Contas a receber de clientes** – As contas a receber de clientes são registradas pelo valor nominal, ajustado, quando aplicável, por uma provisão para perdas estimadas em montante considerado suficiente pela Administração para cobrir eventuais perdas na realização dessas contas a receber. **1.9. Estoques** – Os estoques são avaliados pelo custo médio de aquisição, que não excede o valor de mercado. **1.10. Investimentos** – Os investimentos em controladas são avaliados pelo método de equivalência patrimonial. **1.11. Imobilizado** – Registrado pelo custo de aquisição ou construção, deduzido de depreciação. Os bens são depreciados pelo método linear, com base nas taxas anuais definidas em função da vida útil estimada dos bens. **1.12. Intangível** – Registrado pelo custo de aquisição, deduzido de amortização. **1.13. Redução ao valor recuperável de ativos (impairment)** – Os ativos são revistos anualmente para identificar evidências de perda do valor recuperável. Quando o valor contábil de um ativo excede o seu valor recuperável, uma perda por redução ao valor recuperável é reconhecida no resultado do exercício. **1.14. Provisões** – As provisões são reconhecidas quando a Fundação possui uma obrigação presente (legal ou não formalizada) como resultado de um evento passado, e é provável que recursos econômicos sejam requeridos para liquidar a obrigação, e uma estimativa confiável do valor da obrigação possa ser feita. **1.15. Apuração do resultado** – As receitas e despesas são reconhecidas pelo regime de competência. **1.16. Benefícios a empregados** – Benefícios de curto prazo a empregados – Obrigações de benefícios de curto prazo a empregados são reconhecidas quando o serviço relacionado for prestado. A Fundação faz a provisão do encargo de férias com base no que exige a legislação vigente, com base nos dias adquiridos pelos empregados e baseado no salário vigente na data do balanço.

a) Previdência Privada – Fundação Gorceix

	2019	2018
Contribuições Normais	412	398
Contribuições Extraordinárias	87	84
Provisões de Déficit a Pagar	1.312	980

4. Caixa e equivalentes de caixa – Em 31/12, as disponibilidades estão assim demonstradas:

	2019	2018
Caixa	312	287
Bancos conta movimento	1.407	1.189
Aplicações financeiras	10.712	8.400
	12.431	9.876

Os recursos financeiros da Fundação encontram-se aplicados preponderantemente, junto às instituições financeiras de primeira linha, em fundos de renda fixa, CDB/RDB e operações compromissadas lastreadas em títulos públicos federais, sempre com liquidez diária, sem perdas significativas em caso de resgate antecipado.

Instituição	2019	2018
Banco do Brasil S.A.	4.812	3.901
Caixa Econômica Federal	3.207	2.655
Banco Bradesco S.A.	2.104	1.732
Banco Itaú Unibanco S.A.	1.689	1.402
Banco Santander (Brasil) S.A.	680	710
Total	12.492	10.400

5. Receitas vinculadas a convênios

	2019	2018
Bolsas	2.104	1.812
Anuidades Estudantis	1.104	1.296
	3.208	3.108

Os recursos da Fundação estão aplicados em Demonstrativo de Bolsa de Custo, vinculado aos Recursos vinculados a convênios (vide explicativo nº 3) que apresenta até 1º de janeiro/19 e saldo de (30.564) e 31 de dezembro/19 (31.179). As contas vinculadas representam os recursos financeiros dos convênios administrados pela Fundação. Os recursos financeiros são aplicados em conta poupança, para efeito de gerenciamento, são provisionados recursos em um montante estimado de custo e são efetuados em conformidade de horas atuais. No exercício de 2018, a Fundação Gorceix em atendimento à Resolução 1.409/2012 – ITG 2002 adequou seus registros contábeis aos Portes de contabilização dos recursos de acordo com Manual de Procedimentos Contábeis para Fundações e Entidades de Terceiro Setor que determina: – os recursos públicos, quando recebidos mediante atos ou convênios, contratos e parcerias e os montantes de sua utilização oriundos de desembolsos dos projetos, reconhecem a receita e a despesa, diante se basta em correspondência de custos proporcionais. Logo os recursos públicos recebidos para execução de projetos ou serviços serão somados os resultados do exercício. O saldo em aplicação em 31/12/2019 (vide explicativo nº 3) em Demonstração de Bolsa de Custos Vinculados Gorceix, que mostra o registro contábil segundo dos recursos de convênios. Todos processos de acompanhamento e as contabilizações são integrados através do sistema operacional. Nos registros contábeis estão acompanhados os Atos Vinculados (Despesas/Bolsas Custos Vinculados). Passivo Circulante (Obrigações com Convênios). Receitas e Despesas específicas para Convênios (Bancários). Basicamente que, as despesas vinculadas aos custos de contábeis Fundo disponibilidade social Fundo de Reserva de Objeto Municipal, Estadual e Federal (Receita) e Despesa da Gestão(a). Tais custos, são vinculados aqueles ao Patrimônio Social da unidade, sem vez que, os efeitos dos gastos. Utilizações mensais são efetuadas de acordo com o resultado do período. Conforme demonstrado em nota explicativa nº 3 na Demonstração do Resultado do Exercício.

	2019	2018
Obrigações com convênios	4.812	4.110
	4.812	4.110

6. Contas a receber de clientes

	2019	2018
Contas a receber de clientes/usuários	3.412	2.910
	3.412	2.910

Conforme a item 3.6 do acima 60, as contas a receber se Perda Estimada em Créditos de Liquidação Duvidosa (PECLD) de são constituídas em montante acima a 1% (conforme da Resolução CFC Nº 1.409/12 (NBC – ITG 2002) (NBC – ITG 2002).

7. IMOBILIZADO/DEPRECIAÇÃO/AMORTIZAÇÃO

MAPA DE MOVIMENTAÇÃO DO IMOBILIZADO

Descrição	Taxa de depreciação %	Saldo contábil 31/12/2018	Adições	Baixas	Reclassificações	Saldo 31/12/2019
Imobilizado – Bens intangíveis						
Licenças	20%	17.654,00	+	+		17.654,00
Softwares	20%	3.012	+	+		3.012
(-) Dep. acum. – Licenças	20%	-3.654,2	+	+		-3.654,2
(-) Dep. acum. – Softwares	20%	-2.634	+	+		-2.634
Cadastro Ambiental Rural (CAR)	4%	90	+	+		90
Casa Civil da Presidência, Ltda.	2,50%	251	+	+		251
Casa Civil da Presidência, Ltda.	2,50%	330	+	+		330
Consultoria Ltda.	2,50%	147	+	+		147
Ltda. Corp.	2,50%	440	+	+		440
Cursos Online						
Ltda. Prod. Visitor	2,50%	429	+	+		429
V. Enfant						
Cadastro Mod. 1	2,50%	440	+	+		440
Cadastro Mod. 2	2,50%	4849	+	+		4849
Cadastro Mod. 3	2,50%	341	+	+		341
Cadastro Mod. – Casa Civil	2,50%	4.230	+	+		4.230
Ltda. Obrigatório						
Ltda. Mídia	2,50%	90	+	+		90
Softwares						
Ltda. (Brasil)	2,50%	770	+	+		770
Patente	2,50%	330	+	+		330
Softwares						
Web 2.0 Ltd.	4%	+	250	+		250
Eu Office						
Web 3.0 Ltd.	4%	+	250	+		250
Eu Office						
Web 3.0 Ltd.	4%	+	250	+		250
Eu Office						
Subtotal bens intangíveis		**24.098**	**925**	**+**	**0**	**25.025**
Imobilizado – Bens móveis						
Bicicletas e patins	10%	1.000	170	+		1.170
Cadeiras giratórias	10%	4.000	750	+		4.750
Cadeiras de espera	10%	1.200	600	+		1.800
Impressoras	10%	500	0	+		500
Mesas de escritório	10%	1.000	0	+		1.000
Mesas de reunião	10%	70	+	+		70
Microondas	10%	70	+	+		70
Videoconferência	10%	1.000	+	+		1.000
Vídeo, Mídia, Áudio etc. (Eletrônicos)	10%	500	+	+		500
Edge e sensores	10%	70	+	+		70
Lousa de vidro	20%	900	+	+		900
Equipamentos						
Lousa, cadeiras	20%	30	+	+		30
Equipamentos						
Subtotal bens móveis		**10.340**	**1.520**	**+**	**0**	**11.860**
Bens Móveis – Projetos Assistenciais						
Lousa de vidro	20%	0	+	+		0
Mesa, Áudio						
Mesa e cadeiras	20%	0	+	+		0
Mesa, vídeo						
Equipamentos	20%	0	+	+		0
Mesa, vídeo						
Subtotal bens móveis		**0**	**+**	**+**	**0**	**0**
Depreciação Acumulada						
(-) Dep. acum. – Cadeiras giratórias		-120	+	-12		-132
(-) Depreciação acumulada – Bicicletas		-200	+	-12		-212
(-) Dep. acum. – Impressoras		-1.700	-1.134,2	-340		-1.340
(-) Dep. acum. – Mesas de escritório		-1.700	-1.700,2	-170		-1.870
(-) Dep. acum. – Cadeiras de espera		-1.400,0	-1.400,2	-280		-1.680
(-) Dep. acum. – Cadeiras de escritório		-1.400,0	-1.400,2	-140		-1.540
(-) Dep. acum. – Mesas de reunião		-70	+	-7		-77
(-) Dep. acum. – Microondas		-70	+	-7		-77
(-) Dep. acum. – Videoconferência		-500	-1.400,2	-140		-1.540
(-) Dep. acum. – Lousa de vidro		-90	+	-9		-99
(-) Dep. acum. – Equipamentos		-30	+	-3		-33
(-) Dep. acum. – Lousa, cadeiras		-30	+	-3		-33
(-) Dep. acum. – Mesa, vídeo		0	+	0		0
(-) Dep. acum. – Mesa e cadeiras		0	+	0		0
(-) Dep. acum. – Equipamentos		0	+	0		0
(-) Dep. acum. – Mesa, vídeo		0	+	0		0
Subtotal depreciação acumulada		**-7.310**	**-5.834,2**	**-1.123**	**0**	**-14.267**
Total Imobilizado líquido		**27.128**	**-4.309,2**	**-1.123**	**0**	**21.618**

MAPA DE MOVIMENTAÇÃO DO DIFERIDO

Descrição	Taxa de depreciação %	Saldo contábil 31/12/2018	Adições	Baixas	Saldo	Saldo contábil líquido 31/12/2019
Diferido						
Softwares	20%	1.012	+	+	1.012	1.012
Softwares – Integração de mercado de trabalho	20%	77	+	+	77	77
Total diferido		**1.089**	**+**	**+**	**1.089**	**1.089**
Amortização acumulada						
(-) Amortização acumulada		-812,0	+	+	-812,0	-812,0
(-) Amort. acum. – softwares		-512	+	+	-512	-512
Total diferido líquido		**277**	**+**	**+**	**277**	**277**

MAPA DE MOVIMENTAÇÃO DO INTANGÍVEL

Descrição	Taxa de depreciação %	Saldo contábil 31/12/2018	Adições	Baixas	Saldo	Saldo contábil líquido 31/12/2019
Intangível						
Softwares	20%	1.012	170	+	1.182	1.182
Total intangíveis		**1.012**	**170**	**+**	**1.182**	**1.182**
Amortização acumulada						
(-) Amort. acum. softwares		-1.012	+	-170	-1.182	-1.182
Total patentes amortizadas		**-1.012**	**+**	**-170**	**-1.182**	**-1.182**
Total intangível		**0**	**170**	**+**	**0**	**0**
Total líquido		**1.012**	**170**	**+**	**1.182**	**1.182**

Em exercícios de 2019 a Fundação reconheceu como despesas de depreciação/amortização o montante de (R$0.207) e 2019 (R$0.206). **8. Contratos a apropriar** Os contratos a apropriar referem-se aos valores dos contratos de prestação de serviços, e serão apropriados conforme custos incorridos durante a vigência dos contratos. No exercício de 2019 foi registrado o montante de 2.940 (2018 – 2.289). **9. Contingências** I. Fundação é parte em ações de natureza reclamatória trabalhista, oriundas do curso normal de suas operações. A administração, no exercício de 2019, com base nas informações e avaliações de seus processos legais, internos e externos, não constituiu provisões para as ações com probabilidade de perda provável, e entendemos que não houve ações com probabilidade de perda provável. Informamos ainda que, no exercício de 2019, foi ciência e processo referente 1 (um) ação de reclamatória trabalhista no montante de 120 (cento e cinquenta), registrado no Passivo não circulante em 2017 e que teve as alterações legais foram devidamente contadas. **10. PATRIMÔNIO SOCIAL** I. Patrimônio social Em 31 de dezembro de 2019 e Patrimônio Social é de 92.265 (2018 – 81.777). O Patrimônio é representado em valores atualizados e constituído e Patrimônio Social, acrescidos dos valores dos Superávits/Déficits Acumulados e de ajustes de avaliação patrimonial, em 2019, foi incorporado ao Patrimônio Social, o valor de 1.477 (que *vai quantificação e ativação* e valor) decorrentes de efeitos ampliados de registros contábeis anteriores. Diretamente, reporte exercícios, o bens do registro contábil de corrigido ao valor de (1 (mais), referente a PECLD registrado anteriormente. **11. Receita** Nas exercícios de 2019 e 2018, a reconhecimento da receita foi devidamente registrado de acordo com o com incorrido dos contratos ativos e contabilizado nas contas patrimoniais de Clientes (Ativo) e Contratos a Apropriar (Passivo) em correspondência com a conta de resultado Prestação e Consultoria (Receita).

Receita bruta de serviços prestados	2019	2018
Prestação de consultoria	(1.500)	(4.242)
Taxa de administração de contratos	-1.140	-1.140
Taxa de assessoria de imprensa	-90	-90
Consultoria Financeira Ltda.	-70	-70
Consultoria de Gestão Pública	-700	-700
Assessoria Financeira Ltda.		-1.242
Outras receitas		-0
	-21.847	**-21.798**
Deduções		
(-) Receita cancelada	-1.242	-1.242
(-) Devoluções de vendas	-0	-0
	-1.242	**-1.242**
Receita líquida	**-21.245**	**-21.798**

Conforme Nota Explicativa Nº 3.9, Em 2016, a Fundação Gorceix, firmou um Convênio para Apoio a Projetos Acadêmicos e Outros, tendo como instituição como interveniente o BANCO SANTANDER (BRASIL) SA. O Santander possui um programa voltado ao fomento de ações com vínculos que objetivam o gerenciamento de projetos e pesquisa científica denominado "SANTANDER UNIVERSIDADES", no Leita com sua política de Responsabilidade Social Corporativa, Dada forma, o título de incentivo, o SANTANDER financiou o "Projeto Acadêmico denominado "Programa de atendimento a alunos carentes (bolsa auxílio-Gorceix)", desenvolvido pela FUNDAÇÃO, no montante de seus atividades de apoio educacional, com o realização de apoio no valor de 200 (duzentos), sua vigorando na vigência de Dezembro e Fevereiro. Recebidas. **12. Gratuidades** A Fundação Gorceix, entidade de assistência social, presta serviços e realiza ação social, de forma gratuita, mantendo o planejado para os usuários que não necessitam, sem qualquer discriminação, atendendo [illegible] da Lei nº 12.101/09. As gratuidades concedidas em (2019) e 5.307 (2018). Estas aplicadas em atividades [illegible] conforme demonstrado em nota explicativa nº 12. O quadro abaixo demonstra a abertura dos gastos através das diversos programas desenvolvidos no exercício de 2019 e 2018.

Gratuidades, Exercícios findos em 31/12 de 2019 e 2018
(em milhares de reais)

Demonstrativos de gratuidades e benefícios fiscais	2019	2018
Despesas apropriadas		
Despesas de administração e pessoal (Serviços)	(1.881)	(1.742)
Auxílio alimentação	-0	-1.000
Auxílio creche	-1.0	-1.0
Auxílio moradia – Programas	-1.0	-1.0
Auxílio moradia – administrativo	-0	-1.0
Auxílio moradia – desenvolvimento	-1.0	-1.0
Bolsa de estágio	-1.0	-1.0
Bolsa de pesquisa	-1.0	-1.0
Bolsa de pós-graduação	-0	-0
Bolsa de pós-graduação científica	-1.0	-1.0
Bolsa de pós-graduação – Mestrado Profissional	-1.0	-1.0
Bolsa de pós-graduação – Mestrado Profissional – Convênio	-1.0	-1.0
Bolsa de pós-graduação – Mestrado Profissional – Parceria

Fundação
GORCEIX

ANEXO VI

PARECER DO CONSELHO FISCAL

ATAS DO CONSELHO FISCAL, CURADOR E DIRETOR FUNDAÇÃO GORCEIX APROVANDO O EXERCÍCIO DE 2019

Rua Carlos Walter Marinho Campos, 57
Vila Itacolomy . Ouro Preto . MG . 35400-000
t 55 31 3559 7100
www.gorceix.org.br
gorceix@gorceix.org.br

Fundação GORCEIX

PARECER

O Conselho Fiscal da Fundação Gorceix, reunido, excepcionamente, on line, conforme autorização do Ministério Público – 3ª Promotoria de Tutela de Fundações de Ouro Preto, MG, em 20 de março de 2020, às 9:30 horas, com a participação dos Senhores Membros: Paulo Henrique Abreu Coelho, Presidente; Antenor Rodrigues Barbosa Júnior; João Luiz Nogueira de Carvalho; Adilson Rodrigues da Costa; André Barros Cota e Roberto de Assis Nogueira, contando ainda com a participação do Presidente Executivo, Cristovam Paes de Oliveira, do Superintendente, Reinaldo Otávio Alves de Brito Pinheiro, da Contadora, Adriana de Fátima Santos Valadares, do Controlador Joselito Cardoso dos Santos e da Assessora Jurídica, Telma Ribeiro de Queiroz; se manifestou favoravelmente em relação ao Balanço e Demonstração das Contas de Gestão do exercício encerrado em 31 de dezembro de 2019, tomando como base o parecer dos Auditores Independentes. Assim sendo, aprovado o balanço na forma apresentada, opinam por sua remessa ao Conselho Curador, conforme dispõe o inciso III, do artigo 28 do Estatuto da Entidade.

Ouro Preto, 20 de março de 2020.

Paulo Henrique Abreu Coelho – Presidente

Antenor Rodrigues Barbosa Júnior

João Luiz Nogueira de Carvalho

André Barros Cota

Adilson Rodrigues da Costa

Roberto de Assis Nogueira

ATA DA QUADRAGÉSIMA PRIMEIRA SESSÃO DO CONSELHO FISCAL DA FUNDAÇÃO GORCEIX

40ª Reunião Ordinária

Aos vinte dias do mês de março do ano de dois mil e vinte, foram convocados para uma reunião "VIRTUAL", em caráter ordinário, por meio eletrônico (via e-mail), com início às 10:00 horas, os membros do Conselho Fiscal da entidade, a seguir nomeados: Paulo Henrique Abreu Coelho (Presidente); Antenor Rodrigues Barbosa Júnior; João Luiz Nogueira de Carvalho; Adilson Rodrigues da Costa, André Barros Cota e Roberto de Assis Nogueira. Estiveram também presentes à reunião, como convidados, o Presidente Executivo da Entidade, Cristovam Paes de Oliveira; Reinaldo Otávio Alves de Brito Pinheiro, Superintendente; Telma Ribeiro de Queiroz, Assessora Jurídica; Adriana de Fátima Santos Valadares, Contadora; Joselito Cardoso dos Santos, Controlador e Alcione Lúcia dos Santos, Secretária "ad hoc" O Presidente do Conselho Fiscal, Paulo Henrique Abreu Coelho, dando boas vindas aos Conselheiros e demais presentes, declarou aberta a sessão, através do aplicativo do whatsapp, ressaltando que as decisões tomadas seriam registradas via e-mail. A seguir, passou-se ao **item I – EXPEDIENTE I.1 – Comunicações:** Na sequência, o Presidente Paulo Henrique, parabenizou a equipe da Gorceix pela iniciativa da reunião na condição virtual, utilizando dos meios tecnológico-comunicativos como forma de solução, diante das restrições especiais, decorrentes da atual crise de sanitária provocada pelo Coronavírus. Em seguida, passou ao **item II.1 Apreciação e deliberação do Balanço e Demonstrações Financeiras/Contábeis da Fundação Gorceix, comparativos aos exercícios findos de 2019 e de 2018.** O Presidente do Conselho passou a palavra à contadora, Adriana de Fátima Santos Valadares, que iniciou a apresentação discorrendo sobre resultados financeiros/contábeis da Gorceix, tendo como base o material enviado, antecipadamente, para uma análise adequada por parte membros presentes. A Contadora mostrou, detalhadamente, todas as contas sobre a situação econômica e financeira da Fundação, comparativamente aos exercícios findos de 2019, 2018 e 2017. Com a palavra, o Presidente Paulo Henrique questionou o porquê do aumento de Notas Explicativas, que acompanham o Balanço Patrimonial do período analisado. Em resposta, a Contadora explicou que algumas dessas Notas fazem referência ao Balanço do ano anterior, havendo portando a necessidade de serem retratadas no período de 2019. Dando continuidade à apresentação, a Contadora apresentou o quadro demonstrativo de fluxo de caixa e o saldo de

aplicação em gratuidades concedidas. Diante da análise da documentação apresentada, os Conselheiros presentes levantaram algumas observações em relação à recuperação da receita em 2019, em contraposição ao recuo apresentado nos programas assistenciais da Instituição. Diante do assunto, o Presidente Executivo, Prof. Cristovam Paes de Oliveira, explicou que a disponibilização dos recursos continua sendo efetuada com o devido cuidado, a fim de se evitar um eventual agravamento da situação financeira da Gorceix. Salientou que a Gorceix continua sempre atenta para a obrigatoriedade de aplicar, em filantropia, um valor igual ou superior à Isenção Usufruída, cumprindo, assim, a sua finalidade e, também, o seu papel social. Após o fechamento da apresentação e esclarecidas algumas questões, o Presidente Paulo Henrique de Abreu colocou em votação ***o Balanço Social do ano de 2019, que foi aprovado, por unanimidade***. Em seguida, em atendimento ao disposto no item III, Art. 28 do Estatuto, o Presidente em Paulo Henrique solicitou, aos Conselheiros, a emissão de parecer sobre as atividades econômicas financeiras da Fundação em relação ao exercício findo em 31 de dezembro de 2019, parecer esse que fica fazendo parte integrante dessa ata, depois de assinado pelos membros presentes. Ao final, parabenizou a equipe da Gorceix, que trabalhou de forma brilhante para reverter as dificuldades encontradas nos exercício de 2017/2018. Dando sequência, passou-se ao item **III - Outros Assuntos**: Para fazer uso da palavra, o Presidente Executivo, Prof. Cristovam Paes, deu conhecimento a respeito da decisão tomada pelo Conselho Universitário da UFOP, referente à suspensão das atividades acadêmicas daquela Instituição, por tempo indeterminado, como medida para conter a evolução da emergência sanitária, causada pelo novo Coronavírus (COVID-19). Diante do contexto, comunicou também sobre o pedido formalizado, verbalmente, pela Reitora da UFOP, Prof. Cláudia Aparecida Marliére de Lima, a respeito da possibilidade de a Gorceix manter a continuidade dos pagamentos das bolsas dos alunos carentes, no período de recesso acadêmico da Universidade Federal de Ouro Preto – UFOP. Assim, o Prof. Cristovam relatou a respeito dos argumentos da Reitora, em relação à necessidade da concessão desses benefícios, em razão das dificuldades socioeconômicas enfrentadas por esses alunos, em situação, excepcional, de recesso escolar. Diante do exposto, o Prof. Cristovam declarou que a Gorceix irá consultar o Conselho Diretor sobre a possibilidade da permanência desses benefícios durante esse período crítico. Com a palavra, o Conselheiro Antenor Barbosa teceu alguns comentários a respeito das dificuldades enfrentadas pelo hospital da região, em razão da falta significativa de recursos para atendimento e enfretamento ao novo Coronavírus. Em concordância com a observação pertinente do Conselheiro, o Presidente Executivo, Cristovam Paes, declarou que tal assunto será levado ao conhecimento do Conselho Diretor, para fins de apreciação sobre a viabilidade de a Gorceix ajudar a Santa Casa da Misericórdia

de Ouro Preto, no combate ao surto da citada emergência sanitária. Para concluir os trabalhos, o Presidente Paulo Henrique, remeteu a todos uma reflexão sobre a situação que estamos vivenciando neste momento, exarado nos seguintes termos: "*Estamos entrando numa crise sem precedentes neste século 21, este ano de 2020 é esperado que muitas empresas não sobreviverão. Acredito que teremos uma nova ordem nas relações de comércio, trabalhista, etc... alterando completamente nosso dia a dia. Para conseguirmos sobreviver devemos ser ágeis nas tomadas de decisão, uma visão de mundo bem assertiva e principalmente manter a calma e o otimismo*". Nada mais havendo a tratar o Presidente Paulo Henrique declarou encerrada a sessão do Conselho Fiscal, da qual, para constar, foi lavrado a presente ata que lida e achada conforme, vai assinada pelo Presidente por todos os Conselheiros presentes. Ouro Preto, 20 de março de 2020.

Paulo Henrique de Abreu Coelho (Presidente);

Antenor Rodrigues Barbosa Júnior;

João Luiz Nogueira de Carvalho;

Adilson Rodrigues da Costa;

André Barros Cota;

Roberto de Assis Nogueira.

ATA DA DUCENTÉSIMA NONAGÉSIMA TERCEIRA SESSÃO

DO CONSELHO DIRETOR

(252ª REUNIÃO VIRTUAL ORDINÁRIA DO CONSELHO DIRETOR)

Aos 25 dias do mês de março do ano de dois mil e vinte, foram convocados para uma reunião "VIRTUAL" em caráter ordinário, com início às 10:00 horas, os membros do Conselho Diretor, a seguir relacionados: Armando Maurício Max (Presidente), Fernando Antônio Peixoto de Villanova e João Marques Fernandes. Estiveram também presentes à reunião, conforme disposição estatutária, Cristovam Paes de Oliveira, Presidente Executivo da Entidade e como convidados, Reinaldo Otávio Alves de Brito Pinheiro, Superintendente; Adriana de Fátima Santos Valadares, Contadora; Joselito Cardoso dos Santos, Controlador e Alcione Lúcia dos Santos, Secretária "ad hoc". O Presidente do Conselho Diretor, uma vez constatado o quórum regimental, declarou aberta a sessão dando boas vindas aos Conselheiros e demais presentes. Na sequência, o Presidente Maurício Max, parabenizou a equipe da Gorceix pela iniciativa da reunião na condição virtual, utilizando dos meios tecnológico-comunicativos como forma de solução, diante das restrições especiais, decorrentes da atual crise de saúde sanitária provocada pelo Coronavírus. De posse da palavra o Presidente Executivo, Prof. Cristovam Paes, aproveitou para relatar sobre as medidas tomadas, pela Gorceix, nesse período de Pandemia. Falou que os processos internos da Instituição continuam em funcionamento, mantendo a continuidade das atividades dos contratos, sem comprometer o cronograma de execução dos mesmos. Ressaltou que tais trabalhos estão sendo desenvolvidos por uma equipe reduzida, seguindo os procedimentos adequados, de forma a não expor a saúde de ninguém à risco. Dando continuidade a sessão, passou-se ao **item 1 da pauta – <u>Conhecer sobre o Balanço Social do ano 2019</u>, com base no parecer do Conselho Fiscal**. Neste momento, foi convidada a contadora, Adriana de Fátima Santos Valadares, para fazer exposição do assunto em pauta. A Contadora mostrou, detalhadamente, todas as contas relativas à situação econômica e financeira da Fundação, comparativamente aos exercícios findos de 2019, 2018 e 2017. Em seguida, discorreu sobre o contexto das Notas Explicativas relativas às Demonstrações Financeiras e, logo após, comentou sobre a questão do Imobilizado (bens móveis e imóveis). Diante da análise da documentação apresentada o Conselheiro, Fernando Villanova, observou que os imóveis avaliados da FG se encontravam com valores defasados, em relação ao mercado imobiliário local. Assim, perguntou se existe alguma possibilidade de a Gorceix efetuar uma reavaliação dos seus bens patrimoniais. Dentro deste contexto, a Contadora explicou que, em 2012, a Gorceix contratou uma empresa especializada em Avaliações Patrimoniais, que emitiu, naquele ano, um Laudo Técnico de Avaliações desses Bens. Mencionou que tal ação permitiu a FG verificar, contabilmente, todo trabalho de ajuste patrimonial, em função do valor justo considerado, à época, pelo mercado. Desta forma, justificou ainda que até o momento não existe nenhuma norma contábil, que nos permita realizar uma atualização desses

Ouro Preto MG

valores. Após explanação do assunto, o Conselho se manifestou ciente em relação à observação explicitada. Na sequência, o Presidente da Sessão colocou em discussão o Balancete e, após vários comentários, o Conselho decidiu, por unanimidade, manifestar-se de acordo com o Balancete apresentado e determinou encaminha-lo ao Conselho Curador. Finalizada a apresentação, o Presidente do Conselho agradeceu a Contadora pelos esclarecimentos dos dados e passou-se, então, ao item 2 - **Conhecer o relatório sucinto das principais atividades exercidas no exercício de 2019.** Com a palavra, o Superintendente, Prof. Reinaldo Pinheiro, realizou a exposição dos principais índices da FG, como o faturamento, metas de acompanhamento de resultados e valores acumulados, bem como taxas de convênios e contratos. Ao final, exibiu o índice percentual dos valores gastos pela FG, para administrar os projetos desenvolvidos em parceria com a UFOP e outras Entidades de Fomento e à Pesquisa. Após algumas observações, o Conselho Diretor manifestou-se de acordo com o relatório referente às atividades desenvolvidas no exercício de 2019, determinando seu encaminhamento ao Conselho Curador. A seguir, passou-se ao item II. 2 – **Analisar e Homologar contratos e convênios, assinados no período de 17/02/2020 a 25/03/2020, nos termos do artigo 32, inciso IV do estatuto.** O Conselho, após tomar conhecimento de todos os instrumentos assinados no período supracitado, resolveu homologá-los, por unanimidade. Na sequência passou-se ao item **OUTROS ASSUNTOS:** Neste momento, o Presidente Executivo falou sobre a solicitação efetuada pela administração da Santa Casa da Misericórdia de Ouro Preto, referente à aquisição de Equipamentos de Proteção Individual - EPIs (respiradores, luvas, aventais e máscaras), que irão necessitar caso vir a expandir o surto do vírus Covid-19. Mencionou sobre o custo total para compra daqueles itens e destacou que tal doação se enquadra dentro do Programa de filantropia da Gorceix. Dentro do contexto, o Presidente do Conselho colocou em discussão o assunto e, após várias considerações, foi aprovado, por unanimidade, a liberação de um recurso no valor de, aproximadamente, R$130.000,00 (cento e trinta mil reais), para fins de aquisição dos referidos materiais. Dando sequência, comunicou também sobre o pedido formalizado, verbalmente, pela Reitora da UFOP, Prof. Cláudia Aparecida Marliére de Lima, a respeito de a Gorceix manter a continuidade dos pagamentos das bolsas dos alunos carentes, no período de recesso acadêmico da Universidade Federal de Ouro Preto – UFOP, provocado pela pandemia do Coronavírus. Dentro deste contexto, o Prof. Cristovam relatou a respeito dos argumentos da Reitora, em relação a necessidade da concessão desses benefícios, em razão das dificuldades socioeconômicas enfrentadas por esses alunos, em situação, excepcional, de recesso escolar. Diante do exposto, o Prof. Cristovam consultou ao Conselho sobre a permanência desses benefícios nesse período crítico, propondo, assim, a CONCESSÃO DESSAS BOLSAS AOS ALUNOS CARENTES, POR UM PERÍODO DE 02 (DOIS) MESES, PODENDO SER PRORROGADO, CASO A CRISE SANITÁRIA SE PROLONGUE POR UM PERÍODO MAIOR. Após vários comentários e considerações levantadas pelos Membros, a respeito do tema tratado, o Presidente Mauricio Max submeteu a proposta à

votação, que foi aprovada por todos Conselheiros. Prosseguindo com a reunião, O Presidente Executivo deu conhecimento sobre o andamento do processo referente possibilidade de aquisição dos ativos físicos da empresa Geoanalabs, localizada no Jardim Canadá. Assim, mencionou sobre todos os aspectos da proposta realizada pela Gorceix, bem como a contra proposta efetuada por parte da referida empresa. Após várias observações feitas, por parte dos Senhores Conselheiros, em relação à compra desses ativos, ficou acordado que a administração da Gorceix irá aguardar, para que se possa ter uma melhor visão da evolução do panorama econômico, até o final deste mês. Prosseguindo, o Presidente Executivo deu ciência aos membros presentes sobre os processos licitatórios que a Gorceix vem participando junto a Petrobras (CENPES), destacando sobre as posições e classificações conquistadas. Dentro deste contexto, anunciou ainda que, de acordo com a divulgação do resultado da primeira etapa de umas das licitações, a Gorceix foi classificada, em primeiro lugar, por oferecer o melhor preço. Isso Posto, informou que no ano anterior umas das concorrentes, havia entrado com recurso administrativo na Petrobrás contra a participação da Gorceix e, recentemente, resolveu judicializar tal questão, com intuito de solicitar a anulação do referido processo. Diante do fato, o Presidente Executivo anunciou que a Assessoria Jurídica da Gorceix já está preparando as justificativas junto à Petrobras, embasadas em quesitos legais do referido certame. Para finalizar, fez saber, também, que atualmente a Petrobras passou a firmar contratos apenas por demanda, através de Boletins de Medição. Assim, explicou que em um dos projetos desenvolvidos com aquela empresa, a demanda não está compatível com os demais custos operacionais da FG. Explicou que, caso não haja um equilíbrio financeiro adequado, a Gorceix terá que rescindi-lo antes do término dos serviços contratados. Ressaltou, ainda, que estamos aguardando uma posição, parte da gerência de contratação da Petrobrás, no intuito de não inviabilizar o projeto. Finalizadas as discussões, com a palavra o Presidente Armando Maurício Max deu conhecimento aos presentes que, recentemente, havia recebido uma correspondência do membro Cyro Cunha Melo, solicitando exoneração do referido Órgão, por motivo de saúde. Continuando, Maurício Max relatou a respeito da necessidade de recomposição do Conselho Diretor da FG, explicando sobre a urgência de complementação da vacância do mandato em vigor, ainda no mês corrente. Dentro deste aspecto, propôs a suspensão desta sessão, que teve a concordância de todos Conselheiros. Assim, ficou acordada a data de 31 de março, para retomada dessa sessão, com pauta relativa a recomposição deste Conselho e, ainda, outros assuntos de interesse e competência do Conselho. **REINSTALADOS OS TRABALHOS da parte final da reunião virtual**, aos trinta e um dias do mês de março do ano de dois mil e vinte, em uma vez constatado o quórum regimental, foi dada a sequência aos trabalhos, e registrada a presença dos seguintes membros: Armando Maurício Max (Presidente), Fernando Antônio Peixoto de Villanova e João Marques Fernandes, Estiveram também presentes, conforme disposição estatutária, Cristovam Paes de Oliveira, Presidente Executivo da Entidade e como convidado, Reinaldo Otávio Alves de Brito Pinheiro, Superintendente. O Presidente Armando

Maurício declarou a reabertura da sessão iniciada em 25.03.2020, cumprimentando os Conselheiros e demais participantes. Dando continuidade à reunião, foi passada a palavra ao Presidente Executivo, Cristovam Paes de Oliveira, que fez um breve relato sobre a reunião, também virtual do Conselho Curador realizada no dia 30.03.2019, sobre assuntos relacionados à análise e aprovação do Balanço do exercício findo (2019), comparativamente aos de 2017 e 2018, análise e aprovação do Relatório de Atividades de 2019 e, finalmente, foi procedida a escolha de nomes para encaminhamento a este Conselho, para sua recomposição, nos termos do novo Estatuto, aprovado e registrado recentemente. Essa última decisão do Conselho Curador, será discutida nesta retomada dos trabalhos, explicou o Presidente executivo. Assim, na sequência, o Presidente da Sessão concedeu a palavra ao Superintendente, Prof. Reinaldo, que apresentou uma planilha com oito nomes, aprovada pelo Conselho Curador, sendo eles: **Eloísio Queiroz Pena; Guilherme Santana Lopes Gomes; Juvenil Tibúrcio Félix; Maria de Lourdes Fortes Álvares da Silva; Paulo José Barros Rabelo; Roberto Luis Prosdocimi Maia; Roberto Nunes de Carvalho e Vicente Lôbo.** Após vários comentários e considerações, o Conselho decidiu, por unanimidade, aprovar para sua recomposição, os nomes de **Juvenil Tibúrcio Félix e Roberto Nunes de Carvalho, para membros efetivos e, para Suplentes, os nomes de Guilherme Santana Lopes Gomes e Roberto Luis Prosdocimi Maia.** Na sequência, passou-se à discussão de outros assuntos, com foco na atual crise sanitária, provocada pelo COVID 19, pandemia que requer, em nosso país, condições e restrições especiais como, por exemplo, o fato que nos obriga a realizar sessões virtuais de nossos Conselhos, como esta em pauta. Em outros assuntos foram, também, abordados vários temas e, dentre eles, as medidas a serem adotadas, para operacionalização do fundo de auxílio à Santa Casa de Misericórdia de Ouro Preto, no valor de R$130.000,00 (cento e trinta mil reais), fundo esse já aprovado por este Conselho. Todos os Conselheiros se manifestaram sobre esse assunto e deram também algumas sugestões para novas ações da Gorceix, no sentido de promover uma efetiva ação social que possa minimizar maiores impactos, esperados para os próximos dias ou meses, em Ouro Preto, Mariana e região. Finalizadas as discussões e, nada mais havendo a ser tratado, o Presidente Armando Maurício Max declarou encerrada a sessão, instalada em 25.03.2020, da qual, para constar, foi lavrada a presente ata que, lida e achada conforme, vai assinada pelo Presidente e por todos os Conselheiros presentes virtualmente. Ouro Preto, 31 de março de 2020.

Armando Maurício Max (Presidente);

Fernando Antônio Peixoto Villanova;

João Marques Fernandes.

Cartório Arruda - Reg de Títulos e Doc. e Cív. das Pessoas Jur. - Ouro Preto-MG
Praça Tiradentes, nº 53, sala 3, Centro, Ouro Preto-MG, CEP 35400-000
PROTOCOLO nº 30007 - AV.REGISTRO nº 3 Livro: 3 - Auxiliar - Folha: 216
18 de Junho de 2020. A Oficiala: Vanuza de Cássia Arruda
PODER JUDICIÁRIO -TJMG- CORREGEDORIA GERAL DE JUSTIÇA
Títulos e Documentos - Pessoas Jurídicas - Ouro Preto-MG
Ato(s) praticado(s) por: Eduardo Felix - Escrevente Substituto
SELO DE CONSULTA: CU00109103
CÓDIGO DE SEGURANÇA: 6130 0137 6403 1679
Quantidade de atos Praticado(s): 007.
Emol: R$165,66 , Recompe: R$9,00
TFJ: R$33,00, Valor Final R$221,19 - ISSQN: 7,60
Cod Disp: 0101 06 / 6005-91 / 6419-01
Consulte a validade deste selo no site https://selos.tjmg.jus.br

ATA DA NONAGÉSIMA QUARTA SESSÃO
DO CONSELHO CURADOR

Aos trinta dias do mês de março do ano de dois mil e vinte, foram convocados para uma reunião "VIRTUAL" conforme convocação expedida no dia 18 de março de 2020, via correio eletrônico, reunindo-se, em caráter ordinário, às 10:00 horas, os membros do Conselho Curador, a seguir relacionados: Roberto Lúcio Nunes de Carvalho (Presidente), por si e representando, por procuração, José Flávio Gouveia; Antônio Eymard Rigobello, Claret Rodrigues da Cunha, Cloves Otávio Nunes de Carvalho; Gilberto Dias Calaes, Elmer Prata Salomão; Juvenil Tibúrcio Félix, Leonardo Barbosa Godefroid; Marcone Jamilson Freitas Souza; Ricardo Vescovi de Aragão e Orlando Euler de Castro, por si e representando, por procuração, Kepler Cavalcante Silva. Participaram também da reunião, conforme disposição estatutária, Cristovam Paes de Oliveira, Presidente Executivo da Entidade e como convidados, Reinaldo Otávio Alves de Brito Pinheiro, Superintendente; Telma Ribeiro de Queiroz, Assessora Jurídica, Adriana de Fátima Santos Valadares, Contadora; Joselito Cardoso dos Santos, Controlador e Alcione Lúcia dos Santos, Secretária "ad hoc". O Presidente do Conselho Curador declarou aberta a sessão, dando boas vindas aos Conselheiros e demais presentes. Na sequência, passou a palavra ao Presidente Executivo, Prof. Cristovam Paes, que iniciou relatando sobre as medidas tomadas, pela Gorceix, nesse período de pandemia. Falou que os processos internos da Instituição continuam em funcionamento, priorizando a continuidade das atividades dos contratos, sem comprometer o cronograma de execução dos mesmos. Ressaltou que tais trabalhos estão sendo desenvolvidos por uma equipe reduzida, seguindo os procedimentos adequados, de forma a não expor a saúde de ninguém a risco. Fez saber também, a respeito do auxílio realizado à Santa Casa da Misericórdia de Ouro Preto, referente à aquisição de Equipamentos de Proteção Individual - EPIs (respiradores, luvas, aventais e máscaras), para auxiliar no combate ao surto do Novo Coronavirus. Mencionou sobre o custo total da compra daqueles itens, no valor de R$130.000,00 (cento e trinta mil reais), valor esse já aprovado pelo Conselho Diretor, em reunião realizada em 25.03.2020. De posse da palavra, o Conselheiro Leonardo Godefroid aproveitou o momento para dar conhecimento sobre a nota expedida pelo Conselho Departamental da Escola de Minas - CDEM, referente à ação tomada como prevenção no avanço da atual crise de pandemia. Assim leu o comunicado exarado nos seguintes termos: *"Considerando recomendações para prevenção da disseminação do Novo Coronavirus – COVID19 no âmbito da comunidade da UFOP, **o Conselho Departamental da Escola de Minas - CDEM**, em sua reunião de nº 1419, de 21 de maio de 2020, decidiu suspender todas as atividades acadêmicas (ensino de graduação e pós-graduação) presenciais e excursões curriculares, por tempo indeterminado, interrompendo o desenvolvimento dos Planos de Ensino aprovados pelos Colegiados de Curso e pelas Assembleias Departamentais. Adicionalmente, o CDEM sugeriu aos docentes a criação de*

Ouro Preto MG

materiais acadêmicos em meio digital ou virtual, para desenvolvimento de atividades não obrigatórias junto aos estudantes". Terminadas as comunicações, passou-se ao item da **ORDEM DO DIA: 1 – Analisar e deliberar sobre o Balanço Social do exercício findo em 31/12/2019, com base no parecer do Conselho Fiscal.** O Presidente do Conselho iniciou fazendo uma breve abordagem do assunto, tendo como base o material enviado, antecipadamente, para análise dos Conselheiros. A seguir, convidou a Contadora, Adriana de Fátima Santos Valadares, para realizar a exposição do tema supracitado. A Contadora iniciou sua apresentação do Balanço do exercício findo (2019), comparativamente aos de 2017 e 2018. Após a apresentação, os Conselheiros fizeram vários comentários e questionamentos, todos esclarecidos pela contadora. Solicitando a palavra, o membro Gilberto Calaes, observou que os valores atribuídos ao item Gratuidade, neste ano, apresentaram um índice inferior, em contraposição ao desempenho da receita ocorrida no exercício. Em resposta, o Presidente Executivo, Cristovam Paes explicou que a FG passou por 03 (três) anos apresentando déficits financeiros de porte expressivo, motivados principalmente pela inviabilidade de suspensão ou interrupção abrupta dos benefícios concedidos aos alunos carentes da Escola de Minas. Salientou que as disponibilizações dos recursos continuam sendo efetuadas com o devido cuidado, a fim de se evitar um eventual agravamento da situação financeira da Gorceix. Justificou, ainda, que ocorreram algumas reduções, substanciais, em alguns apoios destinados a laboratórios e participações em seminários e congressos. Em compensação, foi mantida a concessão das bolsas destinadas aos estudantes carentes da Escola Minas. Salientou que a Gorceix continua sempre atenta para a obrigatoriedade de aplicar, em filantropia, um valor igual ou superior à Isenção Usufruída, cumprindo, assim, a sua finalidade e, também, o seu papel social. Com a palavra, o membro Marcone Jamilson Freitas Souza, aproveitou o momento para falar a respeito da questão da suspensão de cotas submetidas aos programas de Bolsas de Iniciação Científica Tecnológica (BIC) e (BIC Jr), pelas Agências de Fomento a Pesquisas, em razão do contingenciamento de recursos, efetuado pelos governos federal e estadual. Isso posto, perguntou se haveria alguma viabilidade de a Gorceix, dentro do limite das suas possibilidades, aumentar a margem de apoio financeiro destinado àquelas modalidades? Em resposta, o Presidente Executivo, Cristovam Paes, falou que reconhece que tais restrições orçamentárias têm afetado, extremamente, o desenvolvimento de pesquisas, em diversas áreas, das Instituições de Ensino Superior. No entanto, explicou que devido aos impactos na economia real, provocada pela crise sanitária, a Gorceix terá dificuldades em ampliar a abrangência do auxílio a Programas daquela natureza. Salientou que deveremos aguardar um melhor momento, para que a Fundação possa ter uma visão da evolução do panorama econômico do país e, eventualmente, ampliar seu Programa Social. Diante do fato, discorreu sobre os custos dispendidos pela FG, no atendimento às

Ouro Preto MG

demandas oriundas dos Projetos, no cumprimento de seu papel como Fundação de Apoio. Na sequência, aproveitou para informar que, em atendimento ao pedido formalizado, verbalmente, pela Reitora da UFOP, Prof.ª Cláudia Aparecida Marliére de Lima, a Gorceix está mantendo a continuidade dos pagamentos das bolsas de carência, no período de recesso acadêmico da Universidade Federal de Ouro Preto – UFOP, provocado pela pandemia do Coronavírus. Mencionou o argumento da reitora, sobre a necessidade daquela concessão, em virtude das dificuldades socioeconômicas enfrentadas por esses alunos, em situação excepcional, de recesso escolar. Assim, comunicou que foi aprovada, na última reunião do Conselho Diretor, a permanência dessas bolsas aos alunos carentes, por um período de 02 (dois) meses, podendo ser prorrogado, caso a crise sanitária se estenda por um período maior. Diante deste assunto, com a palavra, o Conselheiro Cloves Carvalho recomendou à administração da Gorceix, para que fosse criado um fundo, destinado aos Programas de Assistência Social da Instituição, contendo um valor definido, para fins de utilização, com mais fluidez, perante a situação excepcional de crise do COVID 19. Falou, também, sobre a importância de se aproveitar os canais de comunicação, para divulgação das ações executadas, proporcionando, à população, um conhecimento mais profundo das ações sociais apoiadas pela Gorceix. Findas as discussões, o Presidente Roberto Carvalho colocou em votação ***o Balanço Social do ano de 2019, que foi aprovado, por unanimidade***. Neste momento, a Contadora foi dispensada e passou-se, então, ao item 2 - **Analisar e deliberar sobre o relatório dos trabalhos e atividades desenvolvidas no ano de 2019;** Com a palavra, o Superintendente, Reinaldo Otávio Alves de Brito Pinheiro, iniciou sua apresentação discorrendo sobre a situação financeira da Gorceix, compreendendo as taxas dos contratos dos Departamentos, dos Convênios UFOP, FAPEMIG e das aplicações financeiras. Discorreu, também, sobre os demais investimentos realizados no período e, inclusive, os recursos aplicados na implantação de Laboratórios, sendo um deles destinado à análises de "Águas, Efluentes e Resíduos" e outro destinado a ensaios de materiais utilizados em "Ferrovias e Rodovias", para a prestação de serviços diversos, no campus da Gorceix. Terminada a apresentação, o Presidente Roberto Carvalho, colocou em discussão o relatório e, após vários comentários, foi o mesmo aprovado por todos os presentes. Dando sequência à reunião, passou-se ao **item 3. Indicar nomes para recomposição do Conselho Curador, na forma da legislação específica, os quais serão encaminhados à Escola de Minas e UFOP;** O Presidente Roberto Carvalho anunciou que, no final deste mês de março, ocorrerá o término de seu mandato neste Conselho, juntamente com outros 05 (cinco) membros representantes, da UFOP, sendo eles: **Elmer Prata Salomão; Gilberto Dias Calaes; Juvenil Tibúrcio Félix; Kleber Farias Pinto e Ricardo Vescovi de Aragão.** Além disso, declarou que, no mesmo período, o conselheiro **Leonardo Barbosa Godefroid**, também terá o seu mandado encerrado, como representante do corpo docente da Escola de Minas. Fez saber, inclusive, que o Conselho Departamental daquela Instituição, já está ciente sobre

Ouro Preto MG

a necessidade de encaminhamento da designação do integrante ao Conselho Curador da FG. Com relação à representação discente, informou que, até o momento, a Gorceix não havia recebido nenhuma manifestação, por parte das Entidades Estudantis da Escola de Minas, a respeito da indicação para preenchimento de vaga, neste Conselho. Ao final, aproveitou para agradecer aos Membros que estão deixando este Conselho, pela dedicação e contribuição prestada ao longo dos anos em que exerceram seus mandatos. Na sequência, passou a palavra ao Presidente Executivo, Prof. Cristovam Paes de Oliveira, que relatou sobre os parâmetros estabelecidos para a composição e período de mandato dos membros do Conselho Curador, conforme determinado no novo estatuto da entidade. Prosseguindo, o Presidente Executivo, objetivando melhor desenvolvimento das discussões, sugeriu ao plenário uma inversão de itens da pauta, propondo que fosse deliberado, primeiramente, o assunto contido no item – 4 (quatro) para em seguida retomar o debate do tema em questão. Havendo a aprovação de todos, passou-se então ao **item 4. Indicar 08 (oito) nomes a escolha de 02 (dois) membros efetivos e mais 02 (dois) suplentes, para recomposição do Conselho Diretor, com mandato até 2022.** Continuando com a palavra, o Presidente Executivo, inicialmente, relatou aos Conselheiros presentes, sobre os motivos que ocasionaram a necessidade de recomposição do Conselho Diretor, em razão do falecimento do Conselheiro José Mendo Mizael de Souza e do recente pedido de exoneração do Membro Cyro Cunha Melo, por motivo de saúde. Assim, discorreu sobre os procedimentos adotados para a recomposição dos representantes daquele Órgão, nos termos do novo estatuto da FG. Isso posto, para dar prosseguimento ao processo de eleição, efetuou um breve relato sobre diversos nomes de candidatos que sempre contribuíram e trabalharam, com dedicação, para atender às demandas da Gorceix. Na sequência, perguntou aos membros presentes se haveriam outras sugestões/indicações de nomes que viessem a complementar a referida relação. Solicitando a palavra, o Conselheiro Orlando Euler de Castro, propôs aos Membros presentes a aprovação dos nomes dos conselheiros Curadores Roberto Lúcio Nunes de Carvalho e Juvenil Tibúrcio Felix, para encaminhamento ao Conselho Diretor, em razão de os mesmos terem grande experiência em assuntos do terceiro setor além de residirem na região, o que facilita o contato mais frequente com a Fundação. Diante de sua recomendação, os nomes apresentados foram incluídos na relação, ficando contabilizado, ao final, de 13 (treze) candidatos. Esse número foi considerado satisfatório pelos Membros presentes e, dessa forma, o Conselho iniciou o processo de votação nominal aberta e, após apuração dos votos, chegou-se ao resultado de uma relação composta por 08 (oito) nomes, a ser encaminhada ao Conselho Diretor, para os devidos fins, conforme dispositivo estipulado no Estatuto da Gorceix. A lista ficou assim constituída: **Eloísio Queiroz Pena; Guilherme Santana Lopes Gomes; Juvenil Tibúrcio Félix; Maria de Lourdes Fortes Álvares da Silva; Paulo José Barros Rabelo; Roberto Luis Prosdocimi Maia; Roberto Nunes de Carvalho e Vicente Lôbo.** Dando continuidade à reunião, voltou-se ao **item 3 da pauta para retomada da análise e decisão referente à indicação**

de nomes para recomposição do Conselho Curador, na forma da legislação específica. Com a palavra, o Presidente Executivo, Cristovam Paes de Oliveira, relatou sobre o cumprimento da legislação que rege o funcionamento das fundações de apoio que delega à entidade apoiada, no caso a UFOP, a indicação de, no mínimo, metade mais um dos membros do Conselho Superior da entidade apoiadora, no caso a Gorceix. Assim, explicou que em cumprimento ao Decreto nº 7423/2010, a Gorceix deverá enviar através da Escola de Minas, como vem fazendo em ocasiões anteriores, um elenco de nomes a título de sugestão, para que possa ser indicado, pelo Conselho Universitário da UFOP, um representante para preencher a vaga existente, destinada àquela Instituição. Após várias observações e sugestões colocadas pelos Conselheiros, o Presidente Roberto Carvalho teceu algumas considerações preliminares a respeito dos nomes sugeridos no item anterior. Assim, considerando que o processo de eleição do Conselho Diretor, será efetuado 31.03.2020, data em que serão escolhidos 04 (quatro) nomes, dentre os 08(oitos) candidatos indicados pelo Conselho Curador, nesta sessão e, ainda, visando facilitar a logística do procedimento de seleção dos candidatos, para recomposição, do Conselho Curador, propôs que os 04 (quatros) nomes, menos votados, no processo relativo à eleição **do Conselho Diretor,** fossem encaminhados para apreciação e aprovação pelo Conselho Universitário da UFOP, após análise do Conselho Departamental da Escola de Minas, dentro dos critérios internos daquela Instituição. Isso posto, a proposta foi submetida à votação, e aprovada por unanimidade. Para concluir a pauta, passou-se ao item **III - Outros Assuntos:** Presidente do Conselho Curador Roberto Carvalho deu conhecimento aos Membros a respeito da implementação do novo Estatuto, destacando que, após ser **referendado pelos competentes Conselhos da Gorceix,** no início deste ano, foi homologado pelo Ministério Público e registrado em 05.03.2020. Comentou, ainda, que essa reforma do Estatuto proporcionou algumas mudanças no organograma da Instituição, ressaltando que deverão ser agilizados os procedimentos internos da Instituição para facilitar o relacionamento da Gorceix com as diversas empresas e órgãos parceiros. Ressaltou, ainda, que com a efetivação do novo Estatuto da Entidade, o atual Presidente Executivo, Cristovam Paes de Oliveira, mantido no referido cargo, passa a ser o representante legal da Instituição, *na forma do inciso XI do artigo 36 do novo Estatuto.* Não havendo nenhuma outra manifestação e nada mais a tratar, o Presidente declarou encerrada a sessão, da qual, foi lavrada a presente ata que, lida e achada conforme, será assinada pelo Presidente do Conselho Curador e pelos conselheiros abaixo nominados. Ouro Preto, 30 de março de 2020.

Roberto Lúcio Nunes de Carvalho (Presidente do Conselho Curador)

Orlando Euler de Castro

Juvenil Tibúrcio Félix

Ouro Preto MG

Fundação
GORCEIX

ANEXO VII
RELATÓRIO DA AUDITORIA INDEPENDENTE
2019

Castro, Serra, Nirdo
Auditores Independentes

RELATÓRIO DOS AUDITORES INDEPENDENTES SOBRE AS DEMONSTRAÇOES CONTÁBEIS

EXERCÍCIO 2019

Ilmos.
Srs. Administradores e Conselheiros da
Fundação Gorceix
Ouro Preto/MG

Opinião

Examinamos as demonstrações contábeis da FUNDAÇÃO GORCEIX, que compreendem o balanço patrimonial em 31 de dezembro de 2019 e as respectivas demonstrações do superávit ou déficit, das mutações do patrimônio social e dos fluxos de caixa para o exercício findo nessa data, bem como as correspondentes notas explicativas, incluindo o resumo das principais políticas contábeis.

Em nossa opinião, as demonstrações contábeis acima referidas apresentam adequadamente, em todos os aspectos relevantes, a posição patrimonial e financeira da FUNDAÇÃO GORCEIX, em 31 de dezembro de 2019, o desempenho de suas operações e os seus fluxos de caixa para o exercício findo nessa data, de acordo com as práticas contábeis adotadas no Brasil.

Base para opinião

Nossa auditoria foi conduzida de acordo com as normas brasileiras e internacionais de auditoria. Nossas responsabilidades, em conformidade com tais normas, estão descritas na seção a seguir, intitulada "Responsabilidade do auditor pela auditoria das demonstrações contábeis". Somos independentes em relação à Entidade, de acordo com os princípios éticos relevantes previstos no Código de Ética Profissional do Contador e nas normas emitidas pelo Conselho Federal de Contabilidade, e cumprimos com as demais responsabilidades éticas de acordo com essas normas.

Acreditamos que a evidência de auditoria obtida é suficiente e apropriada para fundamentar nossa opinião.

Responsabilidade da administração sobre as demonstrações contábeis

A administração é responsável pela elaboração e adequada apresentação das demonstrações contábeis, de acordo com as práticas contábeis adotadas no Brasil e pelos controles internos que ela determinou como necessários para permitir a elaboração de demonstrações contábeis livres de distorção relevante, independentemente se causada por fraude ou erro.

Na elaboração das demonstrações contábeis, a administração é responsável pela avaliação da capacidade da Entidade continuar operando, divulgando, quando aplicável, os assuntos relacionados com a sua continuidade operacional e o uso dessa base contábil na elaboração das demonstrações contábeis, a não ser que a administração pretenda liquidar a Entidade ou cessar suas operações, ou não tenha nenhuma alternativa realista para evitar o encerramento das operações.

Os responsáveis pela governança da Entidade são aqueles com responsabilidade pela supervisão do processo de elaboração das demonstrações contábeis.

Responsabilidades do auditor pela auditoria das demonstrações contábeis

Nossos objetivos são obter segurança razoável de que as demonstrações contábeis, tomadas em conjunto, estão livres de distorção relevante, independentemente se causada por fraude ou erro, e emitir relatório de auditoria contendo nossa opinião. Segurança razoável é um alto nível de segurança, mas não uma garantia de que a auditoria realizada de acordo com as normas brasileiras e internacionais de auditoria sempre detecta as eventuais distorções relevantes existentes. As distorções podem ser decorrentes de fraude ou erro e são consideradas relevantes quando, individualmente ou em conjunto, possam influenciar, dentro de uma perspectiva razoável, as decisões econômicas dos usuários tomadas com base nas referidas demonstrações contábeis.

Como parte da auditoria, realizada de acordo com as normas brasileiras e internacionais de auditoria, exercemos julgamento profissional e mantemos ceticismo profissional ao longo da auditoria. Além disso:

- Identificamos e avaliamos os riscos de distorção relevante nas demonstrações contábeis, independentemente se causada por fraude ou erro, planejamos e executamos procedimentos de auditoria em resposta a tais riscos, bem como obtemos evidência de auditoria apropriada e suficiente para fundamentar nossa opinião. O risco de não detecção de distorção relevante resultante de fraude é maior do que o proveniente de erro, já que a fraude pode envolver o ato de burlar os controles internos, conluio, falsificação, omissão ou representações falsas intencionais.
- Obtemos entendimento dos controles internos relevantes para a auditoria, para planejarmos procedimentos de auditoria apropriados às circunstâncias, mas não com o objetivo de expressarmos opinião sobre a eficácia dos controles internos da Entidade.
- Avaliamos a adequação das políticas contábeis utilizadas e a razoabilidade das estimativas contábeis e respectivas divulgações feitas pela administração.
- Concluímos sobre a adequação do uso, pela administração, da base contábil de continuidade operacional e, com base nas evidências de auditoria obtidas, se existe incerteza relevante em relação a eventos ou condições que possam levantar dúvida significativa em relação à capacidade de continuidade operacional da Entidade. Se concluirmos que existe incerteza relevante, devemos chamar atenção em nosso relatório de auditoria para as respectivas divulgações nas demonstrações contábeis ou incluir modificação em nossa opinião, se as divulgações forem inadequadas. Nossas conclusões estão fundamentadas nas evidências de auditoria obtidas até a data de nosso relatório. Todavia, eventos ou condições futuras podem levar a Entidade a não mais se manter em continuidade operacional.

- Avaliamos a apresentação geral, a estrutura e o conteúdo das demonstrações contábeis, inclusive as divulgações e se as demonstrações contábeis representam as correspondentes transações e os eventos de maneira compatível com o objetivo de apresentação adequada.

Comunicamo-nos com os responsáveis pela governança a respeito, entre outros aspectos, do alcance planejado, da época da auditoria e das constatações significativas de auditoria, inclusive as eventuais deficiências nos controles internos que identificamos durante o exercício sob auditoria.

Belo Horizonte, 09 de março de 2020

CASTRO, SERRA, NIRDO AUDITORES INDEPENDENTES
CRC/MG 0190

Ricardo do Amaral Fonseca
Contador CRCMG 71.041

Juliano Ribeiro Zauli
Contador CRCMG 77.421